

谷地遺跡

第5分冊 遺構・遺物観察表編



2021年（令和3年）12月

宮城県刈田郡 蔵王町教育委員会

谷地遺跡

YACHI SITE

第5分冊 遺構・遺物観察表編

2021

宮城県刈田郡 蔵王町教育委員会

凡例

I. 遺構観察表

- 「遺構名」は遺構記号と遺構番号を組み合わせたものである。遺構記号は種別ごと下記の記号を使用している。遺構番号は基本的に野外調査時に付されたもので、種別に関わらず連続する番号となっている。なお、作業上生じた欠番の記載は省略した。
 S I：堅穴住居跡、S B：掘立柱建物跡、S K：フラスコ状土坑・落とし穴状土坑・土坑、S D：溝跡、S X：堅穴状遺構・配石遺構・土器埋設遺構・炉跡・焼土遺積・遺物集中・石器集積・遺物包含層、F：住居内炉跡、K：住居内土坑、P：柱穴
- 遺構の種別は下記の通り分類した。分類基準は第3章第3節（第1分冊）による。
 堅穴住居跡、掘立柱建物跡 A～C、炉跡、堅穴状遺構、フラスコ状土坑、落とし穴状土坑、土坑、溝跡、配石遺構、土器埋設遺構、遺物集中、石器集積、焼土集積、柱穴、遺物包含層
- 各数値の単位は各表の見出し行に示す通りである。
- 「位置」は遺構平面形の中心点付近の局地座標（1m メッシュ）である。なお、小型の遺構については含まれる 1m グリッド北西隅の座標を記載している。
- 掘立柱建物跡 A・B の「方向」は建物跡の主軸線と北方向との角度を北を基準として記載した。
 例：N-10° -E（北を基準として東に 10 度傾く）
- 「面積」は 0.5m メッシュ（1 マス 0.25m²）を用いた簡易計測による参考値である。
- 一部が残存しない遺構で「形状」が推定できる場合は（ ）を付して記載した。また、「規模」・「面積」およびフラスコ状土坑の「容積」の各数値が推定値である場合は（ ）を、残存値である場合は（ - ）を付した。
- フラスコ状土坑の「容積」は坂口隆（2003）・松元茂（2018）を参考として、断面図上で土坑の開口部および底部の突出部と括れ部の面積がほぼ同等となる 2 本の垂直線を設定し、これが作る円筒形の容積を求めた参考値である。土坑壁面の崩落、新しい遺構や後世の攪乱による土坑上部の削平については考慮していない。
- 出土遺物の数量については、基本的に「点数」・「重量」とも各遺構の出土総数であるが、縄文土器については「点数」を把握していないため、遺物図版編（第3分冊）に実測図を掲載したものの点数を記載した。
- 「分析項目」は第4章各節（第2分冊）で遺構堆積土および堆積土中に含まれる炭化材・炭化種実・焼骨を試料とした下記の分析項目について記載した。なお、出土遺物に関する分析については遺物観察表に記載した。
 花粉：花粉分析（土壌）、樹種：樹種同定（炭化材・炭化種実）、焼骨：骨同定（焼骨）、年代：放射性炭素年代測定（炭化材・炭化種実・焼骨）
- 「機能時期・形成時期」は遺構の重複関係から把握される新旧および遺構出土遺物の特徴、放射性炭素年代などから推定した下記の時期区分を記載した。なお、縄文土器の破片資料による推定である場合は（ ）を付して記載した。また、推定の根拠となるべき出土遺物が得られていない遺構で、重複関係から時期の上限および下限が推定可能な場合は「～以前」・「～以降」のように記載した。
 1 期：大木 6 式期（新段階）、2 期：大木 7a 式期（2-1 期：古段階、2-2 期：新段階）、3 期：大木 7b 式期（3-1 期：古段階、3-2 期：新段階）、4 期：大木 8a 式期（4-1 期：古段階、4-2 期：中段階）
- 「主な重複関係」は直接の重複関係にある遺構のうち主要なものを記載し、重複範囲がごく一部であったりごく小規模な遺構は除いた。また、他の遺構を介して間接的に把握される新旧関係についても記載していない。
- 「主な重複関係」に記載した遺構のうち、整理作業において発掘調査時の土層観察記録に疑義が生じたものについては、遺構名に（ ）を付した。調査記録編（第1分冊）の調査経過で述べた通り、遺構の新旧関係の把握に誤りがあった可能性が考えられるので、取り扱いに注意を要する。

II. 遺物取上番号一覧表

1. 平面図中に出土位置を記録した上で取り上げた遺物の取上番号は、下記の種別ごとに記号を付して連続する番号を使用した。なお、作業上生じた欠番の記載は省略した。

Pot：土製遺物等（縄文土器・土製品）、St：石製遺物等（石器・石製品・礫石器・礫）

2. 「遺物登録番号」は当該取上番号で位置記録した遺物に付された登録番号を記載した。登録番号は各遺物観察表に記載の番号に対応する。単一の取上番号で位置記録した遺物のまとまりから複数個体の遺物が識別された場合、主要なものには取上番号にハイフンとアルファベット小文字による枝番号を付して区別した。なお、石製遺物等の一覧表で遺物登録番号の記載がないものは、明示的な加工および使用の痕跡が確認されない自然石の礫または礫片である。
3. 「遺物登録番号」のうち、「帰属個体」は当該取上番号の帰属情報（位置・遺構名・内部施設・層位）をもって登録したもの、「接合個体」は当該取上番号の帰属情報とは異なる帰属情報を持つ遺物との接合関係があり、接合相手方の遺物の帰属情報をもって登録したものを示す。「同一個体」は接合しないが同一個体と判断した遺物を指し、記載の方法は「接合個体」に準ずる。

III. 遺物観察表

1. 本発掘調査における出土遺物のうち、縄文土器は抽出登録であり、土製品・焼成粘土塊・石器・礫石器・石製品は悉皆登録である。本書では、遺物図版編（第3分冊）および遺物写真図版編（第4分冊）に実測図および写真を掲載した縄文土器・石器・礫石器の観察表と、土製品・焼成粘土塊・石器接合資料・石製品の全部についての観察表を掲載している。なお、本書に掲載した以外の石器・礫石器の観察表はデジタルデータ編（第6分冊）に収録している。
2. 「登録番号」は遺物記号と遺物番号を組み合わせたものである。遺物記号は遺物種別ごとに下記の記号を使用している。遺物番号は、遺物種別ごとに連続する番号である。なお、作業上生じた欠番の記載は省略した。

P：縄文土器、D：土製品、N：焼成粘土塊、S：石器、R：礫石器、Q：石製品

3. 「器種分類」およびその他の分類項目は下記の通り分類した。分類基準は第3章第3節（第1分冊）による。

(1) 縄文土器

*器種 深鉢・小型深鉢・浅鉢・小型浅鉢・台付浅鉢・壺・脚付壺・小型脚付壺・小型台付壺・台付土器・小型皿・注口土器・不明

*器形 深鉢・小型深鉢：A～Y類・部分資料(1)～(16)、浅鉢・小型浅鉢：A1・A2・B1・B2・C～E・F1・F2・G1・G2類・部分資料(1)～(6)、台付浅鉢：A・B類・部分資料(1)、壺：A類・部分資料(1)・(2)、脚付壺・小型脚付壺：A・B類、小型台付壺：A類、台付土器：部分資料(1)・(2)、小型皿：A類、注口土器：部分資料(1)

*口縁 a：平縁、b：突起付平縁、c：小波状縁、d：波状縁、e：大波状縁

*土器群 I群1・2類、II群1～3類、III群1～3類、IV群1類、V群1・2類

*文様 I群1類：A1～3種、I群2類：A1種、II群1類：A1・B1～5・C1～3・D1～7・E1～8・F1・G1～5、H1～3、I1～6、J1～5、K1・L1～4種、II群2類：A1・B1・C1～4種、II群3類：A1～4・B1種、III群1類：A1～3・B1～3・C1～9・D1～4・E1～7・F1～3・G1～4・H1～4・I1～4・J1～3・K1～5・L1～5・M1・N1～2・O1・P1～2・Q1～2種、III群2類：A1～2・B1～2・C1種、III群3類：A1～2種、IV群1類：A1～5・B1～8・C1～3・D1～4・E1～4・F1～4・G1～3・H1～4・I1～7・J1～5種・部分資料(1)～(10)、V群1類：A1・B1種、V群2類：A1・B1種

(2) 土製品

*器種 土偶・ミニチュア土器・栓状耳飾・三脚形土製品・円盤状土製品・円環形土製品・管状土製品・土器片加工品・不明土製品

*類型 土偶：部分資料(1)～(13)、ミニチュア土器：I～V類、土器片加工品：I～III類

(3) 石器

- *器種 石鏃・尖頭器・石錐・石匙・石篋・楔形石器・打製石斧・磨製石斧・不定形石器・両面加工石器・二次加工ある剥片・微細剥離ある剥片・剥片・石核・原石
 - *類型 石鏃：Ⅰ～Ⅴ類、尖頭器：Ⅰ～Ⅳ類、石錐：Ⅰ～Ⅲ類、石匙：Ⅰ～Ⅲ類、石篋：Ⅰ～Ⅳ類、楔形石器：Ⅰ～Ⅳ類、打製石斧：Ⅰ～Ⅱ類、磨製石斧：Ⅰ～Ⅳ類、不定形石器：Ⅰ～Ⅵ類
 - *石材 岩石種・岩石名は石器石材分類表（第1分冊：第8表）による。
 - *母岩 母岩・細別：母岩1a～1c、2a～2n、3、4a・4b、5、6
- (4) 礫石器
- *器種 石皿・台石・有溝砥石・敲石・磨石類
 - *類型 石皿：Ⅰ・Ⅱ類、有溝砥石：Ⅰ・Ⅱ類、敲石：Ⅰ～Ⅲ類、磨石類：Ⅰa～b・Ⅱa～c・Ⅲa～c・Ⅳa・Ⅴ・Ⅵ・Ⅶa～b類
 - *使用痕跡 凹痕：A1・A2、敲打痕：B1～B4、磨敲面：C、磨面：D、研磨溝：E、摩耗痕：F
(類型は使用痕跡のアルファベット記号A～Fの組み合わせによる)
 - *石材 岩石種・岩石名は石器石材分類表（第1分冊：第9表）による。
- (5) 石製品
- *器種 垂飾品・異形石器・石棒・小型石棒・棒状石製品・乳鉢状石製品・浮子状石製品・三脚形石製品・円盤状石製品・板状有溝石製品・鋸齒縁石製品・線刻礫・砥石・不明石製品
 - *類型 棒状石製品：Ⅰ・Ⅱ類、乳鉢状石製品：Ⅰ・Ⅱ類
 - *石材 岩石種・岩石名は石器石材分類表（第1分冊：第10表）による。
4. 「特徴」は主として下記の観点で記載した。なお、炭化物などの付着物は顕著に認めるものを記載した。
- (1) 縄文土器
- *文様の種類と施文技法、補修痕跡（補修孔・粘土貼付）、表面痕跡（彩色・付着物・圧痕）を記載した。
 - *無文の土器についてのみ成形・調整技法を（ ）を付して記載した。
- (2) 土製品・焼成粘土塊
- *成形・調整技法のほか、縄文土器に準じて記載した。
 - *土偶については製作痕跡（粘土塊接合痕・心棒痕）、破損状況（粘土塊接合面）を記載した。
- (3) 石器
- *素材形態、成形・調整技法、形態・対称性、欠損部位・再加工、表面痕跡（付着物・被熱）を記載した。
- (4) 礫石器
- *素材形態、使用部位・使用痕跡、欠損部位、表面痕跡（付着物・被熱）を記載した。
 - *痕跡の前後関係が明らかな場合は「→」を用いて記載した。
- (5) 石製品
- *素材と製作技法により石器または礫石器の記載に準じて記載した。
5. 縄文土器の「特徴」の記載は下記の規則に従って記載した。
- *下記の部位呼称を用い、部位ごとに記載した。特記ない限り外面および外底面を指している。
突起・波頂部・口縁上端部・口縁部・頸部・胴部・底部
 - *複数の要素が重複的に施文される場合は工程順に「+」を用いて記載した。
例：隆線文+連続刺突文
 - *器面を水平方向に区画する区画文が複数の要素で構成される場合は〔 〕を用いて記載した
例：胴部区画文〔横位平行隆線文+小波状隆線文〕
 - *器面を水平方向に区画する帯状の無文部を「無文帯」として記載した。
 - *器面を特定の形状に圍繞する区画文の区画内に施文される文様は〔 〕を用いて記載した。
例：三角形区画隆線文〔区画に沿う沈線文、渦巻状隆線文〕
 - *器面に付加された突出部を「突起」、把手状のものを「橋状突起」として記載した。また、橋状突起に複数の突起・橋状突起が複合したものは、籠状を呈するものを含めて「複合橋状突起」として記載した。

縄文土器文様分類表（第6分冊：デジタルデータベース編）の分類項目

登録番号	種別	内部施設	器種	器形	器種・器形	土器群	文様	突起	波頂部裝飾	文様帯				無文帯		区画	
										縁部	頸部	胴部	口縁部	縁部	頸部	胴部	口縁部

登録番号	種別	内部施設	器種	器形	器種・器形	土器群	文様	突起	波頂部裝飾	施文技法				区画
										縁部	頸部	胴部	口縁部	

登録番号	種別	内部施設	器種	器形	器種・器形	土器群	文様	突起	波頂部裝飾	モチーフ				区画
										縁部	頸部	胴部	口縁部	

登録番号	種別	内部施設	器種	器形	器種・器形	土器群	文様	突起	波頂部裝飾	モチーフ				区画
										縁部	頸部	胴部	口縁部	

*複合橋状突起は（ ）内に文様モチーフを記載し、「：」に続けて施文技法を記載した。

例：複合橋状突起（円形・渦巻状・剣先状）：連続刺突文、隆線文、沈線文、付加沈線文

6. 縄文土器・土製品・焼成粘土塊の「色調」は、残存部のうち全体的な特徴を良く示す部分を記載した。原則として黒斑や赤変などの部分的な変色部を避けたが、破片資料の場合はこの限りではない。色調の記載は下記を参照して記載した。

『新版 標準土色帖』小山正忠・竹原秀雄 1967（農林水産省農林水産技術会議事務局監修、財団法人日本色彩研究所色票監修、日本色研事業株式会社発行、2005年、第27版）

7. 縄文土器の「胎土」は、肉眼および20・40倍ルーペを使用した観察で識別した含有物を記載した。

8. 「法量」は下記の規則に従って記載した。各数値の単位は各表の見出し行に示す通りである。

*数値に（ ）を付したものは残存値である。ただし、縄文土器の「口径」・「底径」の数値に（ ）を付したものは残存部から復元した推定値を示す。

*縄文土器の「器高」は接地面から口縁上端部まで、「最大高」は突起部などを含めた高さである。

*縄文土器で上面観が楕円形を呈するものの「口径」・「底径」は最大値となる長軸の値を記載し、「特徴」の欄に短軸の値を付記した。

*「重量」の最小計量単位は、10g未満：0.1g、10g以上50g未満：0.2g、50g以上300g未満：0.5g、300g以上2kg未満：1g、2kg以上12kg未満：5g、12kg以上：100gである。なお、縄文土器については接合作業後に計量を行なったため、石膏による補強部分をサンプルピースに基づいて差し引いた参考値を含む。300g未満を10g、300g以上を100g単位で表示した。礫石器については2kg未満を1g、2kg以上12kg未満を10g、12kg以上を100g単位で表示した。

9. 「残存率」は概ね下記の目安で記載した。

完形：欠損部のないもの、略完形：概ね90%以上が残存し全体の形状が判明するもの、一部欠損：概ね90%以上が残存するが一部の形状が不明なもの、3/4：概ね75%程度が残存するもの（以下同様）、2/3：67%、3/5：60%、1/2：50%、1/3：33%、1/4：25%、一部：概ね25%以下または不明

10. 「分析項目」は第4・5章各節（第2分冊）で出土遺物を試料とした下記の分析項目について記載した。

年代：放射性炭素年代測定（土器付着炭化物）、食性：炭素・窒素安定同位体分析（土器付着炭化物）、圧痕：種実・葉脈圧痕同定（圧痕レプリカ）、胎土：土器胎土分析（土器・焼成粘土塊）、黒曜石：黒曜石原産地推定、岩石：磨製石斧石材同定、使用痕：石器使用痕分析、三次元：土器三次元解析、文様：土器文様構成分析

11. 「接合関係」は下記の規則に従って記載した。

*接合した破片等が出土した遺構名を記載し、遺構外の記載は省略した。

*遺構名に（ ）を付したものは接合しない同一個体であることを示す。

- (1) 石器・礫石器・石製品・焼成粘土塊

*接合した資料の登録番号を記載し、石器については接合資料番号を併記した。

IV. 縄文土器文様分類表

1. 本書の縄文土器観察表の「特徴」に記載した文様の種類と施文技法について、その内容と傾向を統計的に把握することを目的として文字列を表形式に置き換えた文様分類表を作成し、デジタルデータ編（第6分冊）に収録した。文様分類表の分類項目は左表の通りで、縄文土器観察表の「特徴」における文様の種類と施文技法に関する記述内容を網羅している。
2. 分析・考察編（第2分冊）の考古学的考察における各土器群の特徴に関する記述の一部は本表による集計に基づく。紙幅の都合などから文章記載の及ばなかった部分については、本表を利用して集計および統計処理を行なうことで把握可能となっている。

目 次

第5分冊 遺構・遺物観察表編

凡 例

目 次

遺構観察表	1
竪穴住居跡	3
掘立柱建物跡	3
炉跡	4
竪穴状遺構	4
フラスコ状土坑	5
落とし穴状土坑	7
土坑	7
溝跡	16
配石遺構	16
土器埋設遺構	17
遺物集中	17
石器集積	17
焼土集積	18
遺物包含層	18
遺物取上番号一覧表	19
土製遺物等取上番号一覧表	21
石製遺物等取上番号一覧表	25
遺物観察表	29
縄文土器	31
土製品	130
焼成粘土塊	141
石器	144
石器接合資料	185
礫石器	188
石製品	202

表目次

第5分冊 遺構・遺物観察表編

遺構観察表

第1表	竪穴住居跡観察表	3
第2表	掘立柱建物跡 A 観察表	3
第3表	掘立柱建物跡 B 観察表	3
第4表	掘立柱建物跡 C 観察表	3
第5表	炉跡観察表	4
第6表	竪穴状遺構観察表	4
第7-1表	フラスコ状土坑観察表	5
第7-2表	フラスコ状土坑観察表	6
第8表	落とし穴状土坑観察表	7
第9-1表	土坑観察表	7
第9-2表	土坑観察表	8
第9-3表	土坑観察表	9
第9-4表	土坑観察表	10
第9-5表	土坑観察表	11
第9-6表	土坑観察表	12
第9-7表	土坑観察表	13
第9-8表	土坑観察表	14
第9-9表	土坑観察表	15
第10表	溝跡観察表	16
第11表	配石遺構観察表	16
第12表	石器埋設遺構観察表	17
第13表	遺物集中観察表	17
第14表	石器集積観察表	17
第15表	焼土集積観察表	18
第16表	遺物包含層観察表	18

遺物取上番号一覧表

第17-1表	土製遺物等取上番号一覧表	21
第17-2表	土製遺物等取上番号一覧表	22
第17-3表	土製遺物等取上番号一覧表	23
第17-4表	土製遺物等取上番号一覧表	24
第18-1表	石製遺物等取上番号一覧表	25
第18-2表	石製遺物等取上番号一覧表	26
第18-3表	石製遺物等取上番号一覧表	27
第18-4表	石製遺物等取上番号一覧表	28

遺物観察表

第19-1表	縄文土器観察表	31
第19-2表	縄文土器観察表	32
第19-3表	縄文土器観察表	33
第19-4表	縄文土器観察表	34
第19-5表	縄文土器観察表	35
第19-6表	縄文土器観察表	36
第19-7表	縄文土器観察表	37
第19-8表	縄文土器観察表	38
第19-9表	縄文土器観察表	39
第19-10表	縄文土器観察表	40
第19-11表	縄文土器観察表	41
第19-12表	縄文土器観察表	42
第19-13表	縄文土器観察表	43
第19-14表	縄文土器観察表	44
第19-15表	縄文土器観察表	45
第19-16表	縄文土器観察表	46
第19-17表	縄文土器観察表	47
第19-18表	縄文土器観察表	48
第19-19表	縄文土器観察表	49
第19-20表	縄文土器観察表	50
第19-21表	縄文土器観察表	51
第19-22表	縄文土器観察表	52
第19-23表	縄文土器観察表	53
第19-24表	縄文土器観察表	54
第19-25表	縄文土器観察表	55
第19-26表	縄文土器観察表	56

第19-27表	縄文土器観察表	57
第19-28表	縄文土器観察表	58
第19-29表	縄文土器観察表	59
第19-30表	縄文土器観察表	60
第19-31表	縄文土器観察表	61
第19-32表	縄文土器観察表	62
第19-33表	縄文土器観察表	63
第19-34表	縄文土器観察表	64
第19-35表	縄文土器観察表	65
第19-36表	縄文土器観察表	66
第19-37表	縄文土器観察表	67
第19-38表	縄文土器観察表	68
第19-39表	縄文土器観察表	69
第19-40表	縄文土器観察表	70
第19-41表	縄文土器観察表	71
第19-42表	縄文土器観察表	72
第19-43表	縄文土器観察表	73
第19-44表	縄文土器観察表	74
第19-45表	縄文土器観察表	75
第19-46表	縄文土器観察表	76
第19-47表	縄文土器観察表	77
第19-48表	縄文土器観察表	78
第19-49表	縄文土器観察表	79
第19-50表	縄文土器観察表	80
第19-51表	縄文土器観察表	81
第19-52表	縄文土器観察表	82
第19-53表	縄文土器観察表	83
第19-54表	縄文土器観察表	84
第19-55表	縄文土器観察表	85
第19-56表	縄文土器観察表	86
第19-57表	縄文土器観察表	87
第19-58表	縄文土器観察表	88
第19-59表	縄文土器観察表	89
第19-60表	縄文土器観察表	90
第19-61表	縄文土器観察表	91
第19-62表	縄文土器観察表	92
第19-63表	縄文土器観察表	93
第19-64表	縄文土器観察表	94
第19-65表	縄文土器観察表	95
第19-66表	縄文土器観察表	96
第19-67表	縄文土器観察表	97
第19-68表	縄文土器観察表	98
第19-69表	縄文土器観察表	99
第19-70表	縄文土器観察表	100
第19-71表	縄文土器観察表	101
第19-72表	縄文土器観察表	102
第19-73表	縄文土器観察表	103
第19-74表	縄文土器観察表	104
第19-75表	縄文土器観察表	105
第19-76表	縄文土器観察表	106
第19-77表	縄文土器観察表	107
第19-78表	縄文土器観察表	108
第19-79表	縄文土器観察表	109
第19-80表	縄文土器観察表	110
第19-81表	縄文土器観察表	111
第19-82表	縄文土器観察表	112
第19-83表	縄文土器観察表	113
第19-84表	縄文土器観察表	114
第19-85表	縄文土器観察表	115
第19-86表	縄文土器観察表	116
第19-87表	縄文土器観察表	117
第19-88表	縄文土器観察表	118
第19-89表	縄文土器観察表	119
第19-90表	縄文土器観察表	120
第19-91表	縄文土器観察表	121
第19-92表	縄文土器観察表	122
第19-93表	縄文土器観察表	123
第19-94表	縄文土器観察表	124
第19-95表	縄文土器観察表	125

第 19-96 表	繩文土器觀察表	126	第 22-23 表	石器觀察表	166
第 19-97 表	繩文土器觀察表	127	第 22-24 表	石器觀察表	167
第 19-98 表	繩文土器觀察表	128	第 22-25 表	石器觀察表	168
第 19-99 表	繩文土器觀察表	129	第 22-26 表	石器觀察表	169
第 20-1 表	土製品觀察表	130	第 22-27 表	石器觀察表	170
第 20-2 表	土製品觀察表	131	第 22-28 表	石器觀察表	171
第 20-3 表	土製品觀察表	132	第 22-29 表	石器觀察表	172
第 20-4 表	土製品觀察表	133	第 22-30 表	石器觀察表	173
第 20-5 表	土製品觀察表	134	第 22-31 表	石器觀察表	174
第 20-6 表	土製品觀察表	135	第 22-32 表	石器觀察表	175
第 20-7 表	土製品觀察表	136	第 22-33 表	石器觀察表	176
第 20-8 表	土製品觀察表	137	第 22-34 表	石器觀察表	177
第 20-9 表	土製品觀察表	138	第 22-35 表	石器觀察表	178
第 20-10 表	土製品觀察表	139	第 22-36 表	石器觀察表	179
第 20-11 表	土製品觀察表	140	第 22-37 表	石器觀察表	180
第 21-1 表	燒成粘土塊觀察表	141	第 22-38 表	石器觀察表	181
第 21-2 表	燒成粘土塊觀察表	142	第 22-39 表	石器觀察表	182
第 21-3 表	燒成粘土塊觀察表	143	第 22-40 表	石器觀察表	183
第 22-1 表	石器觀察表	144	第 22-41 表	石器觀察表	184
第 22-2 表	石器觀察表	145	第 23-1 表	石器接合資料觀察表	185
第 22-3 表	石器觀察表	146	第 23-2 表	石器接合資料觀察表	186
第 22-4 表	石器觀察表	147	第 23-3 表	石器接合資料觀察表	187
第 22-5 表	石器觀察表	148	第 24-1 表	礫石器觀察表	188
第 22-6 表	石器觀察表	149	第 24-2 表	礫石器觀察表	189
第 22-7 表	石器觀察表	150	第 24-3 表	礫石器觀察表	190
第 22-8 表	石器觀察表	151	第 24-4 表	礫石器觀察表	191
第 22-9 表	石器觀察表	152	第 24-5 表	礫石器觀察表	192
第 22-10 表	石器觀察表	153	第 24-6 表	礫石器觀察表	193
第 22-11 表	石器觀察表	154	第 24-7 表	礫石器觀察表	194
第 22-12 表	石器觀察表	155	第 24-8 表	礫石器觀察表	195
第 22-13 表	石器觀察表	156	第 24-9 表	礫石器觀察表	196
第 22-14 表	石器觀察表	157	第 24-10 表	礫石器觀察表	197
第 22-15 表	石器觀察表	158	第 24-11 表	礫石器觀察表	198
第 22-16 表	石器觀察表	159	第 24-12 表	礫石器觀察表	199
第 22-17 表	石器觀察表	160	第 24-13 表	礫石器觀察表	200
第 22-18 表	石器觀察表	161	第 24-14 表	礫石器觀察表	201
第 22-19 表	石器觀察表	162	第 25-1 表	石製品觀察表	202
第 22-20 表	石器觀察表	163	第 25-2 表	石製品觀察表	203
第 22-21 表	石器觀察表	164	第 25-3 表	石製品觀察表	204
第 22-22 表	石器觀察表	165			

遺構觀察表

第 1 表 竪穴住居跡観察表

図番号 (第 1 分冊)	写真番号 (第 1 分冊)	遺構名	位置	形状	規模 (m)		面積 (㎡)	構造		施設		土器		粘土塊		石器		礫石器		石製品		分析項目	機能時期	当該遺構より古い	主な重複関係					
					長	幅		主柱穴	床面	地床層	その他	点数 (掲載)	重量 (kg)	点数	重量 (kg)	点数	重量 (kg)	点数	重量 (kg)	点数	重量 (kg)					点数	重量 (kg)	点数	重量 (kg)	
第 87・88 図	写真図版 12～17	S11	S-32, E-5	平面	7.24	6.08	0.14	26.57	菱形: 4 基	平坦	中央部に 1 基 (掘熱深: 12cm)	小柱穴: 4 基	83	77.460	3	0.065	-	103	0.686	59	53.544	1	0.087	-	SK67	当該遺構より古い	当該遺構より新しい			
第 89～94 図	写真図版 17～22	S120	S-30, E-21	略円形	7.30	7.00	0.34	34.09	a 期: 五角形 (5 基) b 期: 環状 (4 基)	平坦	中央部に 1 基 (掘熱深: 10cm)	フラスコ状土 坑: 1 基 小柱穴: 65 基	97	95.070	10	0.533	4	0.087	447	4.935	115	73.161	-	-	-	SB360・SK28・SK83・ SK84・SK86・SK133・ SK147・SK148	4-1 期	-	-	
第 95～97 図	写真図版 23～26	S122	S-13, W-D-E	略円形	8.86	7.78	0.63	47.73	a 期: 方形 (4 基) b 期: 方形 (4 基) c 期: 方形 (4 基)	平坦	中央部に 1 基 (掘熱深: 4cm)	土坑: 2 基 小柱穴: 1 基	91	125.450	18	1.230	3	0.023	657	4.695	205	209.675	-	-	-	SK4・SX155・SX353・ SX717・SK347・SK350	4-1 期	-	-	SK128・129・130

第 2 表 掘立柱建物跡 A 観察表

図番号 (第 1 分冊)	写真番号 (第 1 分冊)	遺構名	位置	方向	規模 (m)		面積 (㎡)	構造		施設		土器		粘土塊		石器		礫石器		石製品		分析項目	機能時期	当該遺構より古い	主な重複関係				
					長	幅		柱穴配置	柱穴	床面	地床層	その他	点数 (掲載)	重量 (kg)	点数	重量 (kg)	点数	重量 (kg)	点数	重量 (kg)	点数					重量 (kg)	点数	重量 (kg)	
第 98・99 図	写真図版 27	SB167	S-3, E-9	E-16°-N	7.80	3.97	44.88	亀甲形	12 基	地山	中軸線上 (SX208・Z13・ 392・393・394)	-	3	1.550	-	-	3	0.630	3	7.553	-	-	-	SK266	(2-2 期)	-	-	SX155・SX361・SK90	
第 100・101 図	写真図版 27・28	SB256	S-18, E16	E-11.5°-N	13.93	3.64	41.38	亀甲形	10 基	地山	中軸線上 (SX372・374・ 375・377)	-	6	1.440	-	-	38	0.429	5	9.035	-	-	-	SB363・SX7・SX14・ SX290・SK280・SK307	2-2 期	-	-	SB363・SX7・SX14・ SX290・SK280・SK307	
第 102・103 図	写真図版 29	SB358	S-14, E-9	E-6.2°-N	12.48	3.90	41.75	亀甲形	14 基	地山	中軸線上 (SX200・304)	-	5	2.900	-	1	0.014	27	0.233	8	2.774	-	-	-	SB362・SX3・SX17・ SX353・SK239・SK341	(3 期)	-	-	SB362・SX3・SX17・ SX353・SK239・SK341
第 102・103 図	写真図版 30	SB362	S-12, E-9	E-7°-N	(11.53)	4.56	40.88	亀甲形	10 基	地山	中軸線上 (SX294・295・ 296)	-	5	3.140	-	-	35	0.237	7	3.721	-	-	-	SB358	(3 期)	-	-	SX17・SX395・SX397・ SK274	
第 100・101 図	-	SB363	S-19, E16	E-7°-N	13.50	3.25	38.75	亀甲形	10 基	地山	中軸線上 (SX373)	-	-	0.100	-	-	2	0.019	-	-	-	-	-	SB256	2-2 期	-	-	SX7・SX14・SX290・ SK241	
第 104 図	写真図版 36	SB741	S-4, W-4	W-13.2°-N	(15.12)	(3.79)	48.25	亀甲形	10 基	地山	南辺沿い (SX733・743)	-	2	0.140	-	-	3	0.012	2	0.106	-	-	-	-	-	(2-2 期)	-	-	SX647・SK721・SX717

第 3 表 掘立柱建物跡 B 観察表

図番号 (第 1 分冊)	写真番号 (第 1 分冊)	遺構名	位置	方向	規模 (m)		面積 (㎡)	構造		施設		土器		粘土塊		石器		礫石器		石製品		分析項目	機能時期	当該遺構より古い	主な重複関係				
					長	幅		柱穴配置	柱穴	床面	地床層	その他	点数 (掲載)	重量 (kg)	点数	重量 (kg)	点数	重量 (kg)	点数	重量 (kg)	点数					重量 (kg)	点数	重量 (kg)	
第 105・106 図	写真図版 31～35	SB611a SB611b SB611c	N-O-S, W5	-	-	-	(22.55)	長方形 (三時期)	3 基 6 基 6 基	地山	-	-	37	28.830	5	0.058	3	0.035	485	4.057	92	40.813	-	-	-	-	-	-	SK582・SK625・ SK744・SK745
第 107 図	写真図版 37	SB360	S-24, E-23	(9.55)	(7.18)	(40.00)	環状	(7 基)	-	-	-	-	2	0.620	1	0.007	-	8	0.040	1	33.700	-	-	-	SB740・SX647	4-2 期	-	-	SX582・SK625・ SK744・SK745
第 108・109 図	写真図版 37	SB364a SB364b SB364c	S-4, E-3	(6.84) (6.99) (8.16)	(5.73) (5.82) (8.07)	(31.00) (44.13)	環状 (三重)	10 基 (9 基) (8 基)	-	-	-	-	1	0.930	-	-	8	0.060	-	-	-	-	-	-	-	-	-	-	SX208・SX361・ SK105・SK116
第 110 図	写真図版 37	SB366a SB366b	S-17, E-5	(4.86) (4.25)	(3.99) (3.60)	(10.75)	環状 (二重)	6 基 (5 基)	-	-	-	-	-	0.600	-	-	6	0.021	1	1.092	-	-	-	-	-	-	-	-	SX3・SX17・SX353・ SK397・SK398
第 111 図	写真図版 37	SB740a SB740b	S-1, W-5	(13.00) (7.95)	(4.40) (3.25)	(47.50) (20.00)	環状 (二重)	6 基	-	-	-	-	1	0.100	-	-	7	0.121	7	5.398	-	-	-	-	-	-	-	-	SB611・SX647・ SX717・SK615

第 4 表 掘立柱建物跡 C 観察表

図番号 (第 1 分冊)	写真番号 (第 1 分冊)	遺構名	位置	方向	規模 (m)		面積 (㎡)	構造		施設		土器		粘土塊		石器		礫石器		石製品		分析項目	機能時期	当該遺構より古い	主な重複関係				
					長	幅		柱穴配置	柱穴	床面	地床層	その他	点数 (掲載)	重量 (kg)	点数	重量 (kg)	点数	重量 (kg)	点数	重量 (kg)	点数					重量 (kg)	点数	重量 (kg)	
第 107 図	写真図版 37	SB360	S-24, E-23	(9.55)	(7.18)	(40.00)	環状	(7 基)	-	-	-	-	2	0.620	1	0.007	-	8	0.040	1	33.700	-	-	-	-	-	-	-	SX208・SX361・ SK105・SK116
第 108・109 図	写真図版 37	SB364a SB364b SB364c	S-4, E-3	(6.84) (6.99) (8.16)	(5.73) (5.82) (8.07)	(31.00) (44.13)	環状 (三重)	10 基 (9 基) (8 基)	-	-	-	-	1	0.930	-	-	8	0.060	-	-	-	-	-	-	-	-	-	-	SX194・SK90・SX209・ (SX155)
第 110 図	写真図版 37	SB366a SB366b	S-17, E-5	(4.86) (4.25)	(3.99) (3.60)	(10.75)	環状 (二重)	6 基 (5 基)	-	-	-	-	-	0.600	-	-	6	0.021	1	1.092	-	-	-	-	-	-	-	-	SX3・SX17・SX353・ SK397・SK398
第 111 図	写真図版 37	SB740a SB740b	S-1, W-5	(13.00) (7.95)	(4.40) (3.25)	(47.50) (20.00)	環状 (二重)	6 基	-	-	-	-	1	0.100	-	-	7	0.121	7	5.398	-	-	-	-	-	-	-	-	SB611・SX647・ SX717・SK615

第5表 炉跡観察表

図番号 (第1分冊)	写真番号 (第1分冊)	遺構名	所属建物	位置	形状		規模 (cm)		被熱深度	土器		粘土塊		石器		礫石器		石製品		分析項目	機能時期	主な重複関係	
					平面	断面	長	幅		点数 (種数)	重量 (kg)	点数	重量 (kg)	点数	重量 (kg)	点数	重量 (kg)	点数	重量 (kg)			当該遺構より古い	当該遺構より新しい
第102・103 図	-	SX200	SB358	S-11, E-13	平面	楕円形	(43)	-	5	-	-	-	-	-	-	-	-	-	-	-	(3期)	-	SX17
第98・99 図	-	SX208	SB167	S-6, E5	平面	不整形	(37)	-	12	-	-	-	-	-	-	-	-	-	-	-	2-2期	-	SB364・SX155
第102・103 図	-	SX213	SB167	S-2, E-11	断面	血状	53	-	10	-	-	-	-	-	-	-	-	-	-	-	2-2期	-	SX361
第102・103 図	写真図版30	SX294	SB362	S-10, E-12	平面	(不整形)	(232)	-	9	-	-	-	-	-	-	-	-	-	-	-	(3期)	-	SX17
第102・103 図	写真図版30	SX295	SB362	S-13, E-8	平面	(不整形)	(162)	-	6	-	-	-	-	-	-	-	-	-	-	-	(3期)	-	SX17・SX396
第102・103 図	写真図版31	SX296	SB362	S-15, E-6	断面	血状	(108)	-	10	-	-	-	-	-	-	-	-	-	-	-	(3期)	-	SX17
第100・101 図	写真図版 28・29	SX304	SB358	S-14, E-8	断面	血状	(92)	-	9	-	-	-	-	-	-	-	-	-	-	-	(3期)	-	SX17
第100・101 図	写真図版 28・29	SX372-377	SB256・363	S-17, E-18	平面	-	-	-	-	4	1.150	-	-	15	0.219	5	8.619	-	-	-	2-2期	-	-
第100・101 図	写真図版 28・29	SX372	SB256	S-16, E-18	平面	不整形	72	40	5	-	-	-	-	-	-	-	-	-	-	-	2-2期	-	SX7・SX290・SK315
第100・101 図	写真図版 28・29	SX373	SB363	S-17, E-18	断面	(不整形)	(42)	44	4	-	-	-	-	-	-	-	-	-	-	-	2-2期	-	SX7・SX290・SK315
第100・101 図	写真図版 28・29	SX374	SB256	S-17, E-17	断面	(不整形)	(136)	-	6	-	-	-	-	-	-	-	-	-	-	-	2-2期	-	SX7・SK315
第98・99 図	-	SX375	SB256	S-15, E-19	断面	(不整形)	(233)	-	11	-	-	-	-	3	0.016	-	-	-	-	-	2-2期	-	SX14・SK216
第98・99 図	写真図版 27	SX377	SB256	S-21, E-13	断面	(不整形)	(96)	-	-	-	0.620	-	-	-	-	-	-	-	-	-	2-2期	-	SX14
第98・99 図	写真図版 27	SX392	SB167	S-3, E-10	平面	(不整形)	(54)	-	16	-	-	-	-	-	-	-	-	-	-	-	2-2期	-	SX17
第98・99 図	写真図版 27	SX393	SB167	S-4, E-9	断面	(不整形)	(64)	-	9	-	-	-	-	-	-	-	-	-	-	-	2-2期	-	SX17
第104 図	写真図版 36	SX753	SB741	S-5, W-2	断面	血状	(42)	-	11	-	-	-	-	-	-	-	-	-	-	-	2-2期	-	SX17
第120 図	-	SX734	-	S-19, W-2	平面	不整形	305	100	40	4	2.830	-	1	0.005	48	0.220	11	5.723	-	-	(2-2期)	-	SX717
第104 図	写真図版 36	SX743	SB741	S-7, W-6	断面	(不整形)	50	35	13	-	0.440	-	-	4	0.023	-	-	-	-	-	4-1期以前	-	SX4

第6表 竪穴状遺構観察表

図番号 (第1分冊)	写真番号 (第1分冊)	遺構名	位置	形状	規模 (m)		面積 (㎡)	構造	施設	土器		粘土塊		石器		礫石器		石製品		分析項目	機能時期	主な重複関係			
					長	幅				深	点数 (種数)	重量 (kg)	点数	重量 (kg)	点数	重量 (kg)	点数	重量 (kg)	点数			重量 (kg)	当該遺構より古い	当該遺構より新しい	
第112・113 図	写真図版 38・39	SX2	S-23, W-0-E	平面	6.68	6.36	0.33	床面	-	38	46.520	2	0.361	-	82	0.565	42	33.719	1	0.003	樹種	4-1期	-	SX4・SX17・SX610	
第114 図	写真図版 40・41	SX3	S-20, E-7	楕円形	(6.56)	(4.92)	0.38	地山	-	16	15.070	-	-	-	89	0.628	14	41.556	-	-	焼骨	(4-2期)	-	SB358・SB366・SX17・ SX401・SK328	
第115 図	写真図版 41・42	SX4	S-18, W-0-E	不整形	(4.12)	(4.05)	0.46	地山	炉跡:1基 (不整形) 長軸:45cm, 短軸:34cm, 被熱深度:5cm, 土坑:1基	24	34.160	5	0.059	1	0.008	192	1.257	73	43.036	1	1.436	樹種・焼骨・ 年代	4-1期	-	SX353・SX734・SK347 SX2・S122
第116 図	写真図版 43・44	SX7	S-20, E-18	不整形	5.88	5.19	0.43	地山	-	47	71.890	5	0.142	4	0.063	318	3.384	127	108.224	1	0.006	樹種・焼骨・ 年代	4-2期	-	SR256・SB363・SX14・ SX290・SX372・ SX373・SX374・ SK241・SK303・SK315
第117 図	写真図版 45	SX155	S-7, E-4	不整形	7.56	6.91	0.35	地山	-	13	11.270	-	-	-	40	0.385	15	5.202	-	-	焼骨	2-2期	-	S122・SX194・SX195・ SX189・SX209・SK90・ SK361	
第118 図	写真図版 46	SX510	N-2, W-17	-	(2.80)	(0.91)	0.19	地山	-	3	3.100	-	-	-	-	-	2	4.072	-	-	-	2-2期	-	SK511・SK554	
第118 図	写真図版 46	SX622	N-1, W-13	-	(4.68)	(2.97)	0.12	地山	炉跡:1基 (楕円形) 長軸:65cm, 短軸:57cm, 被熱深度:3cm	3	1.200	-	-	1	0.352	6	0.084	7	2.340	-	-	2-2期以前	-	SK508・SK511・ SK612・SK614・SK723	
第119 図	写真図版 46・47	SX647	S-2, W-5	不整形	(7.60)	2.98	0.59	地山	-	7	4.090	1	0.085	-	31	0.130	13	6.480	-	-	焼骨	2期以降 4-2期以前	-	SB740・SB741・SX717	
第120 図	写真図版 48	SX1008	S-47, E-28	-	(5.47)	(3.86)	0.29	地山	-	5	5.200	-	-	-	37	0.204	6	21.711	-	-	-	-	-	-	
第120 図	写真図版 48	SX1018	S-40, E-27	-	(4.02)	(1.50)	0.24	地山	炉跡:1基 (長楕円形) 長軸:200cm, 短軸:50cm, 被熱深度:12cm	2	1.200	-	-	-	8	0.088	1	0.070	1	0.593	年代	(2期)	-	-	

第7-1表 フラスコ状土坑観察表

図番号 (第1分冊)	図番号 (第1分冊)	写真番号 (第1分冊)	遺構名	位置	形状			規模 (cm)			掘削部 高さ (cm)		容積 (m³)	施設	土器		土製品		粘土塊		石器		礫石器		石製品		分析項目	機械時期	当該遺構より 古い	主な重複関係	
					平面	横断面	底面	分類	確認面	最大値	深	調査区 壁断面			幅	長	幅	幅	幅	長さ	長さ	長さ	長さ	長さ	長さ	長さ					長さ
第121図	SK28	写真図版 49・50	S-26, E-23	平垣	d	(324)	230	81	-	51	(5.03)	(1.37)	底面北東部: 柱穴1基	20	12.740	3	0.069	1	0.053	1	0.012	95	0.960	18	9.809	2	9.991	4-1期	SK20・SK148・ SK230	SK147	
第122図	SK40	写真図版50	S-3, E-18	平垣	c	94	(90)	153	102	(102)	1.58	1.19	-	7	7.150	-	-	-	-	-	-	7	0.332	20	19.337	1	2.480	4-2期	-	-	
第122図	SK41	写真図版51	S-8, E-20	平垣	a	196	156	244	218	(74)	3.43	1.75	-	5	3.930	1	0.105	-	-	-	-	16	0.158	3	5.405	-	-	3-1期	-	-	
第123図	SK43	写真図版51	S-23, E-16	平垣	a	174	146	174	146	132	1.72	1.64	-	9	5.430	1	0.016	-	-	-	-	14	0.235	5	1.384	-	-	4-1期	-	-	
第123図	SK72	写真図版51	S-16, E-11	血状	d	112	101	120	104	101	0.78	0.47	-	-	0.300	-	-	-	-	-	-	3	0.006	1	0.672	1	1.692	3期以降	SX17	-	
第123図	SK87	写真図版52	N-2, E-15	平垣	a	100	90	220	208	154	(134)	2.89	底面北東部: 柱穴1基 底面南東部: 柱穴1基	8	3.690	-	-	-	-	-	-	-	10	0.213	6	2.952	-	-	3-1期	-	-
第124図	SK90	写真図版52	S-4, E-6	平垣	c	92	90	172	166	90	(94)	1.85	(1.43)	底面中央部: 柱穴1基 底面北東部: 柱穴1基	8	8.160	1	0.017	-	-	-	-	17	0.126	9	7.033	-	-	3-2期	SB167・SB364・ SX155・SX361	-
第124図	SK91	写真図版 52・53	S-5, E-16	平垣	a	150	145	168	158	90	48	1.21	-	3	3.000	1	0.008	-	-	-	-	11	0.058	9	17.136	-	-	(4-2期)	-	-	
第125図	SK95	写真図版53	S-2, E-14	平垣	c	174	154	186	174	103	69	2.16	-	3	2.810	-	-	-	-	-	-	8	0.104	3	1.364	-	-	3-2期以降	SK108	-	
第125図	SK108	写真図版 53・54	S-3, E-15	平垣	c	240	232	240	232	147	91	3.97	(2.97)	-	7	4.500	-	-	-	-	-	1	0.009	9	5.403	-	-	3-2期	-	SK95	
第126図	SK116	写真図版54	S-2, E-5	平垣 (一部地山 露出)	c	104	95	172	164	158	127	1.68	-	17	8.290	-	-	-	-	-	-	18	0.324	6	4.247	-	-	3-1期	-	SB364	
第127図	SK122	写真図版 54・55	S-12, E-21	平垣	c	176	(138)	176	(138)	92	63	1.67	1.62	-	2	2.400	-	-	-	-	-	13	0.113	7	2.513	-	-	(3期)	SK123	SK134	
第127図	SK123	写真図版 54・55	S-12, E-22	平垣	a	(211)	(95)	(211)	(95)	124	65	(0.88)	2.49	-	2	2.000	1	0.014	-	-	-	4	0.061	4	1.753	-	-	(3期)	-	SK122	
第128図	SK126	写真図版56	S-1, E-15	平垣 (一部地山 露出)	a	164	136	192	174	135	85	2.12	(2.61)	-	6	4.140	-	-	-	-	-	16	0.093	12	4.928	-	-	3-2期	-	-	
第128図	SK133	写真図版 56・57	S-32, E-24	平垣	a	177	150	177	150	120	66	(1.67)	(0.99)	底面中央部: 柱穴1基 溝6条	10	11.530	1	0.017	-	-	-	52	0.415	16	4.162	-	-	4-2期	SZ0	SK84・SK86	
第127図	SK134	写真図版 54・55	S-11, E-21	平垣	d	147	98	147	126	69	49	0.97	-	1	1.530	-	-	-	-	-	4	0.060	10	8.074	-	-	(3期)	SK122	-		
第128図	SK191	写真図版57	N-0-5, E-3	平垣	a	118	116	140	136	102	73	1.37	(0.30)	-	4	1.830	-	-	-	-	-	1	0.005	3	1.344	-	-	(2-2期)	-	-	
第129図	SK196	写真図版 57・58	S-5, E-12	平垣	a	(146)	(132)	168	166	94	61	1.76	(0.39)	-	3	0.700	-	-	-	-	-	4	0.067	15	6.039	1	1.240	3-1期	SX361	SK197	
第129図	SK197	写真図版 57・58	S-3, E-12	平垣	c	165	150	165	150	73	68	1.67	1.15	-	-	2.700	-	-	-	-	-	-	-	7	3.594	-	-	3-1期以降	SX361・SK196	-	
第130図	SK206	写真図版59	S-6, E-10	平垣	a	(198)	(104)	(198)	(104)	88	55	(0.88)	-	7	5.420	-	-	-	-	-	-	10	0.078	18	6.450	-	-	(4期)	SX361	SK214	
第130図	SK214	写真図版59	S-6, E-10	平垣	b	184	(176)	184	(176)	89	27	1.99	1.36	-	1	1.520	3	0.076	-	-	-	8	0.082	5	1.222	2	0.974	4-2期以降	SX361・SK206・ SK274	-	
第131図	SK222	写真図版60	S-9, E-22	平垣	a	(122)	(80)	(156)	(80)	115	103	(0.60)	(2.73)	-	-	0.200	-	-	-	-	-	1	0.006	2	0.333	-	-	不詳	-	-	
第131図	SK241	写真図版60	S-19, E-19	平垣	b	174	125	186	172	123	67	2.19	1.71	-	11	3.310	-	-	-	-	-	14	0.141	6	0.991	-	-	2-2期	SB363	SB360・SK7	
第132図	SK242	写真図版61	S-10, E-18	平垣	c	168	154	186	168	98	62	2.12	1.38	-	1	2.130	-	-	-	-	-	6	0.110	17	6.200	1	0.136	(2-2期)	SK276・SK292	SK244	
第132図	SK244	写真図版 61・62	S-10, E-16	平垣	a	(120)	(74)	140	128	92	48	1.30	(1.21)	-	2	0.540	-	-	-	-	-	-	-	7	8.171	-	-	2-2期	SK242・SK276・ SK292	-	
第131図	SK253	写真図版 62・63	S-1, E-11	平垣	a	171	151	196	168	88	55	2.16	(1.46)	底面北東部: 柱穴1基	3	4.270	-	-	-	-	-	28	0.257	7	1.490	-	-	2-2期以降	SX361	-	
第133図	SK262	写真図版63	N-0-5, E-8	平垣	a	138	122	210	170	118	90	2.28	2.24	-	3	4.230	-	-	-	-	-	13	0.170	4	1.971	1	0.542	3-2期	-	-	
第133図	SK265	写真図版64	N-1, E-11	平垣	a	164	127	170	162	99	75	1.82	1.05	-	7	6.490	-	-	-	-	1	0.041	18	0.475	11	3.811	-	-	(2-2期)	(SX288)	SK75・SK266・ SK267

第7-2表 フラスコ状土坑観察表

図番号 (第1分冊)	写真番号 (第1分冊)	遺構名	位置	形状			規模 (cm)			埋込部 高さ (cm)		容積 (m³)	施設	土器		土製品		粘土塊		石器		礫石器		石製品		分析項目	機能時期	当該遺構より 古い	主な重複関係			
				平面	横断面	底面	分類	確認面	最大値	長	幅			深	掘断面	埋込区 壁断面	面積 (m²)	面積 (m²)	点數 (個數)	重量 (kg)	点數	重量 (kg)	点數	重量 (kg)	点數					重量 (kg)	点數	重量 (kg)
第134図	写真図版64	SK266	N-2, E-11	平面: (不整形)形	横断面: 鼓形	底面: 平坦	c	長: (180-) (132-)	幅: (132-)	深: 108	掘断面: (180-) (132-)	70	-	-	6	3,650	1	0,036	-	-	13	0,131	6	8,958	-	-	-	2-2期	-	SK167・SK265・SK267		
第134図	写真図版64	SK267	N-2, E-12	平面: (不整形)形	横断面: 鼓形	底面: 平坦	c	長: (208) (152-)	幅: (48-)	深: 128	掘断面: (208-) (152-)	73	2.48	2.05	14	7,270	1	0,019	-	-	16	0,151	22	18,092	1	0,334	-	-	SK265・SK266・SK268・(SX288)			
第134図	写真図版64・65	SK268	N-2, E-13	平面: (不整形)形	横断面: スタンプ形	底面: 平坦	b	長: (261) (224-)	幅: (224-)	深: 99	掘断面: (261) (224-)	46	4.30	(1.29>)	11	9,150	2	0,137	-	-	47	0,904	25	12,799	-	-	-	(2-2期)	-	SK267		
第135図	写真図版65	SK274	S-7, E-11	平面: (不整形)形	横断面: スタンプ形	底面: 平坦	b	長: (126) (112-)	幅: (184)	深: 88	掘断面: (126-) (112-)	38	1.52	-	4	1,860	-	-	-	-	9	0,117	6	5,871	-	-	-	(2-2期)	-	SK242・SK244・SK276		
第132図	写真図版61・62	SK276	S-12, E-17	平面: 楕円形	横断面: 三角アラスコ形	底面: 平坦	a	長: (208-) (149)	幅: (167)	深: 129	掘断面: (208-) (167)	74	1.85	1.73	4	5,400	-	-	-	-	3	0,080	9	15,791	-	-	-	(2-2期)	-	-		
第135図	写真図版65・66	SK280	S-14, E-17	平面: 楕円形	横断面: 三角アラスコ形	底面: 平坦	a	長: (91) (77)	幅: (132)	深: 70	掘断面: (91) (77)	(70)	1.27	(0.77)	-	5,140	-	-	-	-	14	0,165	4	3,467	-	-	-	3-1期	-	-		
第136図	写真図版66	SK282	S-20, E-22	平面: 楕円形	横断面: 三角アラスコ形	底面: 平坦	a	長: (104) (98)	幅: (124)	深: 84	掘断面: (104) (98)	(64)	1.06	(0.44)	-	2,200	-	-	-	-	2	0,026	2	8,042	-	-	-	不詳	-	-		
第136図	写真図版66・67	SK284	S-12, E-20	平面: 楕円形	横断面: 三角アラスコ形	底面: 平坦	a	長: (212-) (185-)	幅: (212-)	深: 82	掘断面: (212-) (185-)	31	(1.33-)	-	-	5,500	-	-	-	-	4	0,038	4	2,643	-	-	-	2-2期以前	-	SK242・SK244・SK276		
第132図	写真図版61・62	SK292	S-12, E-17	平面: (不整形)形	横断面: スタンプ形	底面: 平坦	b	長: (153) (115-)	幅: (242)	深: 169	掘断面: (153) (115-)	133	3.83	(2.72)	-	12	10,490	1	0,010	-	0.003	64	0,535	29	65,383	2	11,390	-	-	(SY290・SX372・SX373・SX7・SX374)		
第136図	写真図版67	SK315	S-16, E-18	平面: 楕円形	横断面: スコ形	底面: 平坦	a	長: (80-) (32-)	幅: (88-)	深: 110	掘断面: (80-) (32-)	81	(0.23>)	0.73	-	1	2,230	-	-	-	-	-	1	0,450	-	-	-	不詳	-	-		
第137図	写真図版37	SK317	N-2, E-5	平面: (楕円形)	横断面: ビーカー形	底面: 平坦	d	長: (104) (100)	幅: (136)	深: 30	掘断面: (104) (100)	(30)	1.02	0.33	-	1	1,900	-	-	-	2	0,006	1	0,597	-	-	-	2-2期	-	-		
第137図	写真図版68	SK321	S-6, E-15	平面: 楕円形	横断面: スタンプ形	底面: 平坦	b	長: (159) (130)	幅: (159)	深: 46	掘断面: (159) (130)	24	1.39	0.39	-	0,020	-	-	-	-	-	-	-	-	-	-	-	4-1期以前	-	S122・SX4		
第137図	写真図版68	SK347	S-17, E-2	平面: (不整形)形	横断面: ビーカー形	底面: 血状	d	長: (225) (186)	幅: (228)	深: 211	掘断面: (225) (186)	105	2.82	2.97	-	20	8,540	-	-	-	19	0,838	10	4,733	-	-	-	4-2期	-	-		
第137・138図	写真図版68・69・72	SK508	N-0-S, W-11	平面: 楕円形	横断面: 鼓形	底面: 平坦	c	長: (133) (128)	幅: (156)	深: 124	掘断面: (133) (128)	97	1.39	1.64	-	6	8,300	1	0,065	-	-	2	0,017	-	-	-	-	-	-	-	-	
第138図	写真図版69	SK534	S-4, W-11	平面: ビーカー形	横断面: ビーカー形	底面: 平坦	d	長: (176) (144)	幅: (182)	深: 170	掘断面: (176) (144)	88	2.01	1.81	-	0,100	-	-	-	-	-	-	-	-	-	-	-	-	-	-	-	
第138図	写真図版69・70	SK592	S-32, W-13	平面: 三角アラスコ形	横断面: 三角アラスコ形	底面: 平坦 (一部血状・礫露出)	a	長: (251) (232)	幅: (251)	深: 146	掘断面: (251) (232)	47	3.55	2.70	-	21	12,650	-	-	-	21	0,254	8	1,618	1	0,055	-	-	-	-	-	
第139図	写真図版70	SK606	S-29, W-4	平面: 楕円形	横断面: スタンプ形	底面: 平坦	b	長: (250-) (256)	幅: (256)	深: 179	掘断面: (250-) (256)	66	4.96	2.82	-	18	12,760	2	0,062	-	1	0,167	16	0,643	9	6,462	-	-	-	-	-	
第140図	写真図版72・73	SK612	S-1, W-13	平面: (不整形)形	横断面: スタンプ形	底面: 平坦	b	長: (220) (216)	幅: (216)	深: 173	掘断面: (220) (216)	80	3.07	4.54	-	29	13,720	1	0,035	-	1	0,009	30	0,209	22	41,525	1	0,013	-	-	-	
第141図	写真図版73	SK721	S-5, W-10	平面: 楕円形	横断面: 鼓形	底面: 平坦	c	長: (258-) (72-)	幅: (72-)	深: 137	掘断面: (258-) (72-)	162	162	(5.30)	-	1	1,020	-	-	-	-	5	0,072	1	0,045	-	-	-	-	-	-	
第142・143図	写真図版75	SK723	N-2, W-10	平面: (楕円形)	横断面: 三角アラスコ形	底面: 平坦	a	長: (114-) (52-)	幅: (114-)	深: 82	掘断面: (114-) (52-)	59	0.47	0.26	-	2	1,400	-	-	-	-	3	0,028	-	-	-	-	-	-	-	-	-
第142・143図	写真図版75・76	SK1006	S-49, E-18	平面: (楕円形)	横断面: ビーカー形	底面: 平坦	d	長: (178-) (126-)	幅: (126-)	深: 106	掘断面: (178-) (126-)	85	(2.16>)	1.98	-	15	6,180	-	-	-	-	8	0,295	33	21,745	-	-	-	-	-	-	-

(1 区南東隅土坑群)

図番号 (第1分冊)	写真番号 (第1分冊)	遺構名	位置	形状			規模 (cm)			埋込部 高さ (cm)		容積 (m³)	施設	土器		土製品		粘土塊		石器		礫石器		石製品		分析項目	機能時期	当該遺構より 古い	主な重複関係		
				平面	横断面	底面	分類	確認面	最大値	長	幅			深	掘断面	埋込区 壁断面	面積 (m²)	面積 (m²)	点數 (個數)	重量 (kg)	点數	重量 (kg)	点數	重量 (kg)	点數					重量 (kg)	点數
第142・143図	写真図版75・76	SK83	S-29, E-24	平面: (楕円形)	横断面: ビーカー形	底面: 平坦	d	長: (189) (158)	幅: (195-)	深: 126	掘断面: (189-) (158-)	72	(1.60)	2.02	-	-	-	-	-	-	-	-	-	-	-	-	-	-	-	-	-
第142・143図	写真図版75・76	SK84	S-30, E-25	平面: -	横断面: -	底面: -	-	長: (91-)	幅: (91-)	深: 113	掘断面: (91-) (91-)	-	(0.52-)	-	-	-	-	-	-	-	-	-	-	-	-	-	-	-	-	-	-
第142・143図	写真図版75・76	SK86	S-31, E-25	平面: -	横断面: -	底面: -	-	長: (115-)	幅: (115-)	深: 102	掘断面: (115-) (102)	107	(0.45>)	-	-	-	-	-	-	-	-	-	-	-	-	-	-	-	-	-	-
第142・143図	写真図版75・76	SK124	S-31, E-26	平面: 楕円形	横断面: 三角アラスコ形	底面: 血状	a	長: (174-) (146)	幅: (114)	深: 128	掘断面: (174-) (146)	116	(1.14)	-	-	-	-	-	-	-	-	-	-	-	-	-	-	-	-	-	-
第142・143図	写真図版75・76	SK368	S-28, E-25	平面: (楕円形)	横断面: ビーカー形	底面: 血状	d	長: (174-) (124-)	幅: (124-)	深: 133	掘断面: (174-) (124-)	57	(1.39>)	-	-	-	-	-	-	-	-	-	-	-	-	-	-	-	-	-	-
第142・143図	写真図版75・76	SK369	S-29, E-25	平面: (楕円形)	横断面: 三角アラスコ形	底面: 平坦	a	長: (178-) (126-)	幅: (126-)	深: 106	掘断面: (178-) (126-)	85	(2.16>)	1.98	-	-	-	-	-	-	-	-	-	-	-	-	-	-	-	-	-
第142・143図	写真図版75・76	SK370	S-30, E-26	平面: -	横断面: -	底面: -	-	長: (78-)	幅: (78-)	深: 119	掘断面: (78-) (78-)	121	(0.22-)	-	-	-	-	-	-	-	-	-	-	-	-	-	-	-	-	-	-

第8表 落とし穴状土坑観察表

図番号 (第1分冊)	写真番号 (第1分冊)	遺構名	位置	形状		規模 (cm)		面積 (㎡)		土器		土製品		粘土塊		石器		礫石器		石製品		分析項目	機能時期	当該遺構より古い SX610・SX717 SX610	主な重複関係
				平面	縦断面	長	幅	長	幅	深	面積 (㎡)	点數 (掲載)	重量 (kg)	点數	重量 (kg)	点數	重量 (kg)	点數	重量 (kg)	点數	重量 (kg)				
第144図	-	SK583	S-17, W-9	N-24°-E	平面	V字形	276	64	82	1.14	2	4.100	-	-	-	27	0.232	9	3.170	-	-	焼骨	4期以降	-	-
第144図	-	SK594	S-19, W-17	N-48.5°-E	平面	V字形	(66)	(16)	82	(0.20)	-	0.200	-	-	-	1	0.007	-	-	-	-	焼骨	4期以降	-	-

第9-1表 土坑観察表

図番号 (第1分冊)	写真番号 (第1分冊)	遺構名	位置	形状		規模 (cm)		面積 (㎡)		土器		土製品		粘土塊		石器		礫石器		石製品		分析項目	機能時期	当該遺構より古い SX17・SX294・SK274	主な重複関係
				平面	縦断面	長	幅	長	幅	深	面積 (㎡)	点數 (掲載)	重量 (kg)	点數	重量 (kg)	点數	重量 (kg)	点數	重量 (kg)	点數	重量 (kg)				
-	-	SK12	S-9, E-12	楕円形	平面	血状	100	78	29	0.60	1	0.400	-	-	-	2	0.023	2	1.165	-	-	-	4-2期以降	-	-
-	-	SK23	S-24, E-8	不整楕円形	平面	血状 (南部に凹部)	154	57	20	1.17	-	-	-	-	-	-	-	-	-	-	-	-	不詳	-	-
-	-	SK24	S-8, E-18	略円形	平面	血状	100	97	24	0.69	-	0.080	-	-	-	2	0.008	-	-	-	-	-	不詳	-	-
-	-	SK26	S-2, E-18	隅丸長方形	平面	血状 (北向きに大きく傾斜)	109	72	39	0.42	-	0.100	-	-	-	-	-	-	-	-	-	-	不詳	-	-
-	-	SK27	S-12, E-18	略円形	平面	血状	84	74	32	0.45	-	0.100	-	-	-	6	0.046	1	0.021	-	-	-	不詳	-	-
第144図	-	SK31	S-16, E-12	不整楕円形	平面	血状 (有段・南向傾斜)	152	88	38	0.96	1	1.100	-	-	-	8	0.039	3	0.976	-	-	-	後期前葉	SX14・SX17・SX290	-
-	-	SK34	S-17, E-20	隅丸方形	平面	血状	80	60	27	0.39	-	0.300	-	-	-	3	0.011	2	0.111	-	-	-	4-2期以降	SX7・SX290・SK315	-
-	-	SK36	S-11, E-8	略円形	平面	血状	96	84	25	0.63	1	2.000	-	-	-	18	0.091	3	1.275	-	-	-	(3期以降)	SB362・SX17	-
-	-	SK37	S-18, E-11	略円形	平面	血状	77	76	21	0.42	2	0.400	-	-	-	7	0.018	2	14.380	-	-	-	(4期以降)	SX14	-
第144図	写真図版77	SK38	S-22, E-9	略円形	平面	血状 (中央部に凹部)	100	94	20	0.60	1	1.100	1	0.003	-	4	0.016	-	-	-	-	-	(4期)	SX3	-
-	-	SK39	S-10, E-17	隅丸方形	平面	血状 (東部に凹部・南向傾斜)	108	97	19	0.75	-	0.200	-	-	-	-	-	-	-	-	-	-	2-2期以降	SK249・SK244・SK276・SK292	-
-	-	SK44	S-21, E-16	不整楕円形	平面	血状	188	140	32	(2.25)	4	4.800	-	-	-	21	0.124	5	3.259	-	-	-	4期以降	SB363・SX7・SX14・SK216	-
-	-	SK45	N-2, E-2	-	平面	血状	(72)	95	15	(0.45)	1	0.140	-	-	-	-	-	-	-	-	-	不詳	-	-	
-	-	SK46	S-3, E-5	(楕円形)	平面	血状	84	54	9	(0.39)	-	-	-	-	-	-	-	-	-	-	-	2-2期以降	SX155	-	
-	-	SK47	S-6, E-5	楕円形	平面	血状	78	62	15	0.27	5	1.060	-	-	-	10	0.086	2	0.141	-	-	-	2-2期以降	SX155	-
-	-	SK48	S-6, W-0-E	隅丸方形	平面	血状 (有段・南向傾斜)	80	56	16	0.36	-	0.200	-	-	-	2	0.004	2	0.124	-	-	-	不詳	-	-
-	-	SK49	S-5, E-3	(楕円形)	平面	血状 (南向傾斜)	81	(22)	14	(0.15)	-	0.060	-	-	-	-	-	-	-	-	-	-	2-2期以降	SX155	-
-	-	SK51	S-3, E-10	隅丸方形	平面	血状	73	49	21	0.27	1	0.300	-	-	-	2	0.017	-	-	-	-	-	2-2期以降	SX361・SX394	-
-	-	SK52	N-0-S, E-13	不整円形	平面	血状	88	74	11	0.51	-	0.100	-	-	-	-	-	-	-	-	-	-	2-2期以降	SB167	-
-	-	SK53	S-6, E-5	楕円形	平面	血状 (西部に凹部)	105	76	19	0.63	-	0.400	-	-	-	1	0.010	-	-	-	-	-	2-2期以降	SX155・SX208	-
-	-	SK54	N-0-S, E-5	楕円形	平面	血状 (東部に凹部・北向傾斜)	128	104	31	1.02	1	0.400	-	-	-	-	-	-	-	-	-	-	3-2期以前	-	SB364
-	-	SK55	N-0-S, E-7	楕円形	平面	血状	56	40	13	0.15	-	-	-	-	-	-	-	-	-	-	-	-	3-2期以降	SK262	-
-	-	SK56	S-18, E-15	楕円形	平面	血状	81	70	18	0.36	5	1.030	-	-	-	3	0.071	-	-	-	-	-	(4期以降)	SB363・SX14	-
-	-	SK57	S-15, E-19	楕円形	平面	血状 (東向傾斜)	74	52	14	0.24	-	0.060	-	-	-	-	-	-	-	-	-	-	(3期以降)	SB363・SX290	-
-	-	SK58	S-23, E-8	不整楕円形	平面	血状	88	52	21	0.36	2	0.640	-	-	-	-	-	-	-	-	-	-	(4-2期以降)	SX3	-
-	-	SK59	S-19, E-22	楕円形	平面	血状 (南向傾斜)	96	67	20	0.45	-	0.040	-	-	-	-	-	-	-	-	-	-	不詳	-	-
-	-	SK60	S-21, E-17	略円形	平面	血状 (南向傾斜)	128	123	16	1.20	3	1.340	-	-	-	5	0.015	2	0.681	-	-	-	4-2期以降	SB360・SB363・SX7・SX14	-
-	-	SK61	S-19, E-22	(楕円形)	平面	血状 (西部に凹部)	(72)	75	21	(0.42)	-	-	-	-	-	-	-	-	-	-	-	-	不詳	-	-
-	-	SK63	S-19, E-19	略円形	平面	血状	82	78	28	0.51	2	0.470	-	-	-	6	0.079	1	0.355	-	-	-	4-2期以降	SB363・SX7・SK241	-
-	-	SK64	S-25, E-18	不整楕円形	平面	血状 (西部に凹部)	89	60	24	0.42	-	0.200	-	-	-	-	-	-	-	-	-	-	不詳	-	-
-	-	SK65	S-24, E-18	楕円形	平面	血状 (有段・西部に凹部)	94	76	28	0.57	-	0.500	-	-	-	3	0.007	-	-	-	-	-	不詳	-	-
-	-	SK66	S-31, E-10	(不整形)	平面	血状	148	(68)	-	(0.93)	-	-	-	-	-	-	-	-	-	-	-	-	不詳	-	-
-	-	SK67	S-30, E-8	不整形	平面	血状	95	86	21	0.57	-	-	-	-	-	-	-	-	-	-	-	-	3-2期以降	SB1	-
-	-	SK68	S-33, E-10	(不整楕円形)	平面	血状 (北向傾斜)	(134)	136	27	(1.29)	-	-	-	-	-	-	-	-	-	-	-	-	不詳	-	-

第 9-2 表 土坑観察表

図番号 (第1分冊)	写真番号 (第1分冊)	遺構名	位置	形状		規模 (cm)		面積 (㎡)	土器		土壌		石器		礎石		石製品		分析項目	機能時期	主要な重復関係 当該遺構より古い
				平面	断面	長	幅		深	点数 (掲載)	重量 (kg)	点数	重量 (kg)	点数	重量 (kg)	点数	重量 (kg)	点数			
-	-	SK69	S-5, E-1	略円形	皿形	92	84	11	0.57	2	0.005	-	-	-	-	-	-	-	-	3-1 期以降	当該遺構より古い
-	-	SK70	S-31, E-12	略円形	U 字型	89	78	37	0.54	-	-	-	-	-	-	-	-	-	-	不詳	-
第144図	-	SK75	N-1, E-11	不整形	皿形	122	102	21	0.90	1	0.330	1	0.095	2	0.018	2	0.967	-	-	4 期以降	SX288・SK265
-	-	SK76	N-0-S, E-6	(楕円方形)	逆台形	(96)	56	17	(0.42)	-	0.030	-	-	-	-	-	-	-	-	3-1 期以降	SK364
-	-	SK77	S-11, E-10	不整形	箱形	168	93	49	0.99	1	1.030	-	-	5	0.104	-	-	-	-	(3 期以降)	SX17・SX294
-	-	SK79	N-1, E-17	略円形	逆台形	64	59	32	0.30	-	-	-	-	-	-	2	1.400	-	-	不詳	-
-	-	SK81	S-26, E-7	不整形	逆台形	164	150	66	1.62	-	0.100	-	-	2	0.032	-	-	-	-	不詳	-
-	-	SK82	S-8, E-12	(略円形)	皿形	58	(53)	17	(0.27)	-	0.200	-	-	1	0.006	-	-	-	-	4-2 期以降	SX17・SK274
-	-	SK92	S-26, E-21	楕円方形	皿形	98	90	18	0.75	-	0.300	-	-	2	0.009	2	0.219	-	-	4-1 期以降	S120
-	-	SK93	S-15, E-10	不整形	皿形	120	109	23	0.96	1	1.100	-	-	5	0.027	-	-	-	-	(3 期以降)	SX17
-	-	SK94	S-13, E-10	(楕円形)	皿形	(67)	46	15	(0.21)	-	-	-	-	-	-	-	-	-	-	(3 期以降)	SX17
-	-	SK96	S-11, E-4	(楕円形)	皿形	97	74	9	0.48	-	0.100	-	-	2	0.016	1	0.563	-	-	4-1 期以降	S122・SX155
-	-	SK97	N-0-S, E-14	略円形	逆台形	58	52	7	0.21	-	0.070	-	-	-	-	-	-	-	-	不詳	-
-	-	SK101	S-4, E-16	楕円方形	箱形	114	66	32	0.36	-	-	-	-	-	-	-	-	-	-	(4-2 期以降)	SK91
-	-	SK104	S-2, E-5	(楕円形)	箱形	(122)	92	27	(0.75)	2	0.440	-	-	-	-	-	-	-	-	3-1 期以降	SK116
-	-	SK105	S-4, E-1	不整形	逆台形	184	140	58	1.86	2	1.700	-	-	44	0.044	1	0.447	-	-	3-2 期以前	SK364
-	-	SK111	S-32, E-14	(不整形)	箱形	(188)	138	49	(1.71)	-	0.030	-	-	-	-	-	-	-	-	不詳	-
-	-	SK112	S-32, E-15	不整形	(U 字形)	113	94	55	(0.90)	-	-	-	-	-	-	-	-	-	-	不詳	-
-	-	SK114	S-31, E-10	不整形	逆台形	98	88	55	0.66	-	-	-	-	-	-	-	-	-	-	不詳	-
-	-	SK117	S-24, E-16	楕円形	皿形	66	29	57	0.12	-	-	-	-	-	-	-	-	-	-	4-1 期以降	SK43
第145図	-	SK119	S-23, E-20	楕円形	皿形	192	138	20	1.57	1	2.500	1	0.023	5	0.016	6	38.598	-	-	3-2 期以降	SX402・SK120
第145図	-	SK120	S-23, E-20	(楕円形)	皿形	218	(102)	18	(1.53)	1	0.230	-	-	3	0.037	2	0.490	-	-	不詳	SK119
-	-	SK121	S-25, E-16	楕円形	皿形	130	84	23	0.81	-	0.300	-	-	6	0.101	2	0.681	-	-	不詳	-
-	-	SK128	S-13, E-3	楕円形	皿形	92	72	21	0.42	-	0.700	-	-	4	0.025	-	-	-	-	4-1 期以降	S122
-	-	SK129	S-13, E-2	楕円形	皿形	96	66	14	0.48	-	0.030	-	-	-	-	-	-	-	-	4-1 期以降	S122
-	-	SK130	S-14, E-1	楕円形	皿形	67	48	18	0.21	-	0.030	-	-	1	0.002	1	0.260	-	-	4-1 期以降	S122
-	-	SK131	S-29, E-24	楕円形	皿形	127	92	17	(0.87)	-	0.090	-	-	8	0.051	-	-	-	-	4-1 期以降	S120
第144図	写真図版77	SK135	S-26, E-4	不整形	逆台形	115	115	37	0.94	3	1.130	1	0.044	-	-	3	9.279	-	-	(4 期)	-
-	-	SK136	S-25, E-12	不整形	逆台形	128	91	25	0.78	2	1.100	-	-	4	0.053	-	-	-	-	不詳	-
-	-	SK138	S-20, E-8	略円形	逆台形	66	58	-	0.33	1	0.230	-	-	-	-	2	0.378	-	-	(4-2 期以降)	SX3
-	-	SK139	S-22, E-3	(楕円形)	皿形	96	57	37	(0.39)	2	0.530	-	-	1	0.002	2	0.949	-	-	4-1 期以降	SX2
-	-	SK141	S-24, E-2	不整形	皿形	82	52	22	(0.33)	-	0.100	-	-	-	-	-	-	-	-	4-1 期以降	SX2
-	-	SK142	S-26, E-2	(楕円方形)	逆台形	112	94	53	(0.63)	-	0.020	-	-	-	-	-	-	-	-	4-1 期以降	SX2
-	-	SK143	S-26, E-3	(略円形)	箱形	98	(74)	40	(0.54)	-	-	-	-	-	-	-	-	-	-	4-1 期以降	SX2
-	-	SK145	S-28, E-15	楕円形	皿形	66	48	19	0.27	-	0.200	-	-	1	0.011	2	1.152	-	-	不詳	-
第145図	写真図版49	SK147	S-26, E-22	不整形	逆台形	216	135	69	1.92	1	0.520	-	-	10	0.119	4	1.541	1	0.001	4-1 期以降	S120・SK28
-	-	SK148	S-27, E-23	不整形	逆台形	125	88	64	0.72	2	0.540	-	-	2	0.036	-	-	-	-	4-1 期	SK28
-	-	SK151	S-20, E-8	略円形	逆台形	107	99	44	0.75	3	1.040	-	-	4	0.015	3	16.410	-	-	(4-2 期以降)	SX3
-	-	SK152	S-22, E-9	略円形	U 字形	87	74	48	0.45	-	0.200	-	-	1	0.001	-	-	-	-	(4 期以前)	SK38
-	-	SK153	S-25, E-10	楕円形	皿形	126	107	30	0.99	3	0.620	-	-	3	0.009	-	-	-	-	不詳	-
-	-	SK154	S-26, E-10	楕円形	皿形	66	54	23	0.24	1	0.320	-	-	1	0.001	3	1.420	-	-	不詳	-

第9-3表 土坑観察表

図番号 (第1分冊)	写真番号 (第1分冊)	遺構名	位置	形状			規模 (cm)			面積 (㎡)	土器		土製品		粘土塊		石器		礫石器		石製品		分析項目	機能時期	当該遺構より古い	当該遺構より新しい
				平面	横断面	底面	長	幅	深		点数 (掲載)	重量 (kg)	点数	重量 (kg)	点数	重量 (kg)	点数	重量 (kg)	点数	重量 (kg)	点数	重量 (kg)				
-	-	SK157	S-1, E-5	楕円形	逆台形	皿状 (西向傾斜)	70	53	31	(0.24)	-	-	-	-	-	-	-	-	-	-	-	-	3-2期以降	-	SK364	
-	-	SK158	N1-, E-3	不整形	皿形	皿状 (西向傾斜)	86	81	26	0.51	1	0.400	-	-	-	-	-	-	-	-	-	-	-	(2-2期以降)	SK191	-
-	-	SK159	S-5, E-10	不整形	皿形	皿状 (南東部凸部)	105	44	9	(0.24)	2	0.150	-	-	-	-	-	-	-	-	-	-	-	(4期以降)	SB167・SK361・SK206	-
-	-	SK162	S-14, E-10	不整形	皿形	平皿	61	56	28	0.27	1	0.300	-	-	-	-	-	-	-	-	-	-	-	3期以降	SK362・SK17・SK395	-
-	-	SK163	S-13, E-10	不整形	皿形	皿状	135	89	15	(1.08)	-	0.500	-	-	-	-	-	-	-	-	-	-	-	3期以降	SK17・SK395	-
-	-	SK164	S-17, E-12	不整形	V字形	皿状 (西向傾斜)	100	84	47	0.57	-	0.500	-	-	-	-	-	-	-	-	-	-	-	4期以降	SK14	-
-	-	SK165	S-24, E-10	(楕円形)	逆台形	平皿	(116)	104	16	(0.84)	-	-	-	-	-	-	-	-	-	-	-	-	-	不詳	-	-
-	-	SK166	S-24, E-11	(楕円形)	逆台形	皿状	(76)	68	12	(0.36)	-	-	-	-	-	-	-	-	-	-	-	-	-	不詳	-	-
-	-	SK168	N-O-S, E-3	楕円形	逆台形	皿状	71	53	20	0.30	-	-	-	-	-	-	-	-	-	-	-	-	-	(2-2期以降)	SK191	-
-	-	SK169	N-O-S, E-12	略円形	逆台形	平皿	126	109	29	1.02	-	0.100	-	-	-	-	-	-	-	-	-	-	-	2-2期以降	SK253	-
第145図	-	SK171	N-1, E-19	(不整形)	逆台形	皿状	(82)	(59)	18	(0.44)	2	5.200	-	-	-	-	-	-	-	-	-	-	-	4-1期	-	-
-	-	SK172	N-1, E-19	(楕円形)	逆台形	平皿 (南向傾斜)	(117)	(114)	24	(1.11)	-	0.040	-	-	-	-	-	-	-	-	-	-	-	4-2期以前	-	SK171
-	-	SK173	S-20, E-4	(楕円形)	皿形	皿状 (南向傾斜)	52	(40)	11	(0.18)	1	0.140	-	-	-	-	-	-	-	-	-	-	-	4期以前	-	SK17
-	-	SK174	S-21, E-13	楕円形	皿形	皿状 (中央部凸部)	54	41	11	0.12	-	0.030	-	-	-	-	-	-	-	-	-	-	-	4期以降	-	SK17
-	-	SK175	N-1, E-19	-	逆台形	皿状	(96)	(60)	17	(0.27)	-	-	-	-	-	-	-	-	-	-	-	-	-	4-2期以前	-	SK171
-	-	SK176	S-19, E-3	(楕円形)	皿形	平皿	(216)	168	11	(2.97)	1	1.200	-	-	-	-	-	-	-	-	-	-	-	3期以降	-	SK137
-	-	SK178	S-9, E-4	(不整形)	皿形	平皿 (北向傾斜)	(156)	154	24	1.92	-	0.090	-	-	-	-	-	-	-	-	-	-	-	4-1期以降	-	SK171
-	-	SK181	S-15, E-14	楕円形	逆台形	平皿	146	136	13	(1.35)	-	-	-	-	-	-	-	-	-	-	-	-	-	3期以降	-	SK366・SK17・SK137・SK353
-	-	SK182	S-19, E-8	楕円形	逆台形	平皿	(74)	52	16	(0.27)	-	0.100	-	-	-	-	-	-	-	-	-	-	-	4-1期以降	-	SK171
-	-	SK183	S-13, E-13	(楕円形)	皿形	皿状	(81)	74	17	(0.48)	-	0.500	-	-	-	-	-	-	-	-	-	-	-	4-2期以前	-	SK137
-	-	SK184	S-4, E-11	(楕円形)	皿形	皿状 (南向傾斜)	94	(74)	18	0.39	1	0.430	-	-	-	-	-	-	-	-	-	-	-	3期以降	-	SK137
-	-	SK185	S-3, E-12	不整形	逆台形	皿状	103	86	25	0.63	1	0.220	-	-	-	-	-	-	-	-	-	-	-	4-1期以降	-	SK137
-	-	SK186	S-1, E-12	不整形	逆台形	皿状	106	86	17	0.60	-	0.040	-	-	-	-	-	-	-	-	-	-	-	4-1期以降	-	SK137
-	-	SK187	S-5, E-12	不整形	逆台形	皿状	(128)	(100)	15	(0.72)	-	0.100	-	-	-	-	-	-	-	-	-	-	-	3期以降	-	SK137
-	-	SK188	S-20, E-8	(楕円形)	逆台形	平皿	(104)	64	16	(0.57)	2	0.600	-	-	-	-	-	-	-	-	-	-	-	3-1期以降	-	SK137
-	-	SK189	S-16, E-10	楕円形	皿形	皿状	222	(136)	17	(2.34)	4	3.340	-	-	-	-	-	-	-	-	-	-	-	(4期以降)	-	SK72
第145図	写真図版78	SK190	S-22, E-8	不整形	逆台形	平皿	(290)	244	45	(5.73)	11	7.430	-	-	-	-	-	-	-	-	-	-	-	4期	-	SK38
-	-	SK198	S-5, E-13	不整形	皿形	皿状	37	28	9	0.09	-	-	-	-	-	-	-	-	-	-	-	-	-	不詳	-	-
-	-	SK201	S-13, E-11	L字形	皿形	皿状	212	148	18	(1.50)	-	0.500	-	-	-	-	-	-	-	-	-	-	-	3-1期以降	-	SK196
-	-	SK203	S-16, E-11	楕円形	U字形	皿状	136	96	67	1.02	-	0.500	-	-	-	-	-	-	-	-	-	-	-	(4期以降)	-	SK72
-	-	SK207	N-2, E-9	楕円形	皿形	皿状	42	42	14	0.12	-	0.030	-	-	-	-	-	-	-	-	-	-	-	不詳	-	SK72
-	-	SK210	S-9, E-5	不整形	逆台形	平皿	74	51	47	0.24	-	0.030	-	-	-	-	-	-	-	-	-	-	-	2-2期以降	-	SK72
-	-	SK212	S-20, E-7	不整形	U字形	皿状	80	58	48	0.30	-	0.200	-	-	-	-	-	-	-	-	-	-	-	(4-2期以降)	-	SK72
第146図	-	SK216	S-20, E-15	(不整形)	皿形	平皿 (有段)	(349)	(220)	40	(4.26)	6	1.565	1	0.004	-	-	-	-	-	-	-	-	-	4期	-	SK7・SK14・SK319・SK375
-	-	SK217	S-6, E-3	不整形	逆台形	平皿	120	89	19	0.72	-	0.030	-	-	-	-	-	-	-	-	-	-	-	2-2期以降	-	SK72
-	-	SK218	S-20, E-15	楕円形	皿形	皿状	104	(58)	10	0.48	2	0.450	-	-	-	-	-	-	-	-	-	-	-	4期以降	-	SK72
-	-	SK219	S-9, E-6	楕円形	U字形	皿状	64	48	38	0.21	-	-	-	-	-	-	-	-	-	-	-	-	-	(4-2期以降)	-	SK72
-	-	SK221	S-5, E-6	-	漏斗形	-	148	(65)	(66)	(0.57)	-	0.030	-	-	-	-	-	-	-	-	-	-	-	2-2期以降	-	SK90
-	-	SK223	S-13, E-18	-	(皿形)	平皿	(52)	(36)	(4)	0.21	-	-	-	-	-	-	-	-	-	-	-	-	-	不詳	-	SK90
-	-	SK224	S-13, E-18	不整形	逆台形	皿状 (中央部凸部)	126	60	34	0.84	-	0.300	-	-	-	-	-	-	-	-	-	-	-	(2-2期以降)	-	SK280
-	-	SK226	S-10, E-18	楕円形	皿形	皿状	40	28	14	0.12	-	-	-	-	-	-	-	-	-	-	-	-	-	(2-2期以降)	-	SK242
-	-	SK227	S-10, E-18	楕円形	皿形	皿状	78	68	20	0.33	-	-	-	-	-	-	-	-	-	-	-	-	-	(2-2期以降)	-	SK242
-	-	SK228	S-19, E-7	楕円形	逆台形	皿状 (南向傾斜)	146	120	41	1.26	-	-	-	-	-	-	-	-	-	-	-	-	-	(4-2期以前)	-	SK366
-	-	SK229	S-22, E-6	長楕円形	皿形	U字形 (有段)	76	43	35	0.18	-	-	-	-	-	-	-	-	-	-	-	-	-	(4-2期以前)	-	SK3

第9-4表 土坑観察表

図番号 (第1分冊)	写真番号 (第1分冊)	遺構名	位置	形状		規模 (cm)		土器		粘土塊		石器		礎石器		石製品		分析項目	機能時期	主な重複関係		
				平面	断面	長	幅	深	面積 (m ²)	点数	重量 (kg)	点数	重量 (kg)	点数	重量 (kg)	点数	重量 (kg)			点数	重量 (kg)	当該遺構より古い
-	-	SK230	S-27, E-24	楕円形	皿形	(182-) (120-)	49	(1.20-)	-	0.300	-	-	2	0.017	1	0.754	1	0.010	-	4-1期以前	-	SI20・SK28・SK368
-	-	SK236	S-21, E-7	楕円形	逆台形	71 (25-)	22	0.30	-	0.200	-	-	3	0.006	-	-	-	-	-	(4-2期以前)	-	SK3
-	-	SK237	S-10, E-16	楕円形	逆台形	128 (108)	34	(0.93-)	-	1.200	-	-	4	0.059	1	0.414	-	-	-	2-2期以降	-	SK244
-	-	SK238	S-11, E-14	楕円形	(不整楕形)	(70)	22	0.30	-	1.100	-	-	-	-	-	-	-	-	-	(3期以降)	-	SK362
-	-	SK239	S-17, E-8	略円形	U字形	80 (72)	34	0.39	-	0.220	-	-	9	0.032	3	14.481	-	-	-	3期以降	-	SK366・SK17
-	-	SK243	S-9, E-16	不整円形	逆台形	120	106	0.93	-	0.070	-	-	-	-	-	-	-	-	-	不詳	-	SK202
-	-	SK246	S-16, E-16	楕円形	U字形	116	106	0.90	-	-	-	-	23	0.239	2	0.741	-	-	-	3期以降	-	SK290
-	-	SK247	S-27, E-25	-	U字形	(80-) (38-)	(32-)	(0.12-)	-	0.060	-	-	1	0.008	-	-	-	-	不詳	-	SK368	
-	-	SK248	S-27, E-25	-	(皿形)	(72-) (36-)	(26-)	(0.18-)	-	-	-	-	3	0.022	-	-	-	-	不詳	-	SK368	
-	-	SK249	S-28, E-23	-	(皿形)	(90-) (51-)	(28-)	(0.15-)	-	0.020	-	-	-	-	-	-	-	-	4-1期以前	-	SI20・SK148	
-	-	SK251	S-21, E-10	楕円形	皿形	(72-) (24-)	13	(0.36)	-	0.100	-	-	-	-	-	-	-	-	4期以降	-	SK256・SK14	
-	-	SK252	S-17, E-15	-	皿形	(163-) (57-)	-	(0.45)	-	0.530	-	-	15	0.163	4	0.915	-	-	4-1期以降	-	SK307	
第146図	-	SK255	S-20, E-14	(略円形)	皿形	132 (120)	18	1.14	6	3.760	-	-	14	0.059	2	1.213	-	-	4-1期	-	SK14・SK216	
-	-	SK258	S-17, E-13	不整円形	皿形	78	72	17	0.42	1	0.440	-	5	0.046	3	6.446	-	-	4期以降	-	SK14	
-	-	SK259	S-15, E-19	脚丸方形	皿形	104	80	13	0.63	-	0.600	-	11	0.435	2	0.943	-	-	3期以降	-	SK363・SK290	
-	-	SK260	S-18, E-16	不整円形	逆台形	(64-)	62	0.33	1	0.070	-	-	19	0.136	3	0.644	-	-	3期以降	-	SK290	
-	-	SK261	S-17, E-16	不整円形	漏斗形	96	87	53	(0.60)	-	0.500	-	21	0.201	3	1.077	-	-	4-1期以降	-	SK290・SK307	
-	-	SK263	S-12, E-9	(楕円形)	皿形	320 (120-)	13	(0.51-)	2	0.520	-	-	12	0.078	-	-	-	-	3期以降	-	SK17・SK395	
-	-	SK264	N-1, E-10	不整楕円形	逆台形	144	120	32	1.08	-	0.100	-	1	0.022	-	-	-	-	不詳	-	-	
-	-	SK269	N-0-S, E-13	不整形	逆台形	124	108	37	0.72	-	0.070	-	1	0.002	2	0.574	-	-	不詳	-	-	
-	-	SK270	S-11, E-16	(略円形)	U字形	56 (44-)	34	(0.15)	1	0.120	-	-	-	-	-	-	-	-	2-2期以降	-	SK244	
-	-	SK272	S-18, E-18	(楕円形)	皿形	(162-) (126)	18	(1.41-)	-	0.030	-	-	2	0.017	1	0.471	-	-	2-2期以前	-	SK256・SK7・SK241	
第146図	-	SK273	S-10, E-11	略円形	楕形	(98)	90	47	0.54	-	0.300	-	3	0.012	4	1.697	-	-	(3期以降)	-	SK358・SK17・SK294	
-	-	SK277	S-23, E-15	(楕円形)	皿形	80 (58-)	15	(0.44-)	-	0.300	-	-	-	-	1	0.233	-	-	4-2期以前	-	SK14・SK215	
-	-	SK278	S-11, E-17	(楕円形)	皿形 (有段・東側皿状に窪む)	(60-)	(43-)	(0.18-)	-	-	-	-	-	-	-	-	-	-	(2-2期以降)	-	SK276・SK292	
-	-	SK279	S-12, E-19	-	楕形	79 (40-)	28	(0.21-)	-	0.040	-	-	1	1.340	-	-	-	-	不詳	-	SK284	
第146図	-	SK283	S-23, E-17	-	皿形	(108-) (164)	35	(1.47-)	-	0.100	-	3	0.021	-	4	44.430	-	-	4-1期以前	-	SK360・SK43	
-	-	SK286	S-16, E-22	不整円形	皿形	107	104	20	0.81	-	0.100	-	-	-	-	-	-	-	不詳	-	-	
-	-	SK289	S-14, E-7	脚丸方形	楕円形	96	68	18	0.42	-	0.100	-	1	0.008	-	-	-	-	楕形・残骨	-	SK17・SK296	
-	-	SK291	S-13, E-5	不整楕円形	皿形	(77)	58	16	0.30	-	0.020	-	-	-	-	-	-	-	4期以前	-	SK17	
-	-	SK299	S-17, E-20	楕円形	-	69 (40-)	30	0.21	-	-	-	-	-	-	-	-	-	-	3期以降	-	SK290	
-	-	SK301	S-13, E-20	-	-	76 (36-)	-	(0.21-)	-	-	-	-	-	-	-	-	-	-	不詳	-	SK284	
第147図	写真図版 79~81	SK303	S-24, E-18	不整楕円形	皿形	(676-)	373	(18.75-)	13	12.050	-	80	0.954	16	94.616	-	-	-	3-2期	-	SK360・SK7・SK215・SK271・SK402・SK43・SK119・SK120・SK277	
-	-	SK305	S-9, E-18	(楕円形)	皿形	(60-) (28-)	17	(0.15-)	-	-	-	-	-	-	-	-	-	-	(2-2期以前)	-	SK242	
-	-	SK306	S-7, E-18	逆台形	皿形	(82-) (22-)	22	(0.15-)	-	0.020	-	-	-	-	-	-	-	-	不詳	-	-	
第148図	-	SK307	S-17, E-15	-	逆台形	(92-) (64-)	32	(0.98-)	2	0.900	-	11	0.162	5	69.594	-	-	-	4-1期	-	SK290	
-	-	SK310	S-14, E-7	(楕円形)	楕形	(81)	79	50	(0.54)	-	0.020	-	6	0.053	-	-	-	-	(3期以降)	-	SK17・SK304	
-	-	SK311	S-27, E-2	(楕円形)	-	86	78	39	(0.54)	-	-	-	-	-	-	-	-	-	不詳	-	-	
-	-	SK312	S-6, E-17	(楕円形)	皿形	60	42	7	0.18	-	-	-	-	-	-	-	-	-	不詳	-	-	
-	-	SK313	S-6, E-17	(楕円形)	U字形	82	62	27	(0.42)	-	-	-	-	-	-	-	-	-	不詳	-	-	
-	-	SK314	S-6, E-16	-	(皿形)	(120-) (68-)	(22-)	(0.39-)	-	-	-	-	-	-	-	-	-	-	(4-2期以前)	-	SK91	
-	-	SK318	S-14, E-8	(楕円形)	逆台形	98	(32-)	24	0.48	-	0.020	-	-	-	-	-	-	-	(3期以前)	-	SK17・SK304・SK396	
-	-	SK320	S-12, E-12	(楕円形)	逆台形	(74-) (34-)	34	(0.18-)	-	-	-	-	-	-	-	-	-	-	(3期)	-	SK362	

第9-5表 土坑観察表

図番号 (第1分冊)	写真番号 (第1分冊)	遺構名	位置	形状			規模 (cm)			面積 (m ²)	土器		土製品		粘土塊		石器		礫石器		石製品		分析項目	機能時期	当該遺構より古い 当該遺構より新しい	主な重層関係
				平面	横断面	底面	長	幅	深		点数 (掲載)	重量 (kg)	点数	重量 (kg)	点数	重量 (kg)	点数	重量 (kg)	点数	重量 (kg)	点数	重量 (kg)				
-	-	SK323	S-21, E-11	楕円形	逆台形	平坦	80	58	32	0.39	-	-	-	-	-	-	-	-	-	-	-	-	-	2-2期以降 4期以前	SB256	SX14
-	-	SK324	S-17, E-14	-	皿形	-	(80-)	(32-)	(8-)	(0.21-)	-	0.010	-	-	-	-	-	-	-	-	-	-	-	2-2期以降 4-1期以前	SB256・SX290	SK307
-	-	SK326	S-18, E-10	-	不整形皿形	皿状	(162-)	(96-)	(36)	0.99	-	0.400	-	1	0.003	2	2.029	-	-	-	-	-	-	(4期)	SK328	SX14
-	-	SK327	S-21, E-10	-	逆台形	皿状	(98-)	(68-)	(24-)	(0.78-)	-	0.080	-	-	-	-	-	-	-	-	-	-	-	4期以前	-	SX14
第147図	-	SK328	S-18, E-9	(楕円形)	逆台形	(有段・西部に凹部・ 北西向傾斜)	220	188	61	(2.46)	2	0.920	1	0.023	-	-	-	6	0.008	-	-	-	-	(4期)	SX17	SX3・SX14
-	-	SK340	S-20, E-10	(楕円形)	皿形	平坦	(129-)	(110-)	27	(0.87-)	-	-	-	-	-	-	-	-	-	-	-	-	-	(4-2期以前)	-	SX3・SK328
-	-	SK341	S-15, E-9	(不整形)	(皿形)	-	(192-)	(164-)	(32-)	(1.62-)	1	0.600	-	-	4	0.042	-	-	-	-	-	-	-	(3期以降) (4-2期以前)	SB258・SB362・ SB366・SX17	SX3・SK342・SK328
-	-	SK343	S-23, E-10	楕円形	(皿形)	平坦 (有段)	41	34	28	0.33	-	0.060	-	1	0.001	-	-	-	-	-	-	-	-	2-2期以降	SB256	-
-	-	SK344	S-10, E-12	略円形	皿形	-	62	48	18	(0.21)	-	0.100	-	1	0.006	1	0.879	-	-	-	-	-	-	(3期以前)	-	SX17・SX294
-	-	SK345	S-24, E-20	-	-	-	71	(28-)	-	(0.15-)	-	-	-	-	-	1	0.404	-	-	-	-	-	-	不詳	-	SK120
-	-	SK346	S-18, E-10	(楕円形)	-	皿状	84	(48-)	(34-)	(0.33-)	-	0.400	-	-	2	0.003	12	3.000	-	-	-	-	-	4期以前	-	SX14・SK328
-	-	SK349	S-16, E-10	楕円形	皿形	平坦	110	90	22	0.69	-	0.020	-	-	-	-	-	-	-	-	-	-	-	3期以降 (4期以前)	SX17	SK328
-	-	SK350	S-14, E-4	(長楕円形)	逆台形	平坦	191	(58-)	34	(0.93-)	1	0.520	-	-	4	0.031	4	1.285	-	-	-	-	-	4期以前	-	SB22・SX17
-	-	SK351	S-19, E-10	-	(皿形)	-	(112-)	(90-)	(24-)	(0.18-)	-	0.500	-	-	-	1	1.177	-	-	-	-	-	-	4期以前	-	SX14・SK328
-	-	SK352	S-18, E-9	(楕円形)	-	-	68	(30-)	17	(0.18-)	-	-	-	-	-	-	-	-	-	-	-	-	(4-2期以前)	-	SX3・SK328	
-	-	SK354	S-19, E-14	陣丸方形	箱形	平坦	172	116	50	1.59	2	0.320	-	-	2	0.011	-	-	-	-	-	-	2-2期以前	-	SX14・SX290・SX319・ SK375・SK216	
-	-	SK355	S-14, E-8	-	皿形	-	(86-)	(32-)	(16-)	(0.15-)	-	-	-	-	-	-	-	-	-	-	-	-	(3期以前)	-	SX17・SK304・SK396	
-	-	SK356	S-15, E-10	-	-	皿状	(138-)	(116-)	51	(0.30-)	-	-	-	-	-	1	1.593	-	-	-	-	-	(3期以前)	-	SB358・SX17	
-	-	SK357	S-17, E-10	-	皿形	皿状 (南向傾斜)	(132-)	(48-)	(23-)	(0.42-)	-	-	-	-	1	0.002	-	-	-	-	-	-	-	4期以前	-	SX14・SK328
第148図	-	SK359	S-8, E-1	略円形	U字形	皿状	56	(45-)	24	(0.24)	3	3.800	-	-	-	-	-	-	-	-	-	-	-	2-2期	-	-
-	-	SK378	S-6, E-4	楕円形	逆台形	平坦 (有段・北部に凹部)	59	41	22	0.18	-	-	-	-	-	-	-	-	-	-	-	-	-	2-2期以前	-	SX155
-	-	SK379	S-7, E-7	略円形	不整形皿形	皿状	66	53	23	(0.27)	-	-	-	-	-	-	-	-	-	-	-	-	-	2-2期以前	-	SX155
-	-	SK380	S-8, E-3	略円形	楕形	平坦 (東向傾斜)	56	47	21	0.12	-	-	-	-	-	-	-	-	-	-	-	-	-	2-2期以前	-	SX155・SX209
-	-	SK381	S-7, E-2	楕円形	逆台形	平坦	81	(66)	28	0.36	-	-	-	-	-	-	-	-	-	-	-	-	-	2-2期以前	-	SB364・SX155
-	-	SK382	S-10, E-4	略円形	不整U字形	皿状 (西部に凹部)	70	64	35	0.30	-	-	-	-	-	-	-	-	-	-	-	-	-	2-2期以前	-	SX155
-	-	SK383	S-7, E-3	略円形	楕形	平坦	35	33	19	0.12	-	-	-	-	-	-	-	-	-	-	-	-	-	2-2期以前	-	SX155
-	-	SK384	S-7, E-6	(楕円形)	不整形皿形	皿状 (中央部に隆起部)	82	(45-)	25	(0.33-)	-	-	-	-	-	-	-	-	-	-	-	-	-	2-2期以前	-	SX155
-	-	SK385	S-9, E-4	楕円形	不整形皿形	皿状	48	32	21	0.12	-	-	-	-	-	-	-	-	-	-	-	-	-	2-2期以前	-	SX155
-	-	SK386	S-9, E-7	楕円形	逆台形	平坦 (南向傾斜)	66	44	29	(0.21)	-	-	-	-	-	-	-	-	-	-	-	-	-	2-2期以前	-	SX155
-	-	SK387	S-10, E-6	不整形皿形	U字形	皿状	40	37	27	(0.12)	-	-	-	-	-	-	-	-	-	-	-	-	-	2-2期以前	-	SX155
-	-	SK388	S-7, E-5	不整形皿形	皿形	皿状	64	42	11	0.18	-	-	-	-	-	-	-	-	-	-	-	-	-	2-2期以前	-	SX155・SX208
-	-	SK389	S-8, E-6	(楕円形)	(楕形)	皿状	(48-)	42	30	(0.15-)	-	-	-	-	-	-	-	-	-	-	-	-	-	2-2期以前	(SB364)	SX155
-	-	SK390	S-9, E-6	(楕円形)	逆台形	平坦	(34-)	28	19	(0.12)	-	-	-	-	-	-	-	-	-	-	-	-	-	2-2期以前	-	SX155
-	-	SK391	S-9, E-6	長楕円形	逆台形	皿状	64	(37)	16	0.18	-	-	-	-	-	-	-	-	-	-	-	-	-	2-2期以前	-	SX155
-	-	SK403	S-19, E-14	(陣丸方形)	皿形	皿状 (中央部に凹部・南向傾斜)	(175-)	(58-)	(22)	(0.81-)	5	4.975	-	-	4	0.022	5	12.066	-	-	-	-	-	4期以降	SX14・SX319・ SX375・SK216・SK354	-
-	-	SK405	S-16, E-15	楕円形	-	平坦	72	58	27	0.30	-	-	-	-	-	-	-	-	-	-	-	-	-	3期以降	SX290	-
-	-	SK406	S-19, E-16	楕円形	-	平坦	83	75	10	0.45	-	-	-	-	-	-	-	-	-	-	-	-	-	4-2期以降	SX7・SK375・SK216	-
-	-	SK407	S-2, W-O-E	(不整形皿形)	-	-	(88-)	44	16	(0.33-)	-	-	-	-	-	-	-	-	-	-	-	-	-	不詳	-	-
-	-	SK408	S-2, E-2	楕円形	-	平坦	57	36	23	0.15	-	-	-	-	-	-	-	-	-	-	-	-	-	3-1期以降	SB364	-
-	-	SK409	S-28, E-2	楕円形	-	平坦	85	(62)	-	0.39	-	-	-	-	-	-	-	-	-	-	-	-	-	不詳	-	-
-	-	SK410	S-13, E-4	(楕円形)	-	平坦	78	(49-)	21	(0.30-)	-	-	-	-	-	-	-	-	-	-	-	-	-	4期以前	-	SX17・SK350
-	-	SK411	S-16, E-5	(不整形皿形)	-	平坦	70	(40)	(20-)	0.18	-	-	-	-	-	-	-	-	-	-	-	-	-	4期以前	-	SX17・SK353・SX400
-	-	SK412	N-O-S, W-O-E	(不整形皿形)	不整形皿形	皿状	185	(84-)	(38)	(1.41-)	-	-	-	-	-	-	-	-	-	-	-	-	-	不詳	-	-
第148図	写真関係81	SK501	S-15, W-10	陣丸方形	皿形	平坦	100	79	(14)	0.51	1	2.300	-	-	5	0.023	1	0.055	-	-	-	-	-	2-2期	SX717	-

第 9-6 表 土坑観察表

図番号 (第1分冊)	写真番号 (第1分冊)	遺構名	位置	形状		規模 (cm)			土器		粘土塊		石器		礎石器		石製品		分析項目	機能時期	主要重複関係	
				平面	断面	長	幅	深	面積 (m ²)	点数	重量 (kg)	点数	重量 (kg)	点数	重量 (kg)	点数	重量 (kg)	点数				重量 (kg)
-	-	SK506	S-9, W-4	略円形	皿形	171	164	13	(1.68)	1	2,500	-	-	21	0.088	2	0.048	-	-	2期以降	SK717	当該遺構より古い
-	-	SK507	S-9, W-5	脚丸方形	皿形	116	105	19	0.78	1	1,410	-	-	17	0.095	5	2.101	-	-	2期以降	SK717	当該遺構より古い
-	-	SK509	N-0-S, W-13	脚丸方形	-	121	80	19	1.11	1	1,000	1	0.006	-	-	-	-	-	-	3-1期以降	SX622・SX612	-
第148図	写真図版81	SK511	N-0-S, W-15	略円形	逆台形	170	160	16	(1.72)	3	3,040	-	-	8	0.103	3	2,310	-	-	2-2期	SX622	SX510
第148図	-	SK512	S-2, W-15	不整楕円形	皿形	165	(118)	13	(1.05)	2	2,500	-	-	1	0.015	2	1,870	-	-	2-2期	-	-
-	-	SK513	S-6, W-17	-	-	(119)	(23)	34	(0.15)	2	1,160	-	-	1	0.009	-	-	-	-	不詳	-	-
第149図	写真図版81	SK514	S-6, W-15	不整楕円形	U字形	(106)	65	13	0.54	2	3,500	-	-	1	0.001	-	-	-	-	3-1期以降	SX608	-
-	-	SK516	S-11, W-12	-	-	(68)	(47)	17	(0.15)	1	1,200	-	-	4	0.133	-	-	-	-	2期以降	SK717	-
-	-	SK517	S-10, W-11	-	-	(71)	(42)	10	(0.27)	1	0,600	-	-	2	0.016	-	-	-	-	2期以降	SK717	-
-	-	SK518	S-11, W-13	楕円形	-	107	82	15	0.60	2	1,400	-	-	7	0.034	2	0,298	-	-	2期以降	SK717	-
第149図	写真図版 81・82	SK519	S-14, W-16	不整楕円形	皿形	(171)	100	16	(1.21)	3	12,000	-	-	5	0.099	-	-	-	-	3-1期	-	-
-	-	SK521	S-6, W-12	楕円形	-	118	76	14	0.72	1	1,120	-	-	1	0.008	-	-	-	-	不詳	-	-
-	-	SK522	S-6, W-13	不整円形	-	212	(186)	12	(3.00)	2	4,300	-	-	11	0.115	1	0,006	-	-	3-1以降	SX608	-
第149図	写真図版82	SK523	S-27, W-11	楕円形	楕形	100	48	23	(0.50)	3	2,200	-	-	-	-	-	-	-	-	(3期)	SX610	-
第149図	写真図版 82・83	SK524	S-19, W-5	不整楕円形	逆台形	192	152	17	1.76	13	14,900	-	-	21	0.060	2	0,564	-	-	4-1期	SX610・SK732	-
第150図	写真図版 83・84	SK525	S-28, W-1	略円形	逆台形	276	244	44	4.62	9	13,200	-	-	19	0.118	9	3,523	-	-	(3-2期)	-	-
-	-	SK527	S-2, W-14	不整楕円形	-	117	69	19	0.57	1	0,800	-	-	2	0.135	2	0,152	-	-	3-1期以降	SX608	-
-	-	SK528	S-4, W-16	-	-	(158)	(108)	25	(1.14)	2	1,970	-	-	3	0.037	-	-	-	-	3-1期以降	SX608	-
-	-	SK529	N-2, W-12	-	-	(146)	(49)	23	(0.42)	1	0,420	-	-	-	-	-	-	-	-	不詳	SX622	-
-	-	SK530	S-1, W-16	脚丸方形	-	124	113	13	(1.11)	-	0,200	-	-	1	0.003	1	0,066	-	-	不詳	-	-
-	-	SK531	N-0-S, W-4	楕円形	-	84	53	24	0.36	-	0,100	-	-	-	-	-	-	-	-	4-1期以降	SX611・SK647	-
-	-	SK532	S-2, W-4	楕円形	-	110	74	31	0.51	-	0,200	-	-	4	0.188	-	-	-	-	4-1期以降	SX611・SK647	-
-	-	SK533	S-6, W-3	円形	-	52	47	12	0.18	-	0,100	-	-	1	0.004	-	-	-	-	2期以降	SX717・SK733	-
-	-	SK535	S-7, W-5	脚丸方形	-	108	89	24	(0.72)	-	0,500	-	-	4	0.021	1	0,185	-	-	2期以降	SX741・SK717	-
-	-	SK536	S-6, W-10	不整楕円形	-	78	61	22	0.30	1	0,700	-	-	1	0.008	1	0,061	-	-	3-2期以降	SX717・SK721	-
-	-	SK537	S-4, W-13	脚丸長方形	-	92	59	23	0.36	2	0,340	-	-	-	-	-	-	-	-	不詳	-	-
-	-	SK538	S-8, W-10	長楕円形	-	114	41	10	0.24	-	0,200	-	-	1	0.002	-	-	-	-	2期以降	SK717	-
第150図	-	SK539	S-6, W-6	楕円形	皿形	143	104	15	(1.06)	-	0,200	1	0.024	-	1	0.005	-	-	-	2期以降	SX717・SK743	-
-	-	SK543	S-8, W-11	略円形	-	84	71	12	0.39	2	0,520	-	-	5	0.119	2	1,174	-	-	2期以降	SK717	-
第150図	-	SK544	S-9, W-13	脚丸方形	逆台形	43	42	19	(0.20)	-	0,300	1	0.008	-	-	-	-	-	-	2期以降	SK717	-
第150図	-	SK546	S-8, W-8	円形	逆台形	131	125	18	(1.17)	3	4,100	-	-	6	0.042	-	-	-	-	2期以降	SK717	-
-	-	SK548	S-8, W-16	略円形	-	55	53	19	0.18	-	0,100	-	-	1	0.003	-	-	-	-	3-1期	SK717	SK721
-	-	SK549	S-13, W-13	-	-	84	(58)	15	0.33	-	1,300	-	-	3	0.043	-	-	-	-	不詳	-	-
-	-	SK550	S-14, W-11	不整楕円形	皿形	(186)	204	11	(0.70)	5	4,900	-	-	3	0.009	3	0,198	-	-	3-2期以降	SX717・SK650	-
第150図	写真図版84	SK552	S-14, W-12	楕円形	-	70	(57)	19	(0.24)	1	1,000	-	-	-	-	-	-	-	-	2期以降	SK717	-
-	-	SK553	S-17, W-10	楕円形	-	73	36	18	0.18	-	1,400	-	-	-	-	-	-	-	-	2期以降	SK717	-
-	-	SK554	N-2, W-15	(楕円形)	逆台形	(160)	214	36	(2.61)	4	1,040	-	-	-	-	2	1,062	-	-	2-2期以前	SX622	SX510・SK511
-	-	SK555	S-7, W-9	長楕円形	-	152	91	19	1.08	-	0,800	-	-	-	-	3	0,200	-	-	3-2期以降	SX717・SK721	-
第151図	写真図版85	SK556	S-22, W-0-E	楕円形	皿形	42	32	7	0.13	1	0,600	-	-	-	-	6	1,120	-	-	4-1期以降	SX2	-
-	-	SK557	S-23, W-0-E	不整楕円形	-	66	38	29	0.18	-	0,100	-	-	1	0.004	2	0,610	-	-	4-1期以降	SX2	-
-	-	SK558	S-28, W-3	略円形	-	82	73	20	(0.36)	-	0,400	-	-	-	-	-	-	-	-	3-1期以降	SX610・SK606	-
-	-	SK563	S-4, W-7	脚丸方形	-	101	94	29	0.69	-	0,300	-	-	-	-	2	3,533	-	-	2期以降	SX740・SK717	-
-	-	SK564	S-16, W-17	楕円形	-	101	68	13	0.39	-	0,200	-	-	2	0.010	-	-	-	-	不詳	-	-
-	-	SK565	S-17, W-16	略円形	-	101	92	18	0.60	1	0,720	-	-	2	0.011	-	-	-	-	不詳	-	-
-	-	SK566	S-17, W-15	楕円形	-	(51)	73	26	(0.33)	2	0,700	-	-	2	0.010	-	-	-	-	3期以降	SX610	-
-	-	SK567	S-16, W-14	不整楕円形	-	88	71	13	(0.42)	1	1,300	-	-	-	-	-	-	-	-	不詳	-	-
-	-	SK570	S-19, W-9	略円形	-	56	52	25	0.24	1	0,340	-	-	1	0.026	-	-	-	-	3期以降	SX610	-
-	-	SK571	S-19, W-8	長楕円形	-	107	34	30	0.27	-	0,700	-	-	-	-	1	0,013	-	-	2期以降	SX610	-
-	-	SK572	S-15, W-14	略円形	-	57	54	18	0.27	-	0,300	-	-	-	-	1	0,212	-	-	2期以降	SK717	-
-	-	SK573	S-18, W-13	-	-	114	(68)	16	(0.54)	1	0,600	-	-	-	-	-	-	-	-	3期以降	SX610	-
-	-	SK574	S-20, W-16	楕円形	-	124	96	17	0.75	1	0,620	-	-	3	0.008	-	-	-	-	3期以降	SX610	-
-	-	SK575	S-17, W-7	脚丸方形	-	83	57	16	0.39	-	0,500	-	-	3	0.040	1	0,123	-	-	3期以降	SX610	-

第9-7表 土坑観察表

図番号 (第1分冊)	写真番号 (第1分冊)	遺構名	位置	形状			規模 (cm)			面積 (㎡)	土器		土製品		粘土塊		石器		礫石器		石製品		分析項目	機能時期	当該遺構より古い	主な重層関係
				平面	横断面	断面	長	幅	深		点数 (個数)	重量 (kg)	点数	重量 (kg)	点数	重量 (kg)	点数	重量 (kg)	点数	重量 (kg)	点数	重量 (kg)				
第151図	-	SK576	S-22, W-15	不整形	逆台形	皿状	97	40	15	0.47	5	5.000	-	-	-	-	3	0.017	1	16.300	-	-	2-2期	(SK662・SK610)	-	-
-	-	SK577	S-21, W-16	略円形	逆台形	皿状	(99)	97	17	(0.54)	-	0.400	-	-	-	2	0.019	1	0.068	-	-	3期以降	SK610	-	-	
-	-	SK578	S-21, W-15	(長楕円形)	皿形	皿状	(244)	49	9	(0.93)	-	0.400	-	-	-	3	0.020	1	0.158	-	-	3-1期以降	SK610・SK666	-	-	
-	-	SK579	S-21, W-10	略円形	-	-	112	107	15	0.84	-	1.200	-	-	-	-	-	-	-	-	-	-	3期以降	SK610	-	-
-	-	SK580	S-21, W-9	略円形	-	-	147	141	-	(1.47)	1	0.740	-	-	-	9	0.116	2	0.307	-	-	3期以降	SK610	-	-	
-	-	SK585	S-21, W-11	略長方形	-	-	104	41	21	0.33	1	0.300	-	-	-	2	0.008	1	0.058	-	-	3期以降	SK610	-	-	
-	-	SK586	S-21, W-15	(長楕円形)	-	-	(58)	20	18	(0.09)	-	0.300	-	-	-	2	0.033	-	-	-	-	3期以降	SK610	-	-	
-	-	SK587	S-24, W-16	略丸方形	-	-	68	57	24	0.27	4	4.500	-	-	-	10	0.080	4	1.930	-	-	3期以降	SK610	-	-	
-	-	SK588	S-17, W-4	略円形	-	-	124	109	38	0.93	-	-	-	-	-	-	-	-	-	-	-	4-1期以降	SK732	-	-	
-	-	SK589	S-25, W-16	略円形	-	-	71	66	15	0.30	-	0.300	-	-	-	-	-	-	-	-	-	3期以降	SK610	-	-	
第151図	-	SK590	S-23, W-11	楕円形	皿形	皿状	131	111	29	0.91	1	1.740	1	0.020	-	13	0.205	2	0.275	-	-	3期以降	SK610	-	-	
第151図	-	SK591	S-21, W-15	楕円形	皿形	平皿	224	206	13	3.42	3	3.560	-	-	-	11	0.123	1	0.006	-	-	4-2期	SK610・SK651	-	-	
-	-	SK595	S-27, W-17	(不整形)	-	-	(112)	(71)	-	(0.57)	-	-	-	-	-	-	-	-	-	-	-	不詳	-	-	-	
-	-	SK596	S-25, W-4	略長方形	-	-	91	47	23	0.33	-	0.210	-	-	-	-	-	-	-	-	-	3期以降	SK610	-	-	
-	-	SK597	S-21, W-1	略円形	-	-	73	63	42	0.30	-	0.040	-	-	-	-	-	-	-	-	-	4-1期以降	SK2	-	-	
-	-	SK598	S-29, W-6	楕円形	逆台形	平皿	88	55	-	0.42	3	2.900	-	-	-	-	-	-	-	-	-	3期以降	SK610	-	-	
-	-	SK599	S-20, W-1	楕円形	U字形	皿状	43	40	38	0.12	-	0.100	-	-	-	-	-	-	-	-	-	4-1期以降	SK2	-	-	
-	-	SK600	S-26, W-2	不整形	逆台形	皿状	294	230	72	5.67	5	1.880	-	-	-	5	0.087	5	1.620	-	-	3期以降	SK610	-	SK2	
-	-	SK602	S-29, W-7	略円形	-	-	102	96	33	(0.69)	-	-	-	-	-	1	0.005	-	-	-	-	不詳	-	-	-	
第152図	-	SK609	S-10, W-7	不整形	逆台形	平皿	(269)	206	32	4.01	20	19.580	2	0.042	1	0.007	83	0.543	13	12.512	-	-	3-1期	SK717	-	-
-	-	SK613	N-1, W-12	(略長方形)	-	-	(97)	102	25	(0.72)	3	1.030	-	-	-	2	0.009	-	-	-	-	4-2期以降	SK622	-	SK508	
第152図	-	SK614	N-1, W-11	(楕円形)	漏斗形	皿状	260	158	113	(2.76)	8	4.060	-	-	-	7	0.043	7	3.820	-	-	2-2期	SK622	-	SK508	
第151図	-	SK615	N-2, W-1	不整形	皿形	平皿	128	74	16	0.54	-	0.300	1	0.023	-	2	0.022	1	0.397	-	-	不詳	SK740	-	-	
-	-	SK616	N-0-S, W-1	(楕円形)	(皿形)	平皿	(71)	(42)	17	(0.30)	-	0.300	1	0.014	-	10	0.092	1	0.567	-	-	4-1期以降	SK647	-	SK615	
-	-	SK618	N-1, W-0-E	(楕円形)	-	-	(62)	18	(0.24)	-	0.020	-	-	-	-	-	-	-	-	-	-	不詳	SK6740	-	SK616	
-	-	SK619	N-0-S, W-1	楕円形	U字形	平皿	170	124	65	1.59	3	1.170	-	-	-	6	0.021	8	10.465	-	-	4-1期以降	SK647・SK647	-	-	
-	-	SK620	N-1, W-2	(楕円形)	皿形	皿状 (南向傾斜)	79	(35)	9	(0.18)	-	-	-	-	-	-	-	-	-	-	-	不詳	-	-	-	
-	-	SK621	N-1, W-3	-	皿形	皿状 (北向傾斜)	(81)	(45)	34	(0.21)	-	0.200	-	-	-	5	0.021	-	-	-	-	4-2期以降	SK611	-	-	
-	-	SK623	S-2, W-4	不整形	逆台形	平皿	77	60	30	0.30	1	0.200	-	-	-	2	0.007	1	0.417	1	0.009	-	-	-	SK611	
-	-	SK624	S-3, W-11	-	-	-	(148)	(85)	35	(0.87)	-	3.800	-	-	-	-	-	-	-	-	-	2-2期以降	SK611	-	SK534	
第152図	-	SK625	S-1, W-7	略円形	逆台形	平皿	35	32	13	0.13	-	0.040	-	-	-	-	-	-	-	-	-	4-2期以降	SK611	-	SK615・SK616	
-	-	SK626	N-1, W-1	不整形	(皿形)	(皿状)	(97)	(76)	36	(0.69)	-	0.020	-	-	-	1	0.008	-	-	-	-	不詳	SK740	-	SK615・SK616	
-	-	SK627	S-2, E-2	(楕円形)	(皿形)	(皿状)	(48)	55	22	(0.24)	-	-	-	-	-	-	-	-	-	-	-	3-2期以降	SK611	-	SK615・SK616	
-	-	SK628	S-2, W-4	略長方形	-	-	61	46	20	0.18	1	0.280	-	-	-	1	0.017	1	2.810	-	-	4-2期以降	SK611	-	-	
-	-	SK629	S-27, W-0-E	略円形	-	-	53	51	29	0.18	-	0.200	-	-	-	2	0.033	1	3.510	-	-	不詳	-	-	-	
-	-	SK631	S-23, W-14	不整形	-	-	73	71	19	0.30	-	0.200	-	-	-	-	-	-	-	-	-	4期以降	SK610	-	-	
-	-	SK632	S-22, W-12	(長楕円形)	-	-	172	(62)	22	0.78	-	0.200	-	-	-	-	-	-	-	-	-	3期以降	SK610	-	-	
第152図	-	SK633	S-26, W-12	不整形	逆台形	皿状	134	101	17	0.26	1	1.100	-	-	-	2	6.400	1	1.579	-	-	4期以降	SK610	-	SK610	
-	-	SK634	S-24, W-14	不整形	-	-	126	44	15	0.36	2	1.000	-	-	-	-	-	-	-	-	-	4期以降	SK610	-	SK610	
-	-	SK635	S-25, W-15	楕円形	-	-	59	55	16	0.30	-	0.020	-	-	-	-	-	-	-	-	-	4期以降	SK610	-	SK610	
-	-	SK638	S-25, W-11	楕円形	-	-	65	47	23	0.18	-	0.050	-	-	-	-	-	-	-	-	-	4期以降	SK610	-	SK610	
-	-	SK639	S-22, W-11	略丸方形	-	-	60	36	13	0.18	-	0.029	-	-	-	1	0.029	-	-	-	-	4期以降	SK610	-	SK610	
第153図	-	SK640	S-24, W-9	不整形	逆台形	皿状	147	100	20	0.87	4	4.200	-	-	-	6	0.038	1	0.019	-	-	年代	SK610	-	SK610	
-	-	SK641	S-27, W-9	不整形	-	-	123	86	24	(0.75)	2	1.520	-	-	-	2	0.012	-	-	-	-	3期以降	SK610	-	SK610	
-	写真関係86	SK642	S-26, W-8	楕円形	-	-	80	(59)	23	(0.39)	2	0.610	-	-	-	-	-	-	-	-	-	4期以降	SK610	-	SK610	
-	-	SK643	S-21, W-10	楕円形	-	-	94	75	25	0.48	-	-	-	-	-	9	0.354	3	0.422	-	-	4期以降	SK610	-	SK610	
-	-	SK644	N-2, W-4	楕円形	-	-	39	27	19	0.12	1	0.180	-	-	-	-	-	-	-	-	-	4-2期以降	SK611	-	SK611	
-	-	SK645	N-1, W-5	略丸方形	-	-	56	45	16	0.12	-	0.040	-	-	-	-	-	-	-	-	-	4-2期以降	SK610	-	SK611	
-	-	SK646	S-22, W-10	略丸方形	-	-	72	54	24	0.27	-	0.200	1	0.004	-	1	0.008	-	-	-	-	3期以降	SK610	-	SK610	
-	-	SK648	S-26, W-6	楕円形	-	-	(64)	61	27	(0.33)	-	0.500	-	-	-	3	0.032	2	1.361	-	-	4期以降	SK610	-	SK610	
第153図	-	SK651	S-22, W-7	楕円形	逆台形	皿状	85	50	28	0.35	7	6.600	-	-	-	7	0.115	4	0.310	-	-	4-2期	SK610	-	-	

第9-8表 土坑観察表

図番号 (第1分冊)	写真番号 (第1分冊)	遺構名	位置	形状		規模 (cm)		面積 (㎡)	土器		粘土塊		石器		礎石器		石製品		分析項目	機能時期	主な重複関係	
				平面	断面	長	幅		深	点數 (掲載)	重量 (kg)	点數	重量 (kg)	点數	重量 (kg)	点數	重量 (kg)	点數				重量 (kg)
第153図	-	SK654	S-21, W-7	不整楕円形	皿形	128	105	28	1.08	4	5.800	-	-	5	0.047	3	1.268	-	-	SX610	当該遺構より古い 当該遺構より新しい	
	-	SK655	S-20, W-8	不整形	-	77	63	20	0.33	1	0.500	-	-	2	0.007	-	-	-	-	SX610	4-2期 4期以前	
第153図	写真図版86	SK656	S-18, W-12	(楕円形)	皿形	(120)	82	11	0.59	4	5.230	1	0.012	3	0.014	1	0.092	-	-	SX610	3-1期 4期以前	
	-	SK657	S-21, W-10	不整楕円形	-	143	73	6	(0.63)	-	0.200	-	-	1	0.457	-	-	-	-	SX610	4期以前 4期以前	
第152図	-	SK658	S-19, W-8	略円形	-	80	64	12	0.15	1	0.600	-	-	2	0.004	-	-	-	-	SX610	(4-1期) 4期以前	
	写真図版86	SK659	S-17, W-14	楕円形	皿形	80	64	12	(0.32)	3	2.000	-	-	-	-	-	-	-	-	SX610	4期以前 4期以前	
第154図	-	SK660	S-20, W-16	不整円形	-	50	48	22	0.12	-	0.050	-	-	-	-	-	-	-	-	SX610	4期以前 4期以前	
	写真図版86	SK662	S-22, W-14	(楕円形)	平皿	(185)	(143)	22	(1.80)	3	3.800	-	-	6	0.050	2	5.819	-	-	SX610・SK576	4-2期 4期以前	
第154図	-	SK663	S-19, W-14	楕円形	-	89	52	38	0.55	-	0.700	-	-	3	0.006	2	0.660	-	-	SX610	4期以前 4期以前	
	写真図版87	SK664	S-19, W-6	楕円形	逆台形	266	120	20	(2.55)	13	13.600	-	-	26	0.180	7	0.621	-	-	SX732	4-2期 4期以前	
-	-	SK667	S-18, W-14	略円形	-	42	39	21	0.12	-	0.200	-	-	1	0.006	-	-	-	-	SX610・SK659	4期以前 4-2期以前	
	-	SK668	N-2, W-3	楕円形	朝顔形	64	54	26	0.24	-	0.050	-	-	-	-	-	-	-	-	SB611・SX745	4-2期以前 4-2期以前	
-	-	SK669	N-2, W-4	不整円形	逆台形	62	55	59	0.27	-	0.100	-	-	5	0.024	-	-	-	-	SB611	4-2期以前 4-2期以前	
	-	SK670	S-17, W-11	楕円形	-	50	39	14	0.12	-	0.300	-	-	3	0.008	-	-	-	-	SX610	2期以降 4期以前	
-	-	SK671	S-21, W-14	楕円形	-	64	45	7	0.18	-	0.100	-	-	-	-	-	-	-	-	SX610	4期以前 4期以前	
	-	SK672	S-20, W-14	略円形	-	47	44	21	0.12	-	0.200	-	-	1	0.001	1	0.534	-	-	SX610	4期以前 4期以前	
-	-	SK673	S-21, W-3	楕円形	-	86	66	16	0.45	-	0.400	-	-	4	0.019	-	-	-	-	SX610	4期以前 4期以前	
	-	SK676	S-27, W-6	楕円形	-	84	50	28	0.27	1	0.200	-	-	-	-	-	-	-	-	SX610	4期以前 4期以前	
-	-	SK677	N-2, W-6	不整楕円形	-	70	59	20	0.30	-	0.010	-	-	-	-	-	-	-	-	SB611	4-2期以前 4-2期以前	
	-	SK678	N-2, W-4	(略円形)	-	(40)	(47)	33	(0.12)	-	-	-	-	-	-	-	-	-	-	樹種	4-2期以前 不詳	
-	-	SK679	S-32, W-7	楕円形	-	66	50	28	0.45	-	0.010	-	-	-	-	-	-	-	-	-	不詳	
	-	SK680	S-30, W-9	略円形	-	49	47	24	0.12	-	0.010	-	-	1	0.005	-	-	-	-	-	不詳	
-	-	SK681	S-31, W-6	不整楕円形	-	78	56	10	(0.36)	1	0.050	-	-	-	-	-	-	-	-	-	不詳	
	-	SK683	S-28, W-7	不整楕円形	-	53	42	24	0.15	-	0.200	-	-	-	-	1	1.461	-	-	-	4期以前 4期以前	
-	-	SK684	S-29, W-9	略円形	-	57	55	23	0.27	-	0.050	-	-	-	-	-	-	-	-	-	不詳	
	-	SK685	S-28, W-13	不整楕円形	-	75	50	26	0.27	-	0.050	-	-	-	-	-	-	-	-	-	不詳	
-	-	SK686	S-28, W-15	楕円形	-	53	44	17	0.18	-	0.020	-	-	-	-	-	-	-	-	-	不詳	
	-	SK688	S-24, W-15	略円形	-	79	61	19	(0.33)	-	0.100	-	-	-	-	-	-	-	-	-	4期以前 4期以前	
-	-	SK690	S-21, W-15	楕円形	-	73	39	21	0.18	-	0.040	-	-	-	-	-	-	-	-	-	4期以前 4期以前	
	-	SK691	S-28, W-9	楕円形	-	68	55	15	0.21	-	-	-	-	-	-	-	-	-	-	-	4期以前 4期以前	
-	-	SK692	S-22, W-8	楕円形	-	159	(97)	15	1.08	1	0.140	-	-	1	0.005	-	-	-	-	-	4期以前 4期以前	
	-	SK693	S-20, W-9	楕円形	-	57	44	14	0.12	-	0.200	-	-	2	0.002	-	-	-	-	-	3-1期以前 4期以前	
-	-	SK694	S-21, W-7	(楕円形)	-	(170)	124	17	(1.35)	-	0.200	-	-	5	0.134	7	1.557	-	-	-	4-2期以前 4-2期以前	
	-	SK695	S-19, W-8	(楕円形)	-	126	65	15	(0.69)	2	0.330	-	-	-	-	1	3.140	-	-	-	4期以前 4期以前	
-	-	SK696	S-19, W-15	略円形	-	56	47	12	(0.18)	-	0.100	-	-	-	2	0.094	-	-	-	-	4期以前 4期以前	
	-	SK697	S-24, W-14	楕円形	-	83	66	21	0.36	-	-	-	-	1	0.002	-	-	-	-	-	4期以前 不詳	
-	-	SK698	S-27, W-17	-	-	(112)	(113)	30	(0.93)	1	0.100	-	-	-	-	-	-	-	-	-	不詳	
	第154図	SK699	S-23, W-8	楕円形	逆台形	73	64	21	0.32	2	1.200	-	-	1	0.006	2	0.072	-	-	-	SX610	(3-2期) 4期以前
-	-	SK700	S-17, W-13	楕円形	皿形	60	48	17	0.21	-	0.090	-	-	2	0.007	1	0.667	-	-	-	SX610	4期以前 4期以前
	-	SK701	S-18, W-11	楕円形	-	90	67	16	(0.48)	1	0.400	-	-	3	0.030	-	-	-	-	-	SX610・SK666	3-1期以前 4期以前
-	-	SK702	S-22, W-15	不整楕円形	-	96	72	22	0.51	-	0.050	-	-	-	-	-	-	-	-	-	SX610・SK576	2-2期以前 4期以前
	-	SK703	S-19, W-6	略円形	-	48	40	20	0.12	-	0.020	-	-	1	0.005	-	-	-	-	-	4期以前 4期以前	
-	-	SK704	S-22, W-6	略円形	-	39	39	21	0.12	-	0.100	-	-	2	0.003	-	-	-	-	-	SX610	4期以前 4期以前
	-	SK705	S-21, W-5	不整形	-	114	93	25	(0.96)	3	1.500	-	-	2	0.034	-	-	-	-	-	SX610	4期以前 4期以前
-	-	SK706	S-22, W-4	略円形	-	47	40	19	0.12	-	0.060	-	-	-	-	-	-	-	-	-	SX610	4期以前 4期以前
	-	SK707	S-22, W-3	長楕円形	-	81	36	22	0.21	-	0.800	-	-	-	-	-	-	-	-	-	SX610	4期以前 4期以前
-	-	SK708	S-24, W-3	楕円形	-	61	43	32	0.18	-	0.300	-	-	2	0.009	-	-	-	-	-	SX610	4期以前 4期以前
	-	SK710	S-25, W-9	楕円形	-	90	62	22	0.39	3	3.420	-	-	-	-	1	0.077	-	-	-	SX610	4期以前 4期以前
-	-	SK713	S-20, W-4	楕円形	-	101	79	23	0.84	3	1.320	1	0.037	-	-	-	-	-	-	-	SX610・SK524	4-2期以前 4-2期以前
	-	SK715	N-2, W-5	(楕円形)	-	(112)	(85)	25	(0.42)	-	-	-	-	-	-	-	-	-	-	-	SB611	4-2期以前 4-2期以前
-	-	SK716	S-30, W-5	楕円形	-	87	69	21	0.42	-	-	-	-	-	-	-	-	-	-	-	SK606	3-1期以前 4-2期以前
	-	SK722	S-16, W-12	楕円形	-	82	50	33	0.30	1	1.100	1	0.012	-	2	0.009	1	0.322	-	-	-	SK717
-	-	SK724	N-1, W-9	(楕円形)	逆台形	(124)	108	37	(0.93)	6	0.860	-	-	-	-	7	2.543	-	-	-	SX614	4-2期以前 4-2期以前
	-	SK725	S-2, W-10	不整楕円形	逆台形	160	150	51	1.71	2	2.600	-	-	6	0.113	1	2.510	-	-	-	SK582・SK508	4-2期以前 4-2期以前

第9-9表 土坑觀察表

図番号 (第1分冊)	写真番号 (第1分冊)	遺構名	位置	形状		規模 (cm)			面積 (㎡)	土器		土製品		粘土塊		石器		礫石器		石製品		分析項目	機能時期	当該遺構より古い	主な重層関係		
				平面	横断面	底面	長	幅		深	点数 (掲載)	重量 (kg)	点数	重量 (kg)	点数	重量 (kg)	点数	重量 (kg)	点数	重量 (kg)	点数					重量 (kg)	重量 (kg)
-	-	SK726	N-2, W-8	-	逆台形	血状 (有段)	(108-) (152-) 56		(0.90-)	6	1.180	-	-	-	-	3	0.009	2	0.410	-	-	(2-2期以降) 4-2期以降	SK723	当該遺構より古い	主なる重層関係		
-	-	SK727	S-21, W-5	楕円形	梯形	平坦	60 40 30		0.18	-	0.100	-	-	-	-	-	-	-	-	-	-	4期以前	SK610	-	当該遺構より古い	SB611	
-	-	SK728	S-22, W-4	略円形	-	-	71 66 35		0.30	-	0.020	-	-	-	-	-	-	-	-	-	-	4期以前	SK610	-	当該遺構より古い	SK610	
-	-	SK729	S-22, W-5	楕円形	-	-	68 39 21		0.24	-	0.120	-	-	-	1	0.0004	-	-	-	-	-	4期以前	SK610	-	当該遺構より古い	SK610	
-	-	SK731	N-2, W-6	楕円形	-	-	68 (38-) 13		(0.21-)	-	0.060	-	-	-	-	-	-	-	-	-	-	4-2期以降	SB611	-	当該遺構より古い	SB611	
-	-	SK735	S-3, W-9	(不整形)	皿形	血状	(492-) 412 69		(12.88-)	2	1.530	-	-	-	6	0.049	6	0.631	-	-	-	(2-2期) 焼骨	SB740・SB741	当該遺構より古い	主なる重層関係		
-	-	SK737	S-3, W-9	不整形楕円形	皿形	血状 (中央部に凹部)	128 96 63		0.75	-	-	-	-	-	-	-	-	-	-	-	-	3期以前	SB740	-	当該遺構より古い	SK717	
-	-	SK738	S-13, W-13	-	逆台形	血状 (有段・北部に凹部)	(140-) (58-) 38		(0.60-)	1	0.050	-	-	-	-	-	-	-	-	-	-	3期以前	SK717	-	当該遺構より古い	SK717	
-	-	SK747	S-1, W-5	略円形	-	-	54 45 16		0.18	-	-	-	-	-	-	-	-	-	-	-	-	4-2期以降	SB611・SK647	-	当該遺構より古い	SB611・SK647	
-	-	SK748	S-4, W-7	不整形楕円形	-	-	147 (96) 29		(1.02-)	-	-	-	-	-	-	-	-	-	-	-	-	4-2期以降	SB611・SK647	-	当該遺構より古い	SB611・SK647	
-	-	SK749	S-8, W-5	楕円形	-	-	56 42 12		0.18	-	-	-	-	-	-	-	-	-	-	-	-	3期以前	SK717	-	当該遺構より古い	SK717	
-	-	SK750	S-14, W-5	不整形	-	-	59 54 19		0.27	-	-	-	-	-	-	-	-	-	-	-	-	不詳	-	-	当該遺構より古い	SK717	
-	-	SK751	S-25, W-12	略円形	-	-	66 59 10		0.27	-	-	-	-	-	-	-	-	-	-	-	-	3期以前	SK717	-	当該遺構より古い	SK717	
-	-	SK752	S-29, W-16	不整形	-	-	91 74 20		0.42	-	-	-	-	-	-	-	-	-	-	-	-	不詳	-	-	当該遺構より古い	SK717	
-	-	SK753	S-28, W-15	楕円形	-	-	184 (86-) 12		(1.20)	-	-	-	-	-	-	-	-	-	-	-	-	不詳	-	-	当該遺構より古い	SK717	
-	-	SK754	S-26, W-16	剛丸方形	-	-	112 61 19		0.54	-	-	-	-	-	-	-	-	-	-	-	-	不詳	-	-	当該遺構より古い	SK717	
-	-	SK1002	S-42, E-27	楕円形	-	-	75 46 39		0.24	-	0.090	-	-	-	-	-	-	-	-	-	-	(2期以降)	SX1018	-	当該遺構より古い	SX1018	
-	-	SK1003	S-44, E-27	-	-	-	(62-) (46-) 18		(0.21-)	-	0.100	-	-	-	1	0.001	-	-	-	-	-	(3期以降)	SX1008	-	当該遺構より古い	SX1008	
-	-	SK1004	S-51, E-10	-	皿形	-	(58-) (37-) 12		(0.06-)	-	0.020	-	-	-	-	-	-	-	-	-	-	不詳	-	-	当該遺構より古い	SX1008	
-	-	SK1005	S-50, E-12	不整形楕円形	皿形	-	(120-) 107 40		(0.78-)	-	0.080	-	-	-	-	-	-	-	-	-	-	不詳	-	-	当該遺構より古い	SX1018	
第155図	写真図版87・88	SK1007	S-49, E-21	(楕円形)	不整形逆台形	(南部に血状凹部) 中央に凹部 (不整形, 長軸71cm, 短軸60cm, 最大深さ1.7cm)	(172-) 198 17		(2.80-)	17	12.970	-	-	-	1	0.025	14	0.099	4	0.514	-	-	3-1期	-	-	当該遺構より古い	-
-	-	SK1009	S-37, E-26	-	逆台形	-	(82-) (68-) 62		(0.39-)	-	0.060	-	-	-	-	-	-	-	-	-	-	不詳	-	-	当該遺構より古い	-	
-	-	SK1010	S-42, E-28	-	楕円形	-	(66-) (23-) 30		(0.15-)	-	0.600	-	-	-	-	-	-	-	-	-	-	不詳	-	-	当該遺構より古い	-	
-	-	SK1011	S-49, E-25	略円形	-	-	84 81 20		0.51	-	0.100	-	-	-	-	-	-	-	-	-	-	不詳	-	-	当該遺構より古い	-	
-	-	SK1012	S-51, E-1	楕円形	-	-	66 50 15		0.30	-	0.070	-	-	-	-	-	-	-	-	-	-	不詳	-	-	当該遺構より古い	-	
-	-	SK1013	S-49, E-14	-	-	-	(80-) (29-) 14		(0.18-)	-	0.010	-	-	-	-	-	-	-	-	-	-	不詳	-	-	当該遺構より古い	-	
-	-	SK1014	S-43, E-27	-	-	-	224 (152-) 14		(2.79-)	2	4.000	-	-	-	6	0.019	-	-	-	-	1	0.002	-	-	当該遺構より古い	SX1018	
-	-	SK1015	S-41, E-26	不整形	-	-	(124-) (68-) 11		(0.51-)	-	0.070	-	-	-	-	-	-	-	-	-	-	(2期以降)	SX1018	-	当該遺構より古い	-	
-	-	SK1016	S-48, E-27	(長楕円形)	-	-	(117-) 56 11		(0.48-)	-	-	-	-	-	1	0.002	-	-	-	-	-	(3期以前)	SX1008	-	当該遺構より古い	SX1008	
-	-	SK1017	S-49, E-25	-	-	-	(106-) (55-) 18		(0.39-)	-	0.020	-	-	-	1	0.001	-	-	-	-	-	(3期以降)	SX1008	-	当該遺構より古い	SX1008	
-	-	SK1019	S-44, E-27	-	逆台形	-	(94-) (40-) 33		(0.27-)	-	-	-	-	-	-	-	-	-	-	-	-	(3期以降)	SX1008	-	当該遺構より古い	SX1008	
-	-	SK1020	S-40, E-26	楕円形	-	-	89 66 31		(0.42-)	-	-	-	-	-	-	-	-	-	-	-	-	(2期以降)	SX1018	-	当該遺構より古い	SX1018	
-	-	SK1022	S-39, E-26	-	-	-	(36-) (17-) 27		(0.18-)	-	0.020	-	-	-	-	-	-	-	-	-	-	(2期以降)	SX1018	-	当該遺構より古い	SX1018	

第 10 表 溝跡観察表

図番号 (第 1 分冊)	写真番号 (第 1 分冊)	遺構名	位置	方向	規模 (m)			断面形	勾配 (%)	土器		土製品		粘土塊		石器		礫石器		石製品		分析項目	形成時期	主な重複関係
					検出長	上端幅	下端幅			点数 (掲載)	重量 (kg)	点数	重量 (kg)	点数	重量 (kg)	点数	重量 (kg)	点数	重量 (kg)	点数	重量 (kg)			
第 181 図	写真図版 89	SD5	-	E-W・N-S (L 字型)	検出長 東西：29.90 南北：17.90	上端幅 0.16～0.96	下端幅 0.06～0.32	深 0.05～0.49	南北：北向 2.44 東西：東向 4.07	1	10.000	1	0.012	-	70	0.771	15	4.956	-	-	-	-	4 期以降 (新期)	当該遺構より古い SD21
第 181 図	写真図版 89	SD16	-	E-W	27.20	0.48～1.12	0.16～0.68	0.07～0.29	東西：東向 3.32	6	8.730	4	0.073	-	39	0.211	11	10.868	-	-	-	-	4 期以降 (新期)	当該遺構より古い SD21・SB362・SB358・ SX17・SX295・SX322・ SX610・SX717・ SX732・SK242・ SK244・SK276・SK583
第 181 図	写真図版 89	SD21	-	N-S・W-E (T 字形?)	南北：22.96 東西：2.05	1.23～(2.56)	0.55～(1.92)	0.02～0.49	南北：南向 1.24	2	1.900	1	0.015	-	22	0.526	17	13.699	-	-	-	-	4 期以降 (新期)	当該遺構より古い SK11・SK87・SK122・ SK123・SK126・SK134・ SK222・SK286・SD5

第 11 表 配石遺構観察表

図番号 (第 1 分冊)	写真番号 (第 1 分冊)	遺構名	位置	種別	規模 (cm)			形状	長	幅	高	土器		土製品		粘土塊		石器		礫石器		石製品		分析項目	形成時期	主な重複関係		
					平面	横断面	底面					点数 (掲載)	重量 (kg)	点数	重量 (kg)	点数	重量 (kg)	点数	重量 (kg)	点数	重量 (kg)	点数	重量 (kg)				点数	重量 (kg)
第 156・157 図	写真図版 90・91	S-24, W-7	配石	5 点	縦状	162	68	30	-	-	-	-	-	-	-	-	-	-	-	-	-	-	-	-	-	SX610		
		S-25, W-6	土坑	平面	圓丸方形	底面	109	87	32	2	1.730	-	-	-	-	-	-	-	-	-	-	-	-	-	-	-	-	
		S-24, W-7	土坑	不整長楕円形	横断面	逆台形	256	151	35	4	5.720	-	-	-	-	-	-	-	-	-	-	-	-	-	-	-	-	
		S-25, W-5	土坑	楕円形	底面	84	78	17	1	2.500	-	-	-	-	-	-	-	-	-	-	-	-	-	-	-	-	-	
		S-25, W-7	土坑	不整楕円形	横断面	逆台形	237	220	29	2	2.100	-	-	-	-	-	-	-	-	-	-	-	-	-	-	-	-	-
第 156・157 図	写真図版 90・91	S-25, W-5	土坑	不整楕円形	底面	164	(100)	42	3	2.830	-	-	-	-	-	-	-	-	-	-	-	-	-	-	-	-	-	
		S-25, W-6	土坑	楕円形	横断面	逆台形	139	(32)	24	3	0.850	-	-	-	-	-	-	-	-	-	-	-	-	-	-	-	-	
		S-25, W-7	土坑	不整楕円形	底面	63	48	13	1	0.220	-	-	-	-	-	-	-	-	-	-	-	-	-	-	-	-	-	
		S-24, W-6	土坑	不整長楕円形	横断面	逆台形	98	86	35	1	1.400	-	-	-	-	-	-	-	-	-	-	-	-	-	-	-	-	-
		S-24, W-6	土坑	不整長楕円形	横断面	逆台形	(184)	141	47	1	1.100	-	-	-	-	-	-	-	-	-	-	-	-	-	-	-	-	-

第12表 土器埋設遺構観察表

図番号 (第1分冊)	写真番号 (第1分冊)	遺構名	位置	土器形状		土坑規模 (cm)		埋設土器 (cm)	埋設位置 (底面から5cm)	土器		土製品		粘土塊		石器	石器	石製品		分析項目	形成時期	当該遺構より古い	主な重複関係
				平面	横断面	長	幅			長	幅	深	底面	点數(概載)	重量(kg)			点數	重量(kg)				
第158図	写真図版92	SX180	S-18, E-5	橢円形	逆台形	44	41	Pot125 (YT-P-0605) 口径: 23.6, 淵高: (15.3)	逆位 底面石皿上	1	1.040	-	-	1	0.005	1	10.015	-	-	-	4-2期	SX3・SX17・SX401	-
第158図	写真図版92	SX199	S-8, E-4	隅丸方形	逆台形	52	40	Pot126 (YT-P-0599) 口径: 不明, 淵高: (32.5)	正位 底面上: 7.8	-	1.950	-	-	-	-	-	-	-	-	-	3期以降	SX155・SX209	-
第158図	写真図版 8192	SX215	S-24, E-15	略円形	逆台形	35	31	Pot3 (YT-P-0611) 口径: 26.0, 淵高: (17.6)	逆位 底面上: 5.7	1	1.235	-	-	-	-	-	-	-	-	-	4-2期	SK277	-
第158図	写真図版 92・93	SX271	S-26, E-16	略円形	梯形	22	21	Pot127 (YT-P-0612) 口径: 不明, 淵高: (11.6)	正斜位 底面上: 2.7	1	0.230	-	-	-	1	0.121	-	-	-	-	4-2期	-	-
第158図	写真図版93	SX288	N-1, E-11	隅丸方形	U字形	34	32	Pot128 (YT-P-0613) 口径: 22.4, 淵高: (16.3)	逆斜位 (上底石皿)	1	1.040	-	-	-	-	-	1	7.500	-	-	4期	-	SK75・SK265・SK267
第159図	写真図版93	SX319	S-20, E-13	略円形	U字形	30	26	Pot129 (YT-P-0617) 口径: 16.9, 淵高: 21.5	正位 底面上: 30.0	1	1.330	-	-	-	2	0.008	-	-	-	3期	(SX14)	SK216	
第159図	写真図版93	SX322	S-13, E-8	略円形	U字形	46	43	Pot130 (YT-P-0618) 口径: 不明, 淵高: (21.1)	正位 底面上: 32.1	1	1.690	-	-	-	7	0.026	-	-	-	樹種	(3期以前)	SX17	
第158図	写真図版93	SX342	S-16, E-9	略円形	U字形	18	17	Pot808 (YT-P-0677) 口径: 不明, 淵高: (11.8)	正位 底面上: 1.5	1	0.700	-	-	-	15	0.002	-	-	-	樹種	4期	SX17	
第159図	写真図版93	SX584	S-23, W-1	略円形	U字形	(25)	27	Pot131 (YT-P-0619) 口径: 不明, 淵高: (7.5)	逆位 底面上	1	0.700	-	-	-	-	-	-	-	-	樹種	4-1期以降	SX2	
第159図	写真図版93	SX630	S-2, W-11	略円形	逆台形	34	(16)	Pot809 (YT-P-0725) 口径: (25.8), 淵高: (5.7)	逆位 底面上: 5.7	1	0.700	-	-	-	-	-	-	-	-	-	2-2期	-	-
第160図	写真図版 94・113	SX719	S-5, W-6	不整楕円形	不整逆台形	80	54	Pot581 (YT-P-1265) 口径: 28.9, 淵高: 31.4 Pot582 (YT-P-0740) 口径: (33.0), 淵高: (31.3)	Pot581: 傾位 上面 Pot582: 正位 底面上: 9.0	5	10.440	-	-	6	0.015	4	7.099	1	0.001	-	4-2期	SX717	-
第160図	写真図版94	SX1001	S-50, E-8	楕円形	U字形	38	32	Pot1010 (YT-P-0768) 口径: 不明, 淵高: (4.1)	逆位 底面上: 3.9	1	1.730	-	-	-	-	-	-	-	-	-	不詳	-	-

第13表 遺物集中観察表

図番号 (第1分冊)	写真番号 (第1分冊)	遺構名	位置	土器		土製品	粘土塊	石器	石器	石器	石器	石製品		分析項目	形成時期	当該遺構より古い	主な重複関係
				点數(概載)	重量(kg)							点數	重量(kg)				
第161図	写真図版95	SX732	S-19, W-4	19	20.000	-	-	12	0.188	9	6.891	-	-	-	4-1期	-	SK524

第14表 石器集積観察表

図番号 (第1分冊)	写真番号 (第1分冊)	遺構名	位置	土器		土製品	粘土塊	石器	石器	石器	石製品		分析項目	形成時期	当該遺構より古い	主な重複関係
				点數(概載)	重量(kg)						点數	重量(kg)				
第162図	写真図版96	SX137	S-19, E-4	-	0.030	-	-	110	0.039	-	-	-	樹種・焼骨	3期以降	SX17・SX353	-
第163図	写真図版 96・97	SX144	S-21, E-2	(8)	0.070	-	1	0.004	281	0.581	-	-	樹種	4-1期以降	SX2	-
第164図	写真図版97	SX177	S-6, E-8	(37)	0.200	-	-	27	1.396	-	-	-	-	2-2期以降	SX361	-
-	-	SX367	S-6, E-9	(8)	-	-	-	5	0.044	-	-	-	-	2-2期以降	SX361	-
-	-	SX744	N-1, W-4	58	-	-	-	77	0.451	-	-	-	-	4-2期以前	-	SB611
第164図	写真図版97	SX745	N-2, W-3	(14)	-	-	-	34	0.308	-	-	-	-	4-2期以前	-	SB611

第15表 焼土集積観察表

図番号 (第1分冊)	写真番号 (第1分冊)	遺構名	位置	形状		規模 (cm)		土製品		粘土塊		石器		礫石器		石製品		分析項目	形成時期	主な重複関係		
				平面	断面	長	幅	点数	重量 (kg)	点数	重量 (kg)	点数	重量 (kg)	点数	重量 (kg)	点数	重量 (kg)				点数	重量 (kg)
第165図	-	SX192	N-2, E-6	不整形円形	血形	68	(34)	1	0.100	-	-	-	-	-	-	-	-	-	不詳	当該遺構より古い	当該遺構より新しい	
第165図	写真図版98	SX193	S-5, W-0-E	不整形円形	血状	(65)	(59)	-	-	-	-	-	-	-	-	-	-	-	不詳	-	-	
第165図	写真図版98	SX194	S-7, E-5	不整形円形	血状	142	88	-	0.600	-	-	3	0.029	1	0.547	-	-	-	2-2期以降	SB364・SX155・SX195	-	
第165図	写真図版98	SX195	S-6, E-5	不整形円形	平皿	96	64	-	0.200	1	0.002	-	-	-	-	-	-	-	2-2期以降	SB364・SX155	SX194	
第165図	-	SX202	S-8, E-16	不整形円形	血状	(106)	(89)	2	0.820	-	-	6	0.097	4	29.346	-	-	-	不詳	-	-	
第165図	写真図版98	SX209	S-8, E-3	(不整形円形)	血状	(89)	(85)	1	0.300	-	-	1	0.002	-	-	-	-	-	2-2期以降	SB364・SX155	SX199	
第165図	-	SX225	S-7, E-17	不整形円形	血状	(61)	-	-	0.040	-	-	1	0.001	-	-	-	-	-	不詳	-	-	
第165図	-	SX245	S-14, E-15	不整形円形	血状 (中央部に凹部)	(35)	-	-	0.010	-	-	1	0.002	-	-	-	-	-	(3期以降)	SX290	-	
第165図	-	SX285	S-13, E-16	血形	血形	-	(23)	-	0.050	-	-	-	-	-	-	-	-	-	不詳	-	-	
第169図	写真図版98	SX395	S-14, E-9 (SX17)	(不整形)	-	105	60	-	-	-	-	-	-	-	-	-	-	-	3~4期	SB362	-	
第169図	-	SX396	S-13, E-8 (SX17)	(楕円形)	-	(76)	80	-	-	-	-	-	-	-	-	-	-	-	3~4期	SX295	-	
第169図	-	SX397	S-15, E-8 (SX17)	(不整形円形)	血形	156	118	-	-	-	-	-	-	-	-	-	-	-	3~4期	SB362・SB366	-	
第169図	-	SX398	S-15, E-6 (SX17)	(楕円形)	血状	(80)	(31)	-	-	-	-	-	-	-	-	-	-	-	3~4期	SB366	-	
第169図	-	SX399	S-16, E-7 (SX17)	(不整形円形)	血状	82	70	-	-	-	-	-	-	-	-	-	-	-	3~4期	-	-	
第169図	-	SX400	S-16, E-5 (SX17)	(不整形円形)	血状	(132)	(89)	-	-	-	-	-	-	-	-	-	-	-	3~4期	SX353	-	
第169図	写真図版98	SX401	S-18, E-5 (SX17)	(楕円形)	-	67	(60)	-	-	-	-	-	-	-	-	-	-	-	3~4期	-	SX3・SX180	
第166図	写真図版 80・98	SX402	S-23, E-19	不整形円形	逆台形 (有段・東部に凹部・ 北東角傾斜)	88	52	8	3.820	1	0.185	-	-	39	0.491	5	0.320	-	-	3-2期以降	SK303	SK119
第166図	-	SX582	S-1, W-8	略円形	逆台形 (北部に凹部・北向傾斜)	114	111	2	1.000	-	-	-	-	13	0.117	4	3.606	-	-	4-2期以降	SB611・SX647	-
第166図	写真図版98	SX736	S-21, W-3	不整形円形	血形 (有段・北部に凹部)	102	50	-	-	-	-	-	-	-	-	-	-	-	-	4期以前	-	SX610

第16表 遺物包含層観察表

図番号 (第1分冊)	写真番号 (第1分冊)	遺構名	位置	規模 (m)		面積 (㎡)	勾配 (%)	土製品		石器		礫石器		石製品		分析項目	形成時期	主な重複関係						
				長	幅			点数	重量 (kg)	点数	重量 (kg)	点数	重量 (kg)	点数	重量 (kg)									
第167・168 図	写真図版 99・100	SX14	S-19, E-13	7.44	(5.70)	0.58	(28.56)	37	48.865	6	0.357	2	0.096	220	2.129	138	262.857	1	7.100	樹種・硬骨 4期	当該遺構より古い	当該遺構より新しい		
第169・170 図	写真図版 101~107	SX17	S-14, E-9	15.20	7.36	0.27	(64.5)	53	70.840	13	0.641	7	0.076	601	4.959	150	177.183	5	3.502	樹種・硬骨・ 年代	SB358・SB362・SX322・SX353	SX256・SB363・SX290・SX377・ SK277・SK328	SX7・SK216・(SX319)	SX2・SX3・SX14・SX137・SX180・ SX342・SX395・SX396・SX397・ SX398・SX399・SX400・SX401・SK72・ SK328
第171図	写真図版109	SX290	S-17, E-17	(8.26)	(4.85)	(0.69)	(22.93)	1	3.100	-	-	-	-	24	0.265	2	1.593	-	-	(3期)	SX372・SX373	SX7・SX14・SX245・SK252・SK307・ SK280・SK315	SX7・SX14・SX245・SK252・SK307・ SK280・SK315	
第172図	-	SX353	S-17, E-3	(5.80)	(2.19)	0.34	(8.16)	-	0.800	-	-	-	-	13	0.106	2	0.295	-	-	3~4期	SB358・SB366	SI22・SK4・SX17・SX137・SX400	SI22・SK4・SX17・SX137・SX400	
第169・173 図	写真図版 101・108	SX361	S-4, E-10	(4.69)	(2.96)	(0.29)	(8.52)	28	23.960	1	0.008	2	0.023	109	1.212	41	21.274	-	-	樹種・硬骨・ 年代	SB167・SX155	SX177・SX367・SK90・SK197・SK206・ SK214	SX177・SX367・SK90・SK197・SK206・ SK214	
第174図	写真図版109	SX608	S-5, W-15	(3.93)	3.88	0.16	(9.31)	10	10.200	-	-	-	-	20	0.063	14	3.275	-	-	3-1期	-	SK514	SK514	
第175・176 図	写真図版 86・110	SX610	S-24, W-9	(18.40)	(10.70)	0.10~0.18	(119.88)	88	121.210	9	0.591	11	0.405	366	2.540	99	63.717	2	0.339	-	-	3~4期	SX717・SX736・SX739・SK633・ SK656・SK659	SX2・SK524・SK563・SK590・SK594・ SK523・SK606・(SX666・SK576)
第174・175 図	写真図版 110・111	SX666	S-19, W-10	2.96	1.78	0.22	(4.30)	8	7.900	-	-	-	-	9	0.071	4	0.627	-	-	3-1期	-	SX717・(SX610)	-	
第177~ 180図	写真図版 112~119	SX717	S-10, W-9	15.00	11.00	0.10~0.30	135.88	212	321.075	11	0.320	7	0.133	754	6.388	103	129.641	5	6.483	樹種・硬骨・ 年代	SB740・SB741・SX733・SX743	SI22・SB611・SX666・SX610・SX647・ SX719・SK534・SK539・SK544・ SK550・SK609・SK721・SK717		

遺物取上番号一覧表

第 17-1 表 土製遺物等取上番号一覧表

取上番号	遺物登録番号		位置	遺構名	内部施設	層位	備考
	所属個体	接合個体					
Pot0049	P0010	-	S-32, E-5	SI1	-	堆積土 1 層	
Pot0050	-	-	S-31, E-5	SI1	-	不明	
Pot0051	P1674	-	S-8, E-1	SK359	-	堆積土	
Pot0052	-	-	S-31, E-4	SI1	-	堆積土 1 層	
Pot0053	P0079	-	S-30, E-5	SI1	-	確認面	
Pot0054	-	P0010	S-33, E-5	SI1	-	堆積土 1 層	
Pot0055	a: P0035 b: S0398	-	S-32, E-5	SI1	-	堆積土 2 層	
Pot0056	-	-	S-32, E-2	SI1	-	堆積土 1 層	
Pot0057	P0019	-	S-30, E-6	SI1	-	堆積土 1 層	
Pot0058	-	-	S-29, E-4	SI1	-	床面	
Pot0059	-	-	S-31, E-4	SI1	-	堆積土 1 層	
Pot0060	-	-	S-31, E-5	SI1	-	堆積土 1 層	
Pot0061	-	-	S-31, E-5	SI1	-	堆積土 1 層	
Pot0062	a: P0009 b: P0014 c: P0024	-	S-32, E-4	SI1	-	堆積土 1 層	P0009: SI1 床面に帰属
Pot0063	-	-	S-29, E-23	SI20	-	堆積土 2a 層	
Pot0064	P0096	-	S-29, E-23	SI20	-	堆積土 2a 層	
Pot0065	P0133	-	S-30, E-22	SI20	-	堆積土 3 層	
Pot0067	P0098	-	S-30, E-20	SI20	-	堆積土 2a 層	
Pot0068	P0134	-	S-31, E-20	SI20	-	堆積土 3 層	
Pot0069	P0100	-	S-31, E-19	SI20	-	堆積土 2a 層	
Pot0070	P0099	-	S-31, E-19	SI20	-	堆積土 2a 層	
Pot0071	a: P1163 b: P1162 c: S3134	-	S-8, E-1	SK359	-	堆積土	S3134: SI22 堆積土 3 層に帰属
Pot0072	P0097	-	S-28, E-23	SI20	-	堆積土 2a 層	
Pot0073	-	-	-	SX4	-	堆積土	
Pot0074	a: P0415 b: P0414	-	-	SX4	-	堆積土	
Pot0075	-	-	S-29, E-18	-	-	基本層	
Pot0076	-	-	S-23, E-5	-	-	不明	
Pot0077	P2028	-	-	-	-	基本層 II 層	
Pot0078	a: P0522 b: S2701 c: S7457	-	S-14, E-5	SX17	-	底面	
Pot0079	P0524	-	S-14, E-5	SX17	-	堆積土 1 層	
Pot0080	P0523	-	S-14, E-5	SX17	-	堆積土 1 層	
Pot0081	P0205	-	S-10, W-3	SI22	-	堆積土 3 層	
Pot0082	a: P0408 c: P0409	-	-	SX4	-	堆積土 2 層	
Pot0083	P1636	-	S-22, E-12	-	-	基本層	
Pot0084	P2096	-	S-22, E-12	-	-	基本層	
Pot0085	a: P0413 b: P0416	-	S-18, E-0	SX4	-	堆積土 4 層	
Pot0086	P0568	-	S-15, E-8	SX17	-	堆積土 1 層	
Pot0087	P2029	-	-	-	-	基本層 II 層	
Pot0088	-	-	-	-	-	基本層	
Pot0089	-	-	-	-	-	基本層	
Pot0090	P2035	-	-	-	-	基本層 II 層	
Pot0091	S2782	-	-	SX4	-	確認面	
Pot0092	-	-	-	SX4	-	確認面	
Pot0093	-	-	-	SX4	-	不明	
Pot0094	-	-	-	SX4	-	不明	
Pot0101	P1120	-	S-14, E-17	SK280	-	底面	
Pot0102	P1121	-	S-13, E-17	SK280	-	底面	
Pot0103	-	-	-	-	-	基本層 II 層	
Pot0104	-	P1154	S-6, E-15	SK321	-	底面	

取上番号	遺物登録番号		位置	遺構名	内部施設	層位	備考
	所属個体	接合個体					
Pot0001	-	-	S-9, E-1	SI22	-	堆積土 1 層	
Pot0002	-	-	S-25, E-16	SK121	-	確認面	
Pot0003	a: P0611	b: P1808	S-24, E-15	SX215	-	確認面	
Pot0004	-	-	S-22, E-19	SK303	-	確認面	
Pot0005	a: P2023 b: S0180	-	S-26, E-11	-	-	遺構確認面	
Pot0006	-	-	S-27, E-12	-	-	遺構確認面	
Pot0007	P2022	-	S-26, E-9	-	-	遺構確認面	
Pot0008	-	-	S-22, E-10	-	-	遺構確認面	
Pot0009	P2019	-	S-16, E-9	-	-	遺構確認面	
Pot0010	-	P0449	S-22, E-8	SK190	-	確認面	
Pot0011	P0002	-	S-30, E-6	SI1	-	堆積土 1 層	
Pot0012	a: P0016 b: P0047	-	S-29, E-4	SI1	-	堆積土 1 層	P0047: SI1 堆積土 2 層に帰属
Pot0013	P0003	-	S-32, E-4	SI1	-	堆積土 2 層	
Pot0014	P0005	P0449	S-32, E-5	SI1	-	堆積土 1 層	
Pot0015	P0017	-	S-31, E-5	SI1	-	堆積土 1 層	
Pot0016	-	P0036 P2201	S-32, E-5	SI1	-	堆積土 1 層	
Pot0017	P0013	-	S-33, E-6	SI1	-	堆積土 1 層	
Pot0018	P0032	-	S-31, E-4	SI1	-	堆積土 1 層	
Pot0019	P1258	-	S-31, E-5	SI1	-	堆積土 1 層	
Pot0020	P1255	-	S-30, E-3	SI1	-	堆積土 2 層	
Pot0021	-	-	S-29, E-4	SI1	-	不明	
Pot0022	-	-	S-30, E-5	SI1	-	不明	
Pot0023	-	-	S-32, E-6	SI1	-	不明	
Pot0024	-	-	S-31, E-5	SI1	-	不明	
Pot0025	-	P1226	S-29, W-Q-E	SK525	-	確認面	
Pot0026	P0405	-	S-21, E-6	SX3	-	確認面	
Pot0027	-	-	S-19, E-6	SX3	-	確認面	
Pot0028	P2024	-	S-19, E-6	SX3	-	確認面	
Pot0029	a: P2021 b: P2025 c: P2026 d: P2027	P0635 P1830	S-20, E-2	-	-	遺構確認面	
Pot0030	P0982	-	S-19, E-3	SK176	-	確認面	
Pot0031	P2020	-	S-19, E-2	-	-	遺構確認面	
Pot0032	-	-	S-21, E-2	SX2	-	確認面	
Pot0033	a: P0402 b: P0403 c: P0404	-	S-22, E-5	SX3	-	堆積土	
Pot0034	P0379	P1830	S-22, E-2	SX2	-	確認面	
Pot0035	-	P0339	S-21, E-2	SX2	-	確認面	
Pot0036	-	-	S-17, E-9	SX17	-	確認面	
Pot0037	a: P0587 b: N070	-	S-16, E-8	SX17	-	確認面	
Pot0038	-	-	S-33, E-5	SI1	-	堆積土 2 層上面	
Pot0039	P1256	-	S-33, E-5	SI1	-	堆積土 2 層	
Pot0040	P2201	-	S-33, E-4	SI1	-	床面	
Pot0041	P0007	-	S-33, E-7	SI1	-	堆積土 1 層	
Pot0042	a: P0011 b: P0033	-	S-33, E-7	SI1	-	堆積土 1 層	
Pot0043	-	-	S-14, E-6	SX17	-	確認面	
Pot0044	P0004	-	S-31, E-5	SI1	-	堆積土 1 層	
Pot0045	a: P0031 b: P1257	-	S-31, E-5	SI1	-	堆積土 1 層	
Pot0046	P0001	-	S-30, E-4	SI1	-	堆積土 1 層	
Pot0047	P0588	-	S-14, E-10	SX17	-	確認面	
Pot0048	-	-	S-32, E-4	SI1	-	不明	

第17-2表 土製遺物等取上番号一覧表

取上番号	遺物登録番号		位置	遺構名	内部施設	層位	備考
	所属個体	接合個体					
Pot0105	P1154	-	S-6, E-15	SK321	-	底面	
Pot0106	P0936	-	S-1, E-16	SK126	-	堆積土	
Pot0107	P0988	-	S-16, E-10	SK189	-	堆積土1層	
Pot0108	-	P1154	S-6, E-15	SK321	-	底面	
Pot0109	-	-	-	SI1	-	不明	
Pot0110	-	-	-	SX7	-	不明	
Pot0111	P0484	-	-	SX7	-	確認面	
Pot0112	-	-	-	SX3	-	不明	
Pot0113	c: P0383 e: P0380 f: S287.5	-	S-23, E-0	SX2	-	確認面	
Pot0114	-	-	S-23, E-0	SX2	-	不明	
Pot0115	-	P1850	-	SX2	-	不明	
Pot0116	P0381	P0339	-	SX2	-	確認面	
Pot0117	-	-	-	SK41	-	不明	
Pot0118	-	P2201	-	SI1	-	堆積土	
Pot0119	-	-	S-6, E-15	SK321	-	底面	
Pot0120	-	P1154	S-6, E-15	SK321	-	底面	
Pot0121	a: P0188 b: P0206	-	S-10W-1	SI22	-	堆積土1層	
Pot0122	P0907	-	S-2, E-5	SK116	-	堆積土	
Pot0123	P0904	-	S-2, E-6	SK116	-	底面	
Pot0124	P0509	-	-	SX14	-	堆積土1層	
Pot0125	P0605	-	S18, E6	SX180	-	埋設土器	
Pot0126	P0599	-	S8, E4	SX199	-	不明	
Pot0127	P0612	-	S26, E16	SX271	-	埋設土器	
Pot0128	P0613	-	N1, E11	SX288	-	埋設土器	
Pot0129	P0617	-	S20, E13	SX319	-	埋積土1層	
Pot0130	P0618	-	S13, E8	SX322	-	埋設土器	
Pot0131	P0619	-	S16, E9	SX342	-	埋設土器	
Pot0132	-	D0009a	-	SI22	-	堆積土2層	
Pot0133	P1124	-	S-20, E-23	SK282	-	底面	
Pot0134	P0978	-	N-1, E-19	SK171	-	堆積土1層	
Pot0135	a: P0065 b: P0066 c: P0067	-	-	SI1	-	確認面	
Pot0136	P0068	-	-	SI1	-	確認面	
Pot0137	-	-	-	SI1	-	不明	
Pot0138	-	-	-	SI1	-	不明	
Pot0139	D0152	-	-	SK360	P1	堆積土	
Pot0501	a: P0681 b: P0685	P1711	S-14, W-7	SX717	-	堆積土2層	
Pot0502	a: P1685 b: P1684	-	S-11, W-8	SX717	-	堆積土1層	
Pot0503	-	-	S-10, W-6	-	-	遺構確認面	
Pot0504	-	-	S4-, W-6	-	-	基本層III層	
Pot0505	a: P1242 b: P1243	-	S-5, W-10	SK546	-	堆積土1層	
Pot0506	P0672	-	N-1, W-7	SX510	-	床面	
Pot0507	P0712	-	S-3, W-15	SX608	-	底面	
Pot0508	S4410	-	S-4, W-13	SX608	-	確認面	
Pot0509	-	-	S-6, W-9	-	-	遺構確認面	
Pot0510	-	-	S-11, W-15	-	-	遺構確認面	
Pot0511	-	-	S-10, W-12	-	-	遺構確認面	
Pot0512	a: P2086	-	S-12, W-14	-	-	基本層IV層	
Pot0513	-	-	S-12, W-13	SK518	-	確認面	
Pot0514	a: P1247 b: P1249 c: S4154	P1648	S-14, W-13	SK550	-	底面	

取上番号	遺物登録番号		位置	遺構名	内部施設	層位	備考
	所属個体	接合個体					
Pot0515	-	-	S-29, W-6	-	-	遺構確認面	
Pot0516	-	P1881	S-26, W-6	-	-	遺構確認面	
Pot0517	-	-	S-19, W-6	-	-	遺構確認面	
Pot0518	P1522	-	S-18, W-12	SK656	-	堆積土1層	
Pot0519	a: P1420 d: D0190	P1845	S-17, W-12	SK656	-	確認面	P1420: SK656堆積土1層に崩落
Pot0520	-	-	S-16, W-13	-	-	遺構確認面	
Pot0521	a: P1689 b: S391.2	-	S-11, W-11	SX717	-	堆積土1層	
Pot0522	P0673	-	N-O-S, W-17	SX510	-	底面	
Pot0523	a: P1245	P1648	S-14, W-13	SK650	-	底面	
Pot0524	P1248	-	S-14, W-13	SK650	-	底面	
Pot0525	P1246	-	S-14, W-13	SK650	-	底面	
Pot0526	P0679	-	S-16, W-8	SX717	-	堆積土2層	
Pot0527	b: P1653 c: S4074	P1684 P1732	S-10, W-10	SX717	-	堆積土1層	
Pot0528	P0684	P1664	-	SX717	-	堆積土2層	
Pot0529	P0680	P1687	S-13, W-6	SX717	-	堆積土2層	
Pot0530	-	P1896	S-14, W-7	SX717	-	堆積土2層	
Pot0531	P0682	-	S-14, W-6	SX717	-	堆積土2層	
Pot0532	P0683	-	S-15, W-7	SX717	-	堆積土2層	
Pot0533	-	P1704 P1708	S-15, W-7	SX717	-	堆積土2層	
Pot0534	-	-	S-16, W-7	SX717	-	堆積土1層	
Pot0535	P1270	-	S-16, W-7	SX717	-	堆積土2層	
Pot0536	-	P1708	S-15, W-9	SX717	-	堆積土1層	
Pot0537	-	-	S-15, W-9	SX717	-	堆積土1層	
Pot0538	P0678	-	S-13, W-10	SX717	-	堆積土2層	
Pot0539	P0711	-	S-14, W-13	SX608	-	底面	
Pot0540	P0713	-	S-6, W-16	SX608	-	底面	
Pot0541	a: P1333 b: P1340 c: P1335 d: S2447 e: S3839 f: S3909 g: S4342 h: S4408	-	S-10, E-7	SK609	-	堆積土	
Pot0542	P1312	-	S-30, W-5	SK606	-	堆積土15層上面	
Pot0543	P1314	P1311	S-29, W-5	SK606	-	堆積土15層上面	
Pot0544	P1311	-	S-29, W-5	SK606	-	堆積土15層上面	
Pot0545	P1313	-	S-29, W-4	SK606	-	堆積土15層上面	
Pot0546	-	P1318	S-30, W-4	SK606	-	堆積土15層上面	
Pot0547	a: P1824 b: S2008	-	S-21, W-8	SX610	-	底面	
Pot0548	a: P1816 b: S0108	P1837	S-19, W-11	SX666	-	底面	
Pot0549	-	P1732	S-19, W-11	SX666	-	底面	
Pot0550	-	P1732	S-18, W-11	SX666	-	底面	
Pot0551	P0734	P1819	S-18, E-11	SX666	-	底面	
Pot0552	a: P0737 b: P0732	-	S-18, W-10	SX666	-	底面	
Pot0553	P0733	-	S-18, W-10	SX666	-	底面	
Pot0554	-	P1887	S-20, W-10	SX666	-	底面	
Pot0555	P1431	-	S-19, W-6	SK664	-	堆積土1層	
Pot0556	P1719	-	S-6, W-10	SX717	-	堆積土2層	
Pot0558	P1791	-	-	SX717	-	確認面	
Pot0559	P1697	-	S-15, W-11	SX717	-	堆積土1層	
Pot0560	P1706	-	S-15, W-12	SX717	-	堆積土2層	

第 17-3 表 土製遺物等取上番号一覧表

取上番号	遺物登録番号		遺構名	位置	層位	備考
	所属個体	接合個体				
Pot0561	-	-	SX717	S-15, W-13	堆積土 2 層	
Pot0562	P1681	-	SX717	S-15, W-12	堆積土 2 層	
Pot0563	P1725	-	SX717	S-15, W-11	堆積土 2 層	
Pot0564	a: P1731	-	SX717	S-16, W-10	堆積土 2 層	
Pot0565	P1707	-	SX717	S-16, W-11	堆積土 2 層	
Pot0566	P1722	-	SX717	S-17, W-10	堆積土 2 層	
Pot0567	-	-	SX717	S-16, W-10	堆積土 2 層	
Pot0568	P1701	-	SX717	S-17, W-10	堆積土 2 層	
Pot0569	P2039	-	-	S-17, W-11	基本層Ⅲ層	
Pot0577	-	-	SX717	S-15, W-11	堆積土 2 層	
Pot0578	P1399	-	SX739	S-26, W-6	不明	
Pot0579	P0739	-	SX717	S-15, W-6	堆積土 2 層	
Pot0580	-	-	SX717	S-15, W-12	堆積土 2 層	
Pot0581	a: P1266 c: P1265 d: P1702	P0740 P1702	SX719	S-5, W-6	堆積土	
Pot0582	P0740	-	SX719	S-5, W-7	埋設土器	
Pot0583	P1711	-	SX717	S-4, W-6	堆積土 2 層	
Pot0584	-	-	SX717	S-4, W-6	堆積土 2 層	
Pot0585	P1715	-	SX717	S-4, W-8	堆積土 2 層	
Pot0586	a: P1720 b: P1713 c: P1770	-	SX717	S-13, W-14	堆積土 2 層	
Pot0587	a: P1713 b: S0851	-	SX717	S-11, W-15	堆積土 2 層	
Pot0588	b: P1727	-	SX717	S-11, W-15	堆積土 2 層	
Pot0589	b: P1769 c: P1770	-	SX717	S-11, W-14	堆積土 2 層	
Pot0590	P1767	-	SX717	S-11, W-15	堆積土 2 層	
Pot0591	a: P1765 b: P1768	-	SX717	S-11, W-13	堆積土 2 層	
Pot0592	a: P1712 b: S2368	-	SX717	S-10, W-13	堆積土 2 層	
Pot0594	-	-	SX717	S-11, W-14	堆積土 2 層	
Pot0595	a: P1651 b: P1650	-	SX717	S-12, W-8	堆積土 1 層	
Pot0596	P1693	-	SX717	S-13, W-10	堆積土 1 層	
Pot0597	P1717	-	SX717	S-14, W-9	堆積土 2 層	
Pot0598	-	-	SX717	S-13, W-10	堆積土 1 層	
Pot0599	a: P1646 b: P1654	-	SX717	S-7, W-8	堆積土 1 層	
Pot0600	P1642	-	SX717	S-8, W-8	堆積土 1 層	
Pot0601	a: P1694 b: S2399	P1654 P1734 P1772 P1794 P1920	SX717	S-8, E-8	堆積土 1 層	
Pot0602	a: P1739 b: P1917	-	SX717	S-8, E-7	堆積土 1 層	
Pot0603	-	-	SX717	S-9, E-10	堆積土 2 層	
Pot0604	P1690	-	SX717	S-10, E-9	堆積土 1 層	
Pot0605	-	-	SX717	S-14, E-10	堆積土 2 層	
Pot0606	a: P1814 b: P1656	P0680	SX717	S-11, E-8	堆積土 1 層	
Pot0607	-	P1659 P1708	SX717	S-13, E-7	堆積土 2 層	
Pot0608	a: P1652 b: P1687 c: S3856	P1649	SX717	S-13, E-7	堆積土 1 層	
Pot0609	P1695	-	SX717	S-8, E-9	堆積土 1 層	
Pot0610	-	-	SX717	S-4, E-9	堆積土 2 層	
Pot0611	-	-	SX717	S-4, E-9	堆積土 2 層	

取上番号	遺物登録番号		遺構名	位置	層位	備考
	所属個体	接合個体				
Pot0612	P1705	-	SX717	S-3, E-9	堆積土 2 層	
Pot0613	-	P0215	SX717	S-3, E-9	堆積土 2 層	
Pot0614	a: P2040 b: S1971 c: S1974	-	-	S-3, E-14	基本層Ⅲ層	
Pot0615	P2041	-	-	S-2, E-14	基本層Ⅲ層	
Pot0616	-	-	SX717	S-6, E-11	堆積土 2 層	
Pot0617	-	P1732 P1733	SX717	S-11, E-11	堆積土 1 層	
Pot0618	P1696	-	SX717	S-10, E-11	堆積土 1 層	
Pot0619	-	P1753 P1754	SX717	S-10, E-11	堆積土 1 層	
Pot0620	P2042	-	-	-	基本層Ⅲ層	
Pot0621	P1239	-	SX717	S-8, W-11	堆積土 2 層	
Pot0622	P1724	-	SX717	S-11, W-13	堆積土 2 層	
Pot0623	a: P1661 b: P1660 c: S2396	-	SX717	S-8, E-7	堆積土 1 層	
Pot0624	-	P1730 P1757	SX717	S-11, W-10	堆積土 1 層	
Pot0625	a: P1643 b: P1670	-	SX717	S-8, W-8	堆積土 1 層	
Pot0627	a: P1728 b: P1729 d: S3760	-	SX717	S-17, W-11	堆積土 2 層	
Pot0628	-	-	SX717	S-16, W-12	堆積土 2 層	
Pot0629	-	P1684 P1688	SX717	S-10, W-10	堆積土 1 層	
Pot0630	P2017	-	-	-	遺構確認面	
Pot0631	a: P1644 b: S0097 c: S0254 d: N040	-	SX717	S-10, W-9	堆積土 1 層	
Pot0632	P1683	P1730	SX717	S-6, W-9	堆積土 1 層	
Pot0633	P2043	P1831	-	S-2, W-6	基本層Ⅲ層	
Pot0634	-	-	SX717	S-12, W-13	堆積土 2 層	
Pot0635	a: P1658 b: P1648	-	SX717	S-12, W-13	堆積土 1 層	
Pot0636	a: P1657 b: S3934	-	SX717	S-14, W-11	堆積土 1 層	
Pot0637	P2044	-	-	S-24, W-8	基本層Ⅲ層	
Pot0638	-	-	SX717	S-10, W-5	堆積土 1 層	
Pot0639	P1714	P1702 P1711	SX717	S-5, W-6	堆積土 2 層	
Pot0640	P1641	-	SX717	S-8, W-6	堆積土 1 層	
Pot0642	P1686	-	SX717	S-6, W-8	堆積土 1 層	
Pot0643	-	-	SX717	S-10, W-6	堆積土 1 層	
Pot0644	b: P1692 c: P1691	-	SX717	S-12, W-6	堆積土 1 層	
Pot0645	P1777	-	SX717	S-12, W-6	堆積土 1 層	
Pot0646	S2412	-	SX717	S-12, W-13	堆積土 2 層	
Pot0647	a: P0741 b: P1264	P0744	SX732	S-19W-3	-	
Pot0648	-	P1650	SX717	S-11, W-6	堆積土 1 層	
Pot0649	P1647	-	SX717	S-14, W-10	堆積土 1 層	
Pot0650	P2045	-	-	S-22, W-3	基本層Ⅲ層	
Pot0651	P1773	-	SX717	-	堆積土 1 層	
Pot0652	-	-	SX717	S-12, W-10	堆積土 1 層	
Pot0653	a: P1766 b: P1699 c: S2365	-	SX717	S-15, W-12	堆積土 2 層	

第 17-4 表 土製遺物等取上番号一覧表

取上番号	遺物登録番号		位置	遺構名	内部施設	層位	備考
	姉屋個体	接合個体					
Pot0654	P0744	-	S19, W4	SX732	-	-	
Pot0655	a: P1666 b: P1688	P1684 P1730	S-11, W-9	SX717	-	堆積土 1 層	
Pot0657	b: P1663	P1740	S-9, W-8	SX717	-	堆積土 1 層	
Pot0658	-	-	S-13, W-5	SX717	-	堆積土 1 層	
Pot0660	-	P1730	S-13, W-5	SX717	-	堆積土 1 層	
Pot0661	-	P1682	S-11, W-10	SX717	-	堆積土 1 層	
Pot0662	-	P1828	S-10, W-9	SX717	-	堆積土 1 層	
Pot0663	a: P1668 d: P1667 e: P1665 f: P1669 h: P1664 i: S3840	-	S-9, W-10	SX717	-	堆積土 2 層	
Pot0664	a: P1655	P1708	S-15, W-9	SX717	-	堆積土 1 層	
Pot0666	P1649	-	S-12, W-9	SX717	-	堆積土 1 層	
Pot0667	P1662	-	S-11, W-8	SX717	-	堆積土 1 層	
Pot0668	P1914	-	S-12, W-12	SX717	-	堆積土 2 層	
Pot0669	P1723	-	S-9, W-10	SX717	-	堆積土 2 層	
Pot0670	a: P2046 b: P2056	-	S-8, W-4	-	-	基本層 III 層	
Pot0671	a: P0742 b: P0757 c: P0390	-	S-17, W-6	SX732	-	-	
Pot0672	a: P0758 b: P0745 c: S3843	-	S-17, W-5	SX732	-	-	
Pot0673	-	-	S-17, W-5	SX732	-	-	
Pot0674	-	-	S-17, W-5	SX732	-	-	
Pot0675	-	-	S-15, W-5	SX732	-	-	
Pot0676	-	-	S-17, W-4	SX732	-	-	
Pot0677	P0752	-	S-18, W-5	SX732	-	-	
Pot0678	P0755	-	S-18, W-5	SX732	-	-	
Pot0679	P0743	-	S-18, W-5	SX732	-	-	
Pot0680	P1915	-	S-18, W-5	SX732	-	-	
Pot0682	P0749	-	S-19, W-5	SX732	-	-	
Pot0683	-	-	S-19, W-5	SX732	-	-	
Pot0684	P0747	-	S-19, W-4	SX732	-	-	
Pot0685	-	-	S-19, W-3	SX732	-	-	
Pot0686	P0754	-	S-19, W-3	SX732	-	-	
Pot0687	P0748	-	S-19, W-3	SX732	-	-	
Pot0688	P0756	-	S-19, W-3	SX732	-	-	
Pot0689	-	-	S-19, W-3	SX732	-	-	
Pot0690	P0753	-	S-18, W-3	SX732	-	-	
Pot0691	P0746	-	S-20, W-3	SX732	-	-	
Pot0692	a: P0750 b: D0314	-	S-18, W-6	-	-	基本層 III 層	
Pot0693	-	-	S-19, W-5	-	-	基本層 III 層	
Pot0695	-	D00084	S-7, W-4	SX717	-	堆積土 2 層	
Pot0696	P1709	-	S-6, W-6	SX717	-	堆積土 2 層	
Pot0697	P1721	-	S-8, W-5	SX717	-	堆積土 2 層	
Pot0698	-	P1700	S-7, W-4	SX733	-	直上	
Pot0699	-	P1700 P1702 P1771	S-6, W-4	SX733	-	直上	
Pot0700	P1726	-	S-18, W-9	SX717	-	堆積土 2 層	
Pot0701	P1708	-	S-16, W-10	SX717	-	堆積土 2 層	

取上番号	遺物登録番号		位置	遺構名	内部施設	層位	備考
	姉屋個体	接合個体					
Pot0702	a: P1679 b: P1645 c: P1772 d: S3860	P1732 P1772	S-8, W-9	SX717	-	堆積土 1 層	
Pot0703	P1774	P1723 P1772 P1773	S-8, W-8	SX717	-	堆積土 1 層	
Pot0704	R3727	-	-	SX717	-	堆積土 1 層	
Pot0705	-	-	S-9, W-8	SX717	-	堆積土 1 層	
Pot0800	P1471	-	-	SK721	-	堆積土 5 層	
Pot0801	-	-	-	SK587	-	不明	
Pot0802	-	-	-	SK587	-	不明	
Pot0803	-	-	S-9, W-8	SX717	-	堆積土 1 層	
Pot0804	a: P1479 b: P1475 c: P1480	-	-	SK721	-	堆積土 19 層	
Pot0805	P1481	-	-	SK721	-	堆積土 20 層	
Pot0806	P1469	-	-	SK721	-	堆積土 4 層	
Pot0807	a: P1195 b: P1196	-	S-6, W-15	SK514	-	底面	
Pot0808	P0677	-	S-23, W-1	SX584	埋設土器	堆積土 1 層	
Pot0809	P0725	-	S-2, W-8	SX630	埋設土器	底面	
Pot0810	-	-	S-15, W-9	-	-	不明	
Pot0812	P1164	-	S-15, W-8	SK501	-	底面	
Pot0813	P1188	-	N-O-S, W-15	SK511	-	堆積土 1 層	
Pot0814	P1189	-	N-O-S, W-15	SK511	-	堆積土 1 層	
Pot0815	P1190	-	N-O-S, W-15	SK511	-	堆積土 1 層	
Pot0816	P1201	-	S-14, W-16	SK519	-	堆積土 1 層	
Pot0820	P1211	-	S-20, W-5	SK524	-	堆積土 1 層	
Pot0821	P1430	-	S19-W-5	SK524	-	堆積土 1 層	
Pot0822	P1276	-	S-22, W-O-S	SK556	-	堆積土 1 層	
Pot0823	P1285	-	S-22, W-15	SK576	-	堆積土 1 層	
Pot0824	P1286	-	S-22, W-15	SK576	-	堆積土 1 層	
Pot0825	P1287	-	S-22, W-15	SK576	-	堆積土 1 層	
Pot0826	P1288	-	S-22, W-15	SK576	-	堆積土 1 層	
Pot0827	P1409	-	S-22, W-7	SK651	-	堆積土 1 層	
Pot0828	P1410	-	S-22, W-6	SK651	-	堆積土 1 層	
Pot0829	P1418	-	S-18, W-12	SK656	-	堆積土 1 層	
Pot0830	P1424	-	S-18, W-14	SK659	-	堆積土 1 層	
Pot0831	P1904	-	S-22, W-8	SK699	-	堆積土	
Pot0832	P0382	-	S-22, W-7	SK651	-	堆積土 1 層	
Pot0833	P1427	-	S-21, W-14	SK662	-	堆積土 1 層	
Pot0834	P1429	-	S-22, W-14	SK662	-	堆積土	
Pot0835	-	P1242	-	SK546	-	堆積土 1 層	
Pot0836	P1473	-	-	SK721	-	堆積土 19 層	
Pot1001	P0774	-	S-49, E-21	SK1007	-	底面	
Pot1002	P0775	-	S-49, E-21	SK1007	-	底面	
Pot1003	b: P0776	-	S-48, E-21	SK1007	-	底面	
Pot1004	-	-	S-49, E-21	SK1007	-	底面	
Pot1005	P0777	-	S-49, E-22	SK1007	-	堆積土	
Pot1006	P1916	-	S-49, E-22	SK1007	-	堆積土	
Pot1007	-	-	S-48, E-22	SK1007	-	底面	
Pot1008	-	P0770	S-48, E-21	SK1007	-	底面	
Pot1009	P0781	-	S-49, E-21	SK1007	-	堆積土	
Pot1010	P0788	-	S-50, E-8	SX1001	埋設土器	堆積土	

第 18-1 表 石製遺物等取上番号一覽表

取上番号	遺物登録番号		位置	遺構名	内部施設	層位	備考
	所属個体	接合個体					
SK0002	-	S-20, E-17	SK7	-	確認面		
SK0003	-	S-20, E-17	SK7	-	底面		
SK0004	-	S-12, E-20	SK284	-	確認面		
SK0005	R0949	S-12, E-20	SK284	-	確認面		
SK0006	R2254	S-24, E-19	SK119	-	堆積土 1 層		
SK0007	R4456	S-24, E-19	SK119	-	堆積土 1 層		
SK0008	R2255	S-24, E-20	SK119	-	堆積土 1 層		
SK0009	R2253	S-23, E-19	SK119	-	堆積土 1 層		
SK0010	-	S-23, E-19	SK65	-	確認面		
SK0011	-	S-27, E-21	SI20	-	確認面		
SK0012	-	S-27, E-21	SI20	-	確認面		
SK0013	-	S-27, E-21	SI20	-	確認面		
SK0014	-	S-26, E-18	SK303	-	確認面		
SK0015	R4438	S-26, E-18	SK360	P3	堆積土		
SK0016	R2165	S-26, E-16	SK303	-	確認面		
SK0017	-	S-25, E-16	SK121	-	確認面		
SK0018	-	S-25, E-15	SK303	-	確認面		
SK0019	R2166	S-25, E-15	SK303	-	確認面		
SK0020	S0999	S-24, E-15	SK303	-	確認面		
SK0021	R2171	S-24, E-15	SK303	-	確認面		
SK0022	-	S-23, E-15	SK277	-	確認面		
SK0023	R3216	S-23, E-15	-	-	遺構確認面		
SK0024	R3217	S-26, E-20	-	-	遺構確認面		
SK0025	-	S-26, E-21	SI20	-	確認面		
SK0026	R4433	S-9, E-16	SX202	-	確認面		
SK0027	-	S-8, E-16	SX202	-	確認面		
SK0028	R3211	S-8, E-16	-	-	遺構確認面		
SK0029	-	S-8, E-17	SX202	-	確認面		
SK0030	R3219	S-9, E-17	-	-	遺構確認面		
SK0031	R3220	S-9, E-16	-	-	遺構確認面		
SK0032	-	S-22, E-15	SX14	-	確認面		
SK0033	R0934	S-22, E-15	SX14	-	確認面		
SK0034	-	S-22, E-15	SX14	-	確認面		
SK0035	R0618	S-32, E-4	SI1	-	堆積土		
SK0036	Q0064	S-24, E-12	SX14	-	確認面		
SK0037	-	S-24, E-12	SX14	-	確認面		
SK0038	-	S-23, E-12	SX14	-	確認面		
SK0039	-	S-23, E-11	SX14	-	確認面		
SK0040	-	S-23, E-11	SX14	-	確認面		
SK0041	-	S-23, E-11	SX14	-	確認面		
SK0042	-	S-23, E-12	SX14	-	確認面		
SK0043	-	S-23, E-12	SX14	-	確認面		
SK0044	R0966	S-20, E-11	SX14	-	確認面		
SK0045	R1378	S-20, E-11	SX14	-	確認面		
SK0046	R1380	S-20, E-11	SX14	-	確認面		
SK0047	R2085	S-21, E-7	SK190	-	確認面		
SK0048	-	S-21, E-6	SX3	-	確認面		
SK0049	-	S-21, E-6	SX3	-	確認面		
SK0050	-	S-20, E-6	SX3	-	確認面		

取上番号	遺物登録番号		位置	遺構名	内部施設	層位	備考
	所属個体	接合個体					
SK0051	-	S-20, E-6	SK3	-	確認面		
SK0052	-	S-20, E-6	SK3	-	確認面		
SK0053	-	S-20, E-6	SK3	-	確認面		
SK0054	R1148	S-20, E-6	SK3	-	確認面		
SK0055	-	S-20, E-6	SK3	-	確認面		
SK0056	-	S-20, E-7	SK3	-	確認面		
SK0057	-	S-20, E-7	SK151	-	確認面		
SK0058	R0963	S-19, E-8	SK151	-	確認面		
SK0059	-	S-18, E-7	SK3	-	確認面		
SK0060	-	S-18, E-7	SK3	-	確認面		
SK0061	R0615	S-30, E-4	SI1	-	不明		
SK0062	-	S-17, E-8	SK17	-	確認面		
SK0063	R2124	S-17, E-8	SK239	-	確認面		
SK0064	R0917	S-17, E-8	SK239	-	確認面		
SK0065	R4468	S-16, E-7	SK17	-	確認面		
SK0066	-	S-16, E-7	SK17	-	確認面		
SK0067	-	S-16, E-8	SK17	-	確認面		
SK0068	-	S-15, E-8	SK17	-	確認面		
SK0069	-	S-15, E-6	SK17	-	確認面		
SK0070	-	S-15, E-6	SK17	-	確認面		
SK0072	-	S-31, W-0-E	SI1	-	不明		
SK0073	-	S-22, E-5	SK3	-	確認面		
SK0074	-	S-23, E-5	-	-	遺構確認面		
SK0075	-	S-21, E-2	SK2	-	確認面		
SK0076	-	S-21, E-2	SK2	-	確認面		
SK0077	-	S-21, E-2	SK2	-	確認面		
SK0078	-	S-21, E-2	SK2	-	確認面		
SK0079	-	S-22, E-2	SK2	-	確認面		
SK0080	R3218	S-22, E-2	-	-	遺構確認面		
SK0081	-	S-22, E-1	SK2	-	確認面		
SK0082	-	S-22, E-1	SK2	-	確認面		
SK0083	-	S-23, E-3	SK2	-	確認面		
SK0084	-	S-23, E-3	SK2	-	確認面		
SK0085	-	S-24, E-3	SK2	-	確認面		
SK0086	-	S-25, E-2	SK2	-	確認面		
SK0087	R3210	S-19, E-2	-	-	遺構確認面		
SK0088	-	S-20, E-4	SK173	-	確認面		
SK0089	-	S-21, E-4	SK3	-	確認面		
SK0090	-	S-21, E-3	SK2	-	確認面		
SK0091	-	S-19, E-2	SK4	-	確認面		
SK0092	-	S-17, E-1	SK4	-	確認面		
SK0093	-	S-17, E-4	SK17	-	確認面		
SK0094	-	S-17, E-5	SK17	-	確認面		
SK0095	-	S-16, E-4	SK17	-	確認面		
SK0096	R1501	S-16, E-3	SK17	-	確認面		
SK0097	-	S-15, E-4	SI22	-	堆積土 2 層		
SK0098	R0614	S-33, E-3	SI1	-	確認面		
SK101	R3212	S-27, E-9	-	-	遺構確認面		
SK102	R3214	S-28, E-9	-	-	遺構確認面		

第 18-2 表 石製遺物等取上番号一覽表

取上番号	遺物登録番号		位置	遺構名	内部施設	層位	備考
	姉屋個体	接合個体					
S0103	R2303	-	S-25, E-10	SK154	-	確認面	
S0104	R3213	-	S-25, E-13	-	-	遺構確認面	
S0105	R0962	-	S-22, E-13	SX14	-	確認面	
S0106	-	-	S-22, E-14	SX14	-	確認面	
S0107	R3215	-	S-22, E-10	-	-	遺構確認面	
S0108	-	-	S-14, E-9	SX17	-	確認面	
S0109	R0925	-	S-14, E-10	SX17	-	確認面	
S0110	R2298	-	S-26, E-5	SK135	-	確認面	
S0111	R2093	-	S-21, E-9	SK190	-	確認面	
S0112	R2170	-	S-18, E-10	SK326	-	確認面	
S0113	-	-	S-18, E-11	SX14	-	確認面	
S0114	R0606	-	S-29, E-3	SI1	-	不明	
S0115	-	-	S-30, E-4	SI1	-	堆積土	
S0116	R0620	-	S-30, E-4	SI1	-	堆積土 1 層	
S0117	R0616	-	S-30, E-6	SI1	-	堆積土 1 層	
S0119	-	-	S-33, E-4	SI1	-	不明	
S0120	R0613	-	S-33, E-6	SI1	-	堆積土 2 層	
S0121	R0621	-	S-33, E-6	SI1	-	堆積土 2 層	
S0122	R0617	-	S-33, E-5	SI1	-	堆積土 1 層	
S0123	-	-	S-19, E-11	SX14	-	確認面	
S0124	-	-	S-19, E-12	SX14	-	確認面	
S0125	-	-	S-17, E-17	SX290	-	不明	
S0126	-	-	S-16, E-10	SK189	-	確認面	
S0127	R2064	-	S-15, E-10	SK189	-	確認面	
S0128	R2063	-	S-15, E-11	SK189	-	確認面	
S0129	R0619	-	S-31, E-5	SI1	-	堆積土 1 層	
S0130	-	-	S-30, E-5	SI1	-	不明	
S0131	-	-	S-31, E-6	SI1	-	不明	
S0132	R0612	-	S-30, E-5	SI1	-	堆積土 1 層	
S0133	-	-	S-30, E-4	SI1	-	堆積土	
S0134	-	-	S-30, E-4	SI1	-	不明	
S0135	R0610	-	S-31, E-4	SI1	-	堆積土 2 層	
S0136	R0599	-	S-32, E-4	SI1	-	堆積土 1 層	
S0137	R0608	-	S-32, E-5	SI1	-	不明	
S0138	-	-	S-32, E-5	SI1	-	不明	
S0139	-	-	S-32, E-5	SI1	-	堆積土	
S0140	-	-	S-31, E-5	SI1	-	堆積土	
S0141	-	-	S-31, E-5	SI1	-	不明	
S0142	-	-	S-31, E-5	SI1	-	堆積土	
S0143	R0609	-	S-32, E-6	SI1	-	堆積土 1 層	
S0144	R0611	-	S-30, E-3	SI1	-	堆積土 2 層	
S0145	-	-	S-32, E-6	SI1	-	不明	
S0146	R0604	-	S-34, E-4	SI1	-	堆積土 3 層	
S0147	-	-	S-9, E-10	-	-	遺構確認面	
S0148	R0601	-	S-29, E-5	SI1	-	床面	
S0149	-	-	S-28, E-4	SI1	-	堆積土 2 層	
S0150	-	-	S-28, E-4	SI1	-	堆積土 2 層	
S0151	R0602	-	S-29, E-3	SI1	-	床面	
S0152	R0809	-	S-12, E-3	SI22	-	不明	
S0153	R0927	-	S-17, E-1	SX4	-	確認面	
S0154	-	-	S-32, E-5	SI1	-	堆積土	
S0155	R0605	-	S-33, E-3	SI1	-	床面	
S0156	R0603	-	S-31, E-4	SI1	-	床面	
S0157	-	-	S-32, E-4	SI1	-	堆積土	
S0158	R0600	-	S-29, E-6	SI1	-	床面	
S0159	R0726	-	-	SI20	-	堆積土 3 層	
S0160	-	-	S-30, E-18	SI20	-	堆積土 2 層	
S0161	-	-	S-31, E-19	SI20	-	不明	
S0162	R0929	-	S-11, E-3	SI22	-	堆積土 3 層	
S0163	S1002	-	S-26, E-22	SK28	-	底面	
S0164	R2006	-	S-26, E-23	SK28	-	底面	
S0165	R2014	-	S-26, E-23	SK28	-	底面	
S0166	R2017	-	S-26, E-23	SK28	-	底面	
S0167	R2015	-	S-26, E-23	SK28	-	底面	
S0168	Q0015	-	S-26, E-23	SK28	-	堆積土	
S0169	R0805	-	S-16, W-0-E	SI22	-	床面	
S0170	R0811	-	S-16, E-1	SI22	-	床面	
S0171	R0803	-	S-16, E-1	SI22	-	床面	
S0172	-	-	S-16, E-1	SI22	-	床面	
S0173	R0807	-	S-16, E-2	SI22	-	床面	
S0174	R0804	-	S-14, E-3	SI22	-	床面	
S0175	R0796	-	S-14, E-3	SI22	-	床面	
S0176	-	-	S-27, E-20	SI20	P10	堆積土	
S0177	-	-	S-32, E-21	SI20	P18	堆積土	
S0178	-	-	S-29, E-22	SI20	-	不明	
S0179	-	-	S-19, E-18	SX7	-	確認面	
S0180	R1594	-	S-19, E-4	SX17	-	堆積土 1 層	
S0181	-	-	S-18, E-9	SK326	-	不明	
S0182	-	-	S-18, E-11	SX14	-	堆積土 2 層	
S0183	-	-	S-18, E-11	SX14	-	堆積土 2 層	
S0184	-	-	S-19, E-10	SX14	-	堆積土 2 層	
S0185	-	-	S-19, E-9	SX14	-	不明	
S0186	-	-	-	SI22	-	床面	
S0187	R4440	-	S-12, W-4	SI22	-	床面	
S0188	R0800	-	S-12, W-4	SI22	-	床面	
S0189	R0797	-	S-12, W-4	SI22	-	床面	
S0190	R4461	-	S-12, W-3	SI22	-	床面	
S0191	R0795	-	S-12, W-3	SI22	-	床面	
S0192	R0794	-	S-12, W-3	SI22	-	床面	
S0193	R4417	-	S-12, W-3	SI22	-	床面	
S0194	-	-	S-16, W-0-E	SI22	-	床面	
S0195	R0802	-	S-11, W-1	SI22	-	床面	
S0196	R0801	-	S-16, W-2	SI22	-	床面	
S0197	R0933	-	N-O-S, E-9	-	-	遺構確認面	
S0198	-	-	S-22, E-12	-	-	基本層	
S0199	R0812	-	S-11, E-3	SI22	-	床面	
S0200	S0962	-	S-10, E-3	SI22	-	床面	
S0201	R0810	-	S-10, E-3	SI22	-	床面	
S0202	-	-	S-11, E-1	SI22	P1	確認面	
S0203	R0806	-	S-8, E-1	SK359	-	不明	
S0204	R0964	-	S-30, E-23	SI20	P12	堆積土	
S0205	R0727	-	S-31, E-21	SI20	P17	堆積土	
S0206	R2383	-	S-11, E-17	SK280	-	底面	
S0207	R0969	-	-	SK403	-	底面	
S0208	R2393	-	-	SK286	-	底面	
S0209	R4445	-	-	SK286	-	確認面	

第 18-3 表 石製遺物等取上番号一覽表

取上番号	遺物登錄番号		位置	遺構名	内部施設	層位	備考
	所属個体	接合個体					
S0210	R0982	-	S-17, E-15	SK307	-	堆積土 1 層	
S0211	R0944	-	S-17, E-14	SK307	-	堆積土 1 層	
S0212	R0980	-	S-17, E-15	SK307	-	堆積土 1 層	
S0213	R1609	-	S-18, E-6	SX180	-	底面	
S0501	S0501	-	S-16, W-5	SX717	-	不明	
S0502	R4449 R4450	-	S-21, W-12	SX610	-	堆積土 1 層	
S0503	R1829	-	S-18, W-13	SX610	-	堆積土 1 層	
S0504	-	-	S-16, W-10	SX717	-	不明	
S0505	-	-	S-16, W-11	SX717	-	不明	
S0506	R1861	-	S-16, W-11	SX717	-	堆積土 2 層	
S0507	-	-	S-16, W-11	SX717	-	堆積土 2 層	
S0508	-	-	S-16, W-11	SX717	-	堆積土 2 層	
S0509	-	-	S-16, W-11	SX717	-	堆積土 2 層	
S0510	-	-	S-5, W-11	SX717	-	堆積土 2 層	
S0511	R1889	-	S-15, W-11	SX717	-	堆積土 2 層	
S0512	R3731	-	S-15, W-11	-	-	基本層Ⅲ層	
S0513	-	-	S-4, W-4	SX717	-	不明	
S0514	R1911	-	S-10, W-14	SX717	-	堆積土 2 層	
S0515	-	-	S-11, W-13	SX717	-	堆積土 2 層	
S0516	-	-	S-10, W-13	SX717	-	堆積土 2 層	
S0517	S0548	-	S-13, W-9	SX717	-	堆積土 1 層	
S0518	-	-	-	-	-	不明	
S0519	R1913	-	S-9, W-8	SX717	-	堆積土	
S0520	R3735	-	S-10, W-13	-	-	基本層Ⅲ層	
S0521	R3730	-	S-10, W-13	-	-	基本層Ⅲ層	
S0522	-	-	S-12, W-7	SX717	-	堆積土 1 層	
S0523	-	-	S-4, W-6	SX717	-	堆積土 2 層	
S0524	-	-	S-4, W-5	SX717	-	堆積土 2 層	
S0525	-	-	S-10, W-11	SX717	-	堆積土 1 層	
S0526	S0936	-	S-7, W-8	SX717	-	堆積土 2 層	
S0527	-	-	S-7, W-8	-	-	不明	
S0528	-	-	S-11, W-10	SX717	-	堆積土 1 層	
S0529	R1919	-	S-11, W-10	SX717	-	堆積土	
S0530	-	-	S-12, W-15	-	-	不明	
S0531	-	-	S-22, W-7	-	-	遺構確認面	
S0532	R3591	-	S-22, W-8	-	-	遺構確認面	
S0533	-	-	S-10, W-10	SX717	-	堆積土 1 層	
S0534	-	-	S-9, W-11	SX717	-	堆積土 1 層	
S0535	S0559	-	S-13, W-13	SX717	-	堆積土	
S0536	R1922	-	S-13, W-13	SX717	-	堆積土	
S0537	R1916	-	S-12, W-12	SX717	-	堆積土	
S0538	R1924	-	S-11, W-7	SX717	-	堆積土	
S0539	R1920	-	S-14, W-13	SX717	-	堆積土	
S0540	R1917	-	S-10, W-5	SX717	-	堆積土	
S0541	-	-	S-10, W-5	SX717	-	堆積土 1 層	
S0542	R1921	-	S-10, W-5	SX717	-	堆積土	
S0543	Q0004	-	S-14, W-11	SX717	-	堆積土	

取上番号	遺物登錄番号		位置	遺構名	内部施設	層位	備考
	所属個体	接合個体					
S0544	-	-	S-14, W-11	SX717	-	堆積土 1 層	
S0545	-	-	S-8, W-6	SX717	-	不明	
S0546	-	-	S-8, W-6	SX717	-	堆積土 1 層	
S0547	-	-	-	-	-	不明	
S0548	-	-	S-12, W-7	-	-	不明	
S0549	R1923	-	S-12, W-8	SX717	-	堆積土	
S0550	-	-	S-12, W-8	SX717	-	不明	
S0551	-	-	S-13, W-9	SX717	-	不明	
S0552	-	-	S-13, W-8	SX717	-	堆積土 2 層	
S0553	-	-	S-13, W-7	SX717	-	不明	
S0554	R1915	-	S-13, W-9	SX717	-	堆積土	
S0555	R1914	-	S-13, W-9	SX717	-	堆積土	
S0556	-	-	S-13, W-5	SX717	-	堆積土 1 層	
S0557	R4481	-	S-12, W-5	SX717	-	堆積土 1 層	
S0559	-	-	S-9, W-8	SX717	-	堆積土 1 層	
S0560	-	-	S-6, W-12	SX717	-	堆積土 1 層	
S0561	R1907	-	S-9, W-8	SX717	-	堆積土	
S0562	R1906	-	S-10, W-5	SX717	-	堆積土	
S0563	R1905	-	S-12, W-5	SX717	-	不明	
S0564	S0987	-	S-13, W-13	SX717	-	堆積土	
S0565	-	-	S-12, W-10	SX717	-	堆積土 1 層	
S0566	-	-	S-12, W-10	SX717	-	堆積土 1 層	
S0567	-	-	S-12, W-10	SX717	-	堆積土 1 層	
S0568	-	-	S-12, W-10	SX717	-	堆積土 1 層	
S0569	-	-	S-12, W-10	SX717	-	堆積土 1 層	
S0570	R0939	-	S-24, W-5	SX739	K4	堆積土上層・配石	
S0571	R4443	-	S-26, W-6	SX739	K1	堆積土上層・配石	
S0572	R0914	-	S-24, W-6	SX739	K2	底面・配石	
S0573	R4484	-	S-24, W-6	SX739	K2	底面・配石	
S0574	R0938	-	S-24, W-7	SX739	K2	底面・配石	
S0575	-	-	S-25, W-7	SX739	-	不明	
S0576	-	-	S-25, W-7	SX739	-	不明	
S0577	-	-	S-12, W-9	SX717	-	堆積土 1 層	
S0578	-	-	S-12, W-11	SX717	-	堆積土 2 層	
S0579	-	-	S-11, W-9	SX717	-	堆積土 1 層	
S0580	-	-	-	-	-	不明	
S0581	R1901	-	S-13, W-5	SX717	-	堆積土	
S0582	R1902	-	S-12, W-5	SX717	-	堆積土	
S0583	-	-	S-14, W-10	SX717	-	堆積土 1 層	
S0584	R2572	-	S-18, W-3	SX732	-	-	
S0585	-	-	S-19, W-2	-	-	不明	
S0586	R4452	-	S-20, W-2	-	-	基本層Ⅲ層	
S0587	Q0069	-	S-10, W-9	SX717	-	堆積土 1 層	
S0588	R1868	-	S-15, W-12	SX717	-	堆積土 2 層	

第 18-4 表 石製遺物等取上番一覽表

取上番号	遺物登錄番号		位置	遺構名	内部施設	層位	備考
	所属個体	接合個体					
S0589	-	-	S-15, W-11	SX717	-	堆積土 2 層	
S0590	-	-	S-15, W-12	SX717	-	堆積土 2 層	
S0591	-	-	S-13, W-13	SX717	-	堆積土 1 層	
S0592	-	-	S-12, W-12	SX717	-	堆積土 2 層	
S0593	-	-	S-11, W-12	SX717	-	堆積土 2 層	
S0594	R1900	-	S-12, W-11	SX717	-	堆積土	
S0595	R1910	-	S-12, W-11	SX717	-	堆積土	
S0596	-	-	S-12, W-11	SX717	-	堆積土 1 層	
S0597	-	-	S-11, W-11	SX717	-	堆積土 1 層	
S0598	-	-	S-11, W-10	SX717	-	堆積土 1 層	
S0599	R1909	-	S-12, W-10	SX717	-	堆積土	
S0600	-	-	S-12, W-11	SX717	-	堆積土 2 層	
S0601	-	-	S-12, W-11	SX717	-	堆積土 2 層	
S0602	-	-	S-12, W-11	SX717	-	堆積土 2 層	
S0603	-	-	S-12, W-11	SX717	-	堆積土 2 層	
S0604	-	-	S-12, W-11	SX717	-	堆積土 2 層	
S0605	-	-	S-12, W-11	SX717	-	堆積土 2 層	
S0606	-	-	S-12, W-11	SX717	-	堆積土 2 層	
S0607	R1903	-	S-12, W-11	SX717	-	堆積土	
S0608	-	-	S-12, W-11	SX717	-	堆積土 2 層	
S0609	-	-	S-12, W-9	SX717	-	堆積土 1 層	
S0610	-	-	S-12, W-11	SX717	-	堆積土	
S0611	R1863	-	S-4, W-6	SX717	-	堆積土 2 層	
S0612	R2602	-	S-4, W-6	SX717	-	堆積土 2 層	
S0613	-	-	S-5, W-6	-	-	不明	
S0614	R1859	-	S-7, W-6	SX717	-	堆積土 1 層	
S0615	-	-	S-18, W-5	SX732	-	-	
S0616	-	-	S-12, W-11	SX717	-	不明	
S0617	R3755	-	S-11, W-11	-	-	基本層 III 層	
S0618	-	-	S-10, W-12	SX717	-	堆積土 2 層	
S0619	-	-	S-8, W-10	SX717	-	堆積土 1 層	
S0620	-	-	S-17, W-5	SX732	-	-	
S0621	R1935	-	S-17, W-4	SX732	-	-	
S0622	R1933	-	S-19, W-4	SX732	-	-	
S0623	R1934	-	S-19, W-4	SX732	-	-	
S0624	R1932	-	-	SX732	-	-	
S0625	R1931	-	S-19, W-3	SX732	-	-	
S0626	-	-	-	-	-	不明	
S0628	-	-	-	-	-	不明	
S0629	R1423	-	S-20, W5	-	-	基本層 III 層	
S0630	S0992	-	S-21, W-5	SX732	-	-	
S0631	R3722	-	S-7, W-7	SX717	-	基本層 III 層	
S0632	R0978	-	S-7, W-7	SX717	-	堆積土 2 層	
S0633	-	-	S-7, W-6	SX717	-	堆積土 1 層	
S0634	Q0059	-	S-7, W-6	SX717	-	堆積土 2 層	
S0635	R3762	-	S-10, W-4	-	-	基本層 III 層	
S0636	R3732	-	S-25, W-9	-	-	基本層 III 層	
S0637	R3736	-	S-26, W-11	-	-	基本層 III 層	
S0638	R1912	-	S-14, W-5	SX717	-	堆積土 2 層	
S0639	-	-	S-30, W-6	-	-	遺構確認面	
S0640	R3734	-	S-30, W-6	-	-	基本層 III 層	
S0641	S0857	-	W-30, W6	-	-	基本層 III 層	
S0642	R1904	-	S-9, W-9	SX717	-	堆積土	
S0643	-	-	S-9, W-8	SX717	-	堆積土 1 層	
S0644	R3733	-	S-19, W-3	SX732	-	-	
S0645	-	-	S-8, W-12	-	-	不明	
S0646	-	-	S-20, W-7	-	-	不明	
S0647	-	-	S-15, W-6	SX717	-	堆積土 2 層	
S0648	R1866	-	S-16, W-7	SX717	-	堆積土 2 層	
S0649	R3749	-	S-16, W-6	-	-	基本層 III 層	
S0650	R1862	-	S-14, W-10	SX717	-	堆積土 1 層	
S0651	-	-	S-4, W-6	SX717	-	堆積土 2 層	
S0652	R1925	-	S-5, W-7	SX719	-	堆積土 2 層	
S0653	R2411	-	N-1, W-17	SX510	-	堆積土 1 層	
S0654	R0953	-	S-22, W-15	SK576	-	堆積土 1 層	
S0655	R2484	-	S-9, W-7	SK609	-	堆積土	
S0656	R2521	-	S-26, W-12	SK633	-	堆積土 1 層	
S0657	R2523	-	S-26, W-11	SK633	-	堆積土 1 層	
S0658	Q0070	-	S-26, W-12	SK633	-	堆積土 1 層	
S0659	S0421	-	S-14, W-16	SK519	-	底面	
S0660	R0968	-	N-O-S, E-12	SX288	-	確認面	
S11001	R0921	-	S-49, E-27	SX1008	-	堆積土	

遺物觀察表

第19-1表 縄文土器観察表

図番号 (第3分冊)	写真番号 (第4分冊)	登録 番号	通稱名	所属		器種分類	器種分類		土器群分類		特徴	色調	胎土	法量 (cm・g)			現存状況	接合關係 (同一個体)	分析項目			
				内部施設	類別		器形	口縁	部分	文様				口径	底径	器高				最大高	重量	部位
第4図3	写真22-1	P0001	SI1	壺穴住居跡	-	深鉢	H	b	III-1	(2)	L5	外面：5YR5/4にぶい赤褐色 内面：5YR5/4にぶい赤褐色	1mm程度 の長石少量。 雲母微量。	31.5	14.0	48.4	51.0	4800	口縁部 ～底部	略劣形	SI1-Pot45・ 61	-
第5図1	写真23-1	P0002	SI1	壺穴住居跡	-	深鉢	F	a	III-1	(2)	J3	外面：10YR7/2 灰黄褐色 内面：10YR7/3 にぶい黄褐色	1mm程度 の石英・長石少量。	24.5	12.6	35.7	-	3800	口縁部 ～底部	略劣形	-	-
第2図1	写真19-1	P0003	SI1	壺穴住居跡	-	深鉢	J	b	III-1	(2)	G3	外面：10YR6/2 にぶい黄褐色 内面：10YR6/3 にぶい黄褐色	1mm程度 の石英微量。	31.6	-	(32.2)	(33.4)	3000	口縁部 ～胴部	3/4	-	三次元
第7図3	写真21-4	P0004	SI1	壺穴住居跡	-	深鉢	V	b	III-1	(2)	J2	外面：10YR7/2 にぶい黄褐色 内面：10YR7/1 黒褐色	1mm程度 の石英少量。	(14.4)	7.8	14.6	16.5	300	口縁部 ～底部	1/2	-	-
第4図4	写真21-3	P0005	SI1	壺穴住居跡	-	深鉢	G	b	III-1	-	O1	外面：7.5YR6/1 褐灰色 内面：7.5YR6/1 黒褐色	1～2mm程度 の長石・雲母少量。	11.4	-	(21.1)	-	600	口縁部 ～胴部	略劣形	-	-
第1図2	写真18-2	P0006	SI1	壺穴住居跡	-	深鉢	(11)	-	III-1	(2)	I2	外面：5YR5/4 にぶい赤褐色 内面：7.5YR6/6 褐色	1～3mm程度 の黄褐色薄片(縞 粗状)。1mm以下の黒色 岩石少量。微細な石英 少量。	-	-	(16.0)	-	600	胴部	一部	-	-
第1図3	写真18-4	P0007	SI1	壺穴住居跡	-	台付 浅鉢	B	-	III-1	(2)	D4	外面：10YR6/4 にぶい黄褐色 内面：10YR6/4 にぶい黄褐色	1mm以下 の長石少量。	-	12.3	(15.9)	-	1000	胴部 ～底部	1/4	-	-
第1図4	写真18-3	P0008	SI1	壺穴住居跡	-	深鉢	(11)	-	II-1	-	-	外面：7.5YR3/1 黒褐色 内面：7.5YR3/1 黒褐色	微細な石英・長石。微細な 白色 岩石。微細な雲母少量。	-	-	(9.7)	-	200	胴部	一部	SI1	-
第1図1	写真18-1	P0009	SI1	壺穴住居跡	-	深鉢	(13)	-	-	-	-	外面：5YR5/4 にぶい赤褐色 内面：10YR6/2 灰黄褐色	1～3mm程度 の長石少量。雲 母微量。	-	(12.0)	(5.8)	-	200	胴部 ～底部	一部	-	-
第6図1	写真24-1	P0010	SI1	壺穴住居跡	-	深鉢	H	b	III-1	(2)	N1	外面：10YR6/4 にぶい黄褐色 内面：10YR7/6 明黄褐色	直徑1mm以下の石英。1～ 2mmの石英・長石ごく少 量。	(31.2)	-	(31.5)	(33.9)	3200	口縁部 ～胴部	3/4	SI1-Pot38・ 54	年代・食性・ 庄痕
第6図2	写真24-2	P0011	SI1	壺穴住居跡	-	深鉢	H	b	III-1	(2)	N2	外面：5YR6/6 褐色 内面：5YR4/6 赤褐色	0.5～2mm程度 の石英・長石 少量。1mm以下の雲母 微量。	31.6	-	(35.1)	(35.8)	2500	口縁部 ～胴部	1/3	-	-
第7図1	写真25-1	P0012	SI1	壺穴住居跡	-	深鉢	J	b	III-1	(2)	I2	外面：5YR6/6 褐色 内面：5YR5/6 明赤褐色	直徑0.5mm以下の石英。直徑 1mmの石英・長石ごく少 量。	(23.0)	15.1	(42.9)	-	3400	口縁部 ～胴部	1/3	-	-
第9図1	写真20-8	P0013	SI1	壺穴住居跡	-	深鉢	J	c	III-1	(1)	L2	外面：10YR5/3 にぶい黄褐色 内面：10YR7/4 にぶい黄褐色	1～3mm程度 の黄褐色薄片(縞 粗状)。多量。微細な石英・長石 少量。	-	-	(26.8)	-	1400	口縁部 ～胴部	1/4	-	-
第5図4	写真23-6	P0014	SI1	壺穴住居跡	-	深鉢	E	-	III-2	-	C1	外面：7.5YR4/3 褐色 内面：7.5YR4/2 灰褐色	1～3mm程度 の長石。5mm程 度の白色薄片少量。	-	10.4	(31.3)	-	3200	頸部 ～底部	3/4	-	-
第4図1	写真20-11	P0015	SI1	壺穴住居跡	-	深鉢	(3)	a	III-1	-	-	外面：10YR3/3 暗褐色 内面：10YR5/4 にぶい黄褐色	1～2mm程度 の白色薄片少量。 1mm程度の石英少量。1mm程 度の雲母微量。	-	-	(7.3)	-	800	口縁部	一部	-	-
第8図2	写真25-5	P0016	SI1	壺穴住居跡	-	深鉢	(6)	-	V-2	-	A1	外面：10YR7/1 灰白色 内面：10YR7/1 灰白色	1～3mmの長石少量。雲母 微量。	-	15.2	(24.3)	-	1600	胴部 ～底部	3/5	-	-
第8図6	写真25-6	P0017	SI1	壺穴住居跡	-	深鉢	(6)	-	II-1	(2)	G5	外面：10YR6/4 にぶい黄褐色 内面：10YR7/3 にぶい黄褐色	1～3mm程度 の白色薄片。	-	-	(27.0)	-	800	胴部	1/3	-	-
第5図2	写真23-7	P0018	SI1	壺穴住居跡	-	深鉢	(10)	-	V-2	-	A1	外面：5YR5/2 灰褐色 内面：5YR5/1 褐灰色	微細な雲母。1mm程度の雲 母少量。1mm程度の長石 少量。	-	13.0	(28.3)	-	1000	頸部 ～底部	1/4	-	-
第7図5	写真20-9	P0019	SI1	壺穴住居跡	-	深鉢	(3)	b	III-1	(1)	K4	外面：5YR5/6 明赤褐色 内面：5YR4/6 赤褐色	1～2mm程度 の黄褐色薄片(縞 粗状)。1mm程度の石英・長石 微量。0.5mm程度の白色 雲母微量。	-	-	(13.1)	(14.8)	300	口縁部 ～胴部	一部	-	-

第 19-2 表 縄文土器観察表

図番号 (第 3 分冊)	写真番号 (第 4 分冊)	登録 番号	通稱名	器種分類	器形分類	土器群分類	特徴	色調	胎土	法量 (cm・g)	残存状況	接合関係 (同一個体)	分析項目
第4図6	写真 25-2	P0020	SI1	竪穴住居跡	器種 深鉢 (13)	口縁 分類 -	胎土：無文 (ミガキ) 胴部：無文 (ミガキ) 炭化物付着 (黄赤状)；隆線文+縦位連続短縄文、口縁部； 複合縞状突起 (黄赤状)；隆線文+縦位連続短縄文、胴部； 縞文LR。 小波状・縞状隆線文+縦位連続短縄文、胴部； 縞文LR。 炭化物付着 (内外面)。内面に種子圧痕 (外面)。	外面：10YR5/2 灰黄褐 内面：10YR5/2 灰黄褐	1mm の長石少量。	口径 - (11.2) 底径 (5.3) 器高 - 100 器重 一部	残存率 一部	-	-
第3図10	写真 21-1	P0021	SI1	竪穴住居跡	器種 浅鉢 (F1)	口縁 分類 b III-1 (2)	胎土：無文 (ミガキ) 胴部：無文 (ミガキ) 炭化物付着 (黄赤状)；隆線文+縦位連続短縄文、口縁部； 複合縞状突起 (黄赤状)；隆線文+縦位連続短縄文、胴部； 縞文LR。 小波状・縞状隆線文+縦位連続短縄文、胴部； 縞文LR。 炭化物付着 (内外面)。内面に種子圧痕 (外面)。	外面：10YR6/2 灰黄褐 内面：10YR6/2 灰黄褐	1mm 以下の長石少量。	口径 36.0 底径 (13.8) 器高 (14.1) 器重 1400 器重 3/5	残存率 3/5	-	-
第4図2	写真 21-2	P0022	SI1	竪穴住居跡	器種 深鉢 (G)	口縁 分類 b III-1 (2)	胎土：無文 (ミガキ) 胴部：無文 (ミガキ) 炭化物付着 (黄赤状)；隆線文+縦位連続短縄文、口縁部； 複合縞状突起 (黄赤状)；隆線文+縦位連続短縄文、胴部； 縞文LR。 小波状・縞状隆線文+縦位連続短縄文、胴部； 縞文LR。 炭化物付着 (内外面)。内面に種子圧痕 (外面)。	外面：2.5Y4/1 黄灰 内面：2.5Y3/1 黒褐	1mm の長石少量。	口径 (14.6) 底径 (16.8) 器高 - 500 器重 3/5	残存率 3/5	-	-
第7図4	写真 20-10	P0023	SI1	竪穴住居跡	器種 深鉢 (1)	口縁 分類 b III-1 (2)	胎土：無文 (ミガキ) 胴部：無文 (ミガキ) 炭化物付着 (黄赤状)；隆線文+縦位連続短縄文、口縁部； 複合縞状突起 (黄赤状)；隆線文+縦位連続短縄文、胴部； 縞文LR。 小波状・縞状隆線文+縦位連続短縄文、胴部； 縞文LR。 炭化物付着 (内外面)。内面に種子圧痕 (外面)。	外面：10YR3/2 黒褐 内面：7.5YR6/4 にぶい、黄褐色	3mm 程度の長石・長石少量、 白色岩片少量、微細な雲母少量。	口径 - (7.2) 底径 (8.9) 器高 - 100 器重 一部	残存率 一部	-	-
第9図4	写真 23-5	P0024	SI1	竪穴住居跡	器種 深鉢 (Pot62-c)	口縁 分類 - II-2 (1)	胎土：無文 (ミガキ) 胴部：無文 (ミガキ) 炭化物付着 (黄赤状)；隆線文+縦位連続短縄文、口縁部； 複合縞状突起 (黄赤状)；隆線文+縦位連続短縄文、胴部； 縞文LR。 小波状・縞状隆線文+縦位連続短縄文、胴部； 縞文LR。 炭化物付着 (内外面)。内面に種子圧痕 (外面)。	外面：10YR4/2 灰黄褐 内面：10YR4/2 灰黄褐	0.5 ~ 2mm 程度の石英・長石 少量、0.5 ~ 3mm 程度の白色 岩片少量、海綿骨少量。	口径 - (4.7) 底径 (4.7) 器高 - 100 器重 一部	残存率 一部	-	-
第7図6	写真 22-4	P0025	SI1	竪穴住居跡	器種 深鉢 (a)	口縁 分類 a V-2	胎土：無文 (ミガキ) 胴部：無文 (ミガキ) 炭化物付着 (黄赤状)；隆線文+縦位連続短縄文、口縁部； 複合縞状突起 (黄赤状)；隆線文+縦位連続短縄文、胴部； 縞文LR。 小波状・縞状隆線文+縦位連続短縄文、胴部； 縞文LR。 炭化物付着 (内外面)。内面に種子圧痕 (外面)。	外面：7.5Y6/6 橙 内面：7.5Y5/4 にぶい、橙	1mm 以下の長石少量。	口径 - (4.8) 底径 (4.8) 器高 - 40 器重 一部	残存率 一部	-	-
第9図2	写真 23-4	P0026	SI1	竪穴住居跡	器種 深鉢 (a)	口縁 分類 a II-1	胎土：無文 (ミガキ) 胴部：無文 (ミガキ) 炭化物付着 (黄赤状)；隆線文+縦位連続短縄文、口縁部； 複合縞状突起 (黄赤状)；隆線文+縦位連続短縄文、胴部； 縞文LR。 小波状・縞状隆線文+縦位連続短縄文、胴部； 縞文LR。 炭化物付着 (内外面)。内面に種子圧痕 (外面)。	外面：10YR3/2 黒褐 内面：7.5YR4/3 褐	1 ~ 3mm 程度の長石、1 ~ 3mm 程度の白色岩片、1mm 程 度の雲母少量。	口径 - (10.5) 底径 (10.5) 器高 - 200 器重 一部	残存率 一部	-	-
第7図2	写真 23-2	P0027	SI1	竪穴住居跡	器種 深鉢 (2)	口縁 分類 a III-1	胎土：無文 (ミガキ) 胴部：無文 (ミガキ) 炭化物付着 (黄赤状)；隆線文+縦位連続短縄文、口縁部； 複合縞状突起 (黄赤状)；隆線文+縦位連続短縄文、胴部； 縞文LR。 小波状・縞状隆線文+縦位連続短縄文、胴部； 縞文LR。 炭化物付着 (内外面)。内面に種子圧痕 (外面)。	外面：10YR3/1 黒褐 内面：10YR4/3 にぶい、黄褐色	1mm 程度の石英・長石、1mm 以下の白色岩片少量。	口径 - (3.7) 底径 (2.4) 器高 - 20 器重 一部	残存率 一部	-	-
第8図3	写真 22-6	P0028	SI1	竪穴住居跡	器種 深鉢 (a)	口縁 分類 a III-1	胎土：無文 (ミガキ) 胴部：無文 (ミガキ) 炭化物付着 (黄赤状)；隆線文+縦位連続短縄文、口縁部； 複合縞状突起 (黄赤状)；隆線文+縦位連続短縄文、胴部； 縞文LR。 小波状・縞状隆線文+縦位連続短縄文、胴部； 縞文LR。 炭化物付着 (内外面)。内面に種子圧痕 (外面)。	外面：7.5YR5/3 にぶい、褐 内面：10YR6/4 にぶい、黄褐色	1mm 程度の石英・長石少量、 1 ~ 2mm 程度の白色岩片少量、 1mm 程度の石英・長石少量、 1mm 以下の白色岩片少量、 1mm 程度の黄褐色岩片 (繊維 状) 少量。	口径 - (2.4) 底径 (2.4) 器高 - 30 器重 一部	残存率 一部	-	-
第8図4	写真 22-7	P0029	SI1	竪穴住居跡	器種 深鉢 (2)	口縁 分類 d II-1 (1)	胎土：無文 (ミガキ) 胴部：無文 (ミガキ) 炭化物付着 (黄赤状)；隆線文+縦位連続短縄文、口縁部； 複合縞状突起 (黄赤状)；隆線文+縦位連続短縄文、胴部； 縞文LR。 小波状・縞状隆線文+縦位連続短縄文、胴部； 縞文LR。 炭化物付着 (内外面)。内面に種子圧痕 (外面)。	外面：7.5YR5/6 明褐 内面：7.5YR6/6 橙	1 ~ 2mm 程度の石英・長石、1 以下の白色岩片少量。	口径 - (4.0) 底径 (4.0) 器高 - 30 器重 一部	残存率 一部	-	-
第9図3	写真 22-3	P0030	SI1	竪穴住居跡	器種 深鉢 (1)	口縁 分類 a II-1 (2)	胎土：無文 (ミガキ) 胴部：無文 (ミガキ) 炭化物付着 (黄赤状)；隆線文+縦位連続短縄文、口縁部； 複合縞状突起 (黄赤状)；隆線文+縦位連続短縄文、胴部； 縞文LR。 小波状・縞状隆線文+縦位連続短縄文、胴部； 縞文LR。 炭化物付着 (内外面)。内面に種子圧痕 (外面)。	外面：5YR5/6 明赤褐 内面：7.5YR4/3 褐	1mm 程度の石英・長石少量、 1mm 以下の白色岩片少量、 1mm 程度の黄褐色岩片 (繊維 状) 少量。	口径 - (4.8) 底径 (4.8) 器高 - 40 器重 一部	残存率 一部	-	-
第8図5	写真 23-3	P0031	SI1	竪穴住居跡	器種 深鉢 (3)	口縁 分類 a III-1 (2)	胎土：無文 (ミガキ) 胴部：無文 (ミガキ) 炭化物付着 (黄赤状)；隆線文+縦位連続短縄文、口縁部； 複合縞状突起 (黄赤状)；隆線文+縦位連続短縄文、胴部； 縞文LR。 小波状・縞状隆線文+縦位連続短縄文、胴部； 縞文LR。 炭化物付着 (内外面)。内面に種子圧痕 (外面)。	外面：7.5YR4/6 褐 内面：5YR3/4 黒褐	1mm 程度の石英・長石少量、 微細な雲母少量。	口径 - (5.1) 底径 (5.1) 器高 - 30 器重 一部	残存率 一部	-	-
第7図7	写真 22-5	P0032	SI1	竪穴住居跡	器種 深鉢 (4)	口縁 分類 a III-1	胎土：無文 (ミガキ) 胴部：無文 (ミガキ) 炭化物付着 (黄赤状)；隆線文+縦位連続短縄文、口縁部； 複合縞状突起 (黄赤状)；隆線文+縦位連続短縄文、胴部； 縞文LR。 小波状・縞状隆線文+縦位連続短縄文、胴部； 縞文LR。 炭化物付着 (内外面)。内面に種子圧痕 (外面)。	外面：5YR6/8 橙 内面：10YR6/6 明黄褐	1mm 程度の石英・長石少量、 1mm 程度の白色岩片少量。	口径 - (3.5) 底径 (3.5) 器高 - 100 器重 一部	残存率 一部	-	-
第5図5	写真 22-2	P0033	SI1	竪穴住居跡	器種 深鉢 (1)	口縁 分類 a III-1 (1)	胎土：無文 (ミガキ) 胴部：無文 (ミガキ) 炭化物付着 (黄赤状)；隆線文+縦位連続短縄文、口縁部； 複合縞状突起 (黄赤状)；隆線文+縦位連続短縄文、胴部； 縞文LR。 小波状・縞状隆線文+縦位連続短縄文、胴部； 縞文LR。 炭化物付着 (内外面)。内面に種子圧痕 (外面)。	外面：7.5Y6/6 橙 内面：7.5Y6/6 橙	1mm 以下の長石少量。	口径 (14.2) 底径 (14.2) 器高 - 100 器重 一部	残存率 一部	-	-
第2図3	写真 19-7	P0035	SI1	竪穴住居跡	器種 深鉢 (Pot55-a)	口縁 分類 H a III-1 (2)	胎土：無文 (ミガキ) 胴部：無文 (ミガキ) 炭化物付着 (黄赤状)；隆線文+縦位連続短縄文、口縁部； 複合縞状突起 (黄赤状)；隆線文+縦位連続短縄文、胴部； 縞文LR。 小波状・縞状隆線文+縦位連続短縄文、胴部； 縞文LR。 炭化物付着 (内外面)。内面に種子圧痕 (外面)。	外面：10YR4/1 褐灰 内面：10YR4/2 灰黄褐	1mm 以下の長石少量。	口径 (27.8) 底径 (27.8) 器高 - 900 器重 1/4	残存率 1/4	-	-
第1図10	写真 18-10	P0036	SI1	竪穴住居跡	器種 深鉢 (A)	口縁 分類 a III-1 (2)	胎土：無文 (ミガキ) 胴部：無文 (ミガキ) 炭化物付着 (黄赤状)；隆線文+縦位連続短縄文、口縁部； 複合縞状突起 (黄赤状)；隆線文+縦位連続短縄文、胴部； 縞文LR。 小波状・縞状隆線文+縦位連続短縄文、胴部； 縞文LR。 炭化物付着 (内外面)。内面に種子圧痕 (外面)。	外面：5YR5/6 明赤褐 内面：5YR5/6 明赤褐	1mm 程度の石英・長石、1 ~ 3mm 程度の黄褐色岩片 (繊維 状)、1mm 程度の白色岩片少量。	口径 - (19.0) 底径 (19.0) 器高 - 560 器重 一部	残存率 一部	SI1-Pot16、 SI1- Pot61	-
第1図11	写真 18-11	P0037	SI1	竪穴住居跡	器種 深鉢 (1)	口縁 分類 d III-1	胎土：無文 (ミガキ) 胴部：無文 (ミガキ) 炭化物付着 (黄赤状)；隆線文+縦位連続短縄文、口縁部； 複合縞状突起 (黄赤状)；隆線文+縦位連続短縄文、胴部； 縞文LR。 小波状・縞状隆線文+縦位連続短縄文、胴部； 縞文LR。 炭化物付着 (内外面)。内面に種子圧痕 (外面)。	外面：10YR5/6 黄褐 内面：10YR2/2 灰黄褐	1 ~ 2mm 程度の石英・長石少量、 1 ~ 2mm 程度の白色岩片。	口径 - (18.0) 底径 (18.0) 器高 - 300 器重 1/3	残存率 1/3	-	年代・食性
第2図4	写真 19-9	P0038	SI1	竪穴住居跡	器種 深鉢 (16)	口縁 分類 -	胎土：無文 (ミガキ) 胴部：無文 (ミガキ) 炭化物付着 (黄赤状)；隆線文+縦位連続短縄文、口縁部； 複合縞状突起 (黄赤状)；隆線文+縦位連続短縄文、胴部； 縞文LR。 小波状・縞状隆線文+縦位連続短縄文、胴部； 縞文LR。 炭化物付着 (内外面)。内面に種子圧痕 (外面)。	外面：2.5Y5/1 黄灰 内面：2.5Y4/1 黄灰	1mm の長石少量。	口径 (10.3) 底径 (10.3) 器高 - 400 器重 一部	残存率 一部	-	圧痕
第1図8	写真 18-8	P0039	SI1	竪穴住居跡	器種 深鉢 (a)	口縁 分類 d II-1	胎土：無文 (ミガキ) 胴部：無文 (ミガキ) 炭化物付着 (黄赤状)；隆線文+縦位連続短縄文、口縁部； 複合縞状突起 (黄赤状)；隆線文+縦位連続短縄文、胴部； 縞文LR。 小波状・縞状隆線文+縦位連続短縄文、胴部； 縞文LR。 炭化物付着 (内外面)。内面に種子圧痕 (外面)。	外面：7.5YR3/1 黒褐 内面：10YR5/3 にぶい、黄褐色	1 ~ 3mm 程度の石英・長石、 1 ~ 2mm 程度の石英・長石多 量、2mm 程度の黄褐色岩片 (織 維状) 少量。	口径 - (4.7) 底径 (4.7) 器高 - 100 器重 一部	残存率 一部	-	-
第1図9	写真 18-9	P0040	SI1	竪穴住居跡	器種 深鉢 (a)	口縁 分類 a III-1 (2)	胎土：無文 (ミガキ) 胴部：無文 (ミガキ) 炭化物付着 (黄赤状)；隆線文+縦位連続短縄文、口縁部； 複合縞状突起 (黄赤状)；隆線文+縦位連続短縄文、胴部； 縞文LR。 小波状・縞状隆線文+縦位連続短縄文、胴部； 縞文LR。 炭化物付着 (内外面)。内面に種子圧痕 (外面)。	外面：10YR6/2 灰黄褐 内面：10YR6/2 灰黄褐	1 ~ 2mm 程度の石英・長石、 1 ~ 2mm 程度の白色岩片少量。	口径 - (3.5) 底径 (3.5) 器高 - 100 器重 一部	残存率 一部	-	-
第2図5	写真 19-2	P0041	SI1	竪穴住居跡	器種 深鉢 (2)	口縁 分類 a III-1	胎土：無文 (ミガキ) 胴部：無文 (ミガキ) 炭化物付着 (黄赤状)；隆線文+縦位連続短縄文、口縁部； 複合縞状突起 (黄赤状)；隆線文+縦位連続短縄文、胴部； 縞文LR。 小波状・縞状隆線文+縦位連続短縄文、胴部； 縞文LR。 炭化物付着 (内外面)。内面に種子圧痕 (外面)。	外面：10YR5/3 にぶい、黄褐色 内面：10YR6/3 にぶい、黄褐色	1 ~ 2mm 程度の石英・長石、 微細な黒色岩片少量、微細な石 英・長石少量、微細な白色岩片 少量。	口径 - (5.8) 底径 (5.8) 器高 - 40 器重 一部	残存率 一部	-	-
第3図2	写真 20-1	P0042	SI1	竪穴住居跡	器種 深鉢 (5)	口縁 分類 a III-1 (2)	胎土：無文 (ミガキ) 胴部：無文 (ミガキ) 炭化物付着 (黄赤状)；隆線文+縦位連続短縄文、口縁部； 複合縞状突起 (黄赤状)；隆線文+縦位連続短縄文、胴部； 縞文LR。 小波状・縞状隆線文+縦位連続短縄文、胴部； 縞文LR。 炭化物付着 (内外面)。内面に種子圧痕 (外面)。	外面：10YR7/4 にぶい、黄褐色 内面：7.5YR6/4 にぶい、橙	微細な黒色岩片少量、微細な石 英・長石少量、微細な白色岩片 少量。	口径 - (7.3) 底径 (7.3) 器高 - 200 器重 一部	残存率 一部	-	-
第2図6	写真 19-3	P0043	SI1	竪穴住居跡	器種 深鉢 (2)	口縁 分類 a V-2	胎土：無文 (ミガキ) 胴部：無文 (ミガキ) 炭化物付着 (黄赤状)；隆線文+縦位連続短縄文、口縁部； 複合縞状突起 (黄赤状)；隆線文+縦位連続短縄文、胴部； 縞文LR。 小波状・縞状隆線文+縦位連続短縄文、胴部； 縞文LR。 炭化物付着 (内外面)。内面に種子圧痕 (外面)。	外面：10YR4/3 にぶい、黄褐色 内面：10YR5/3 にぶい、黄褐色	1 ~ 2mm 程度の白色岩片、1 ~ 2mm 程度の長石、微細な雲 母少量。	口径 - (4.8) 底径 (4.8) 器高 - 40 器重 一部	残存率 一部	-	-
第2図7	写真 19-4	P0044	SI1	竪穴住居跡	器種 深鉢 (2)	口縁 分類 a III-2	胎土：無文 (ミガキ) 胴部：無文 (ミガキ) 炭化物付着 (黄赤状)；隆線文+縦位連続短縄文、口縁部； 複合縞状突起 (黄赤状)；隆線文+縦位連続短縄文、胴部； 縞文LR。 小波状・縞状隆線文+縦位連続短縄文、胴部； 縞文LR。 炭化物付着 (内外面)。内面に種子圧痕 (外面)。	外面：7.5YR5/4 にぶい、褐 内面：7.5YR4/2 灰黄褐	0.5 ~ 1mm 程度の長石少量、 微細な雲母少量。	口径 - (5.0) 底径 (5.0) 器高 - 30 器重 一部	残存率 一部	-	-
第3図3	写真 20-2	P0045	SI1	竪穴住居跡	器種 深鉢 (a)	口縁 分類 a III-1	胎土：無文 (ミガキ) 胴部：無文 (ミガキ) 炭化物付着 (黄赤状)；隆線文+縦位連続短縄文、口縁部； 複合縞状突起 (黄赤状)；隆線文+縦位連続短縄文、胴部； 縞文LR。 小波状・縞状隆線文+縦位連続短縄文、胴部； 縞文LR。 炭化物付着 (内外面)。内面に種子圧痕 (外面)。	外面：10YR5/2 灰黄褐 内面：10YR7/4 にぶい、黄褐色	1mm 程度の石英・長石少量、 1mm 程度の白色岩片少量。	口径 (3.0) 底径 (3.0) 器高 - 20 器重 一部	残存率 一部	-	-

第19-3表 縄文土器観察表

図番号 (第3分冊)	写真番号 (第4分冊)	登録 番号	通稱名	所属		器種分類			土器部分		特徴	色調	胎土	法量 (cm・g)		残存状況	接合關係 (同一個体)	分析項目				
				類別	内部施設	取上番号	器種	器形	口縁	分類				部分	文様				口径	底径	器高	器大高
第3図4	写真19-5	P0046	SI1	竪穴住居跡	-	堆積土 2層	-	深鉢	(3)	a	II-2	(2)	B1	胴部：IV字状隆線文・隆線文に沿った隆線文。 灰化物付着 (内面)。	外面：2.5Y4/4 オリーブ褐 内面：2.5Y4/4 オリーブ褐	1～2mm 程度の石英・長石。 微細な雲母微量。	-	(5.9)	100	口縁部 一部	-	-
第3図5	写真19-6	P0047	SI1	竪穴住居跡	-	堆積土 2層	Pot12-b	深鉢	(1)	b	-	-	-	突起上端部：縄文LR・胴部：縄文LR。 灰化物付着 (外面)。	外面：10YR4/2 灰黄褐 内面：10YR3/2 黒褐	1mm 程度の長石少量。 1mm 程度の白色岩片微量。微 細な雲母片少量。	-	(6.1)	100	口縁部 ～胴部	一部	-
第3図7	写真20-4	P0048	SI1	竪穴住居跡	-	堆積土 2層	-	深鉢	-	-	II-2	(1)	A1	胴部：縦位短続沈線文・沈線文。	外面：10YR6/4 にぶい黄褐色 内面：10YR7/4 にぶい黄褐色	微細な石英・長石。	-	(4.7)	20	胴部	一部	-
第3図6	写真20-3	P0049	SI1	竪穴住居跡	-	堆積土 2層	-	浅鉢	(2)	a	-	-	-	口縁部：縦位短続沈線文。	外面：10YR5/3 にぶい黄褐色 内面：10YR5/3 にぶい黄褐色	1mm 程度の石英・長石。1mm 程度の白色岩片・長石。微細な 雲母片少量。	-	(3.8)	30	口縁部	一部	-
第3図8	写真20-5	P0050	SI1	竪穴住居跡	-	堆積土 2層	-	深鉢	-	-	III-2	-	C1	胴部：連続短続沈線文。	外面：7.5YR5/6 明褐 内面：7.5YR5/4 にぶい黄褐色	1mm 程度の石英・長石。1mm 程度の白色岩片。1mm 程度の雲 母微量。	-	(6.1)	40	胴部	一部	-
第3図9	写真20-7	P0052	SI1	竪穴住居跡	-	堆積土 2層	-	深鉢	(2)	b	II-1	(2)	E	口縁部～胴部：縄文付加条。胴部：縦位隆線文・沈線文。	外面：5YR4/6 赤褐 内面：7.5YR5/3 にぶい黄褐色	1mm 以下の白色岩片多量。灰 色岩片。0.5～1mm 程度の石英・ 長石。微細な雲母微量。	-	(10.6)	400	部、胴部	一部	(SK28、 SK237)
第1図5	写真18-6	P0053	SI1	竪穴住居跡	-	堆積土 4層	-	深鉢	-	a	II-1	-	-	口縁部：沈線文。 種子圧痕 (器壁中)。	外面：5YR6/8 橙 内面：5YR6/8 橙	0.5～1mm 程度の石英・長石。 0.5mm 程度の白色岩片少量。	-	(1.7)	10	口縁部	一部	-
第1図6	写真18-7	P0054	SI1	竪穴住居跡	-	堆積土 4層	-	深鉢	(2)	-	III-1	-	-	口縁部：隆線文・押圧細文LR。 区画半隆線文・縄文LR。	外面：7.5YR6/4 にぶい黄褐色 内面：10YR7/4 にぶい黄褐色	0.5～1mm 程度の石英・長石。 海綿質針こく微量。	-	(3.7)	10	口縁部	一部	-
第10図4	写真27-6	P0055	SI1	竪穴住居跡	-	確認面	-	深鉢	L	a	III-1	-	-	口縁部：連続交互押圧文・隆線文・縄文LR。胴部：縦位平行 区画半隆線文・縄文LR。	外面：10YR7/4 にぶい黄褐色 内面：10YR7/6 明黄褐	1mm 程度の石英・長石。1mm 程度の白色岩片微量。	-	(21.9)	700	口縁部	一部	-
第9図8	写真26-2	P0056	SI1	竪穴住居跡	-	確認面	-	深鉢	N	b	II-1	-	-	胴部：縦位平行沈線文・連続交互押圧文・小波状・連立沈線 文・縄文LR。内面口縁部：溝巻状隆線文。	外面：10YR4/3 にぶい黄褐色 内面：10YR4/3 にぶい黄褐色	1mm 程度の石英・長石。1mm 程度の白色岩片少量。0.5～ 1mm 程度の雲母微量。	-	(14.6)	700	口縁部	一部	-
第10図2	写真26-11	P0057	SI1	竪穴住居跡	-	確認面	-	深鉢	L	d	III-2	-	A1	口縁部：口縁に沿った押圧文・逆「U」字状押圧文・三又状隆線文。 胴部：縦位隆線文・IV字状垂下区画隆線文。	外面：10YR4/2 灰黄褐 内面：10YR3/2 黒褐	1mm 程度の白色岩片多量。1mm 程度の石英・長石。	-	(15.5)	500	口縁部	一部	-
第10図3	写真27-7	P0058	SI1	竪穴住居跡	-	確認面	-	深鉢	W	b	III-1	(2)	C4	複合橋状突起 (C字状)：溝巻状隆線文・縦位連続交互押圧文 LR。口縁部：溝巻状隆線文・連続交互押圧文・縦位連続交互押 圧文LR。無文帯。胴部：胴部区画文・縦位平行隆線文・小波状 隆線文・縦位行沈線文・縦位隆線文・連続交互押圧文・連続交互押 圧文LR。隆線文に沿った隆線文。 種子圧痕 (外面)。	外面：10YR7/4 にぶい黄褐色 内面：10YR7/4 にぶい黄褐色	1mm の長石少量。	-	(9.8)	200	口縁部	一部	-
第10図5	写真27-10	P0059	SI1	竪穴住居跡	-	確認面	-	深鉢	(13)	-	-	-	-	胴部：縄文LR。縦位短続沈線文・小波状・連立沈線 文・縄文LR。底部： 動物圧痕 (種代堀)。	外面：10YR7/2 にぶい黄褐色 内面：10YR7/2 にぶい黄褐色	1mm の長石少量。	-	(9.2)	300	胴部～ 底部	一部	-
第9図7	写真27-1	P0060	SI1	竪穴住居跡	-	確認面	-	深鉢	-	-	-	-	-	胴部：縦位隆線文・連続交互押圧文。胴部：縄文LR。 動物圧痕 (内面胴部)。	外面：10YR7/4 にぶい黄褐色 内面：10YR6/3 にぶい黄褐色	1mm 程度の石英・長石。	-	(8.3)	300	胴部	一部	-
第10図1	写真26-10	P0061	SI1	竪穴住居跡	-	確認面	-	深鉢	W	a	III-1	(2)	H2	複合橋状突起 (X字状・溝巻状)：隆線文。口縁部：溝巻状隆線文・細 無文帯。縦位隆線文。胴部：小波状・斜位・連立沈線文・細 隆線文・隆線文に沿った隆線文。無文帯。縦位隆線文・連続交互押 圧文LR。 灰化物付着 (外面)。	外面：5YR4/4 にぶい赤褐 内面：5YR5/6 明赤褐	1～3mm 以下の長石少量。 0.5mm 程度の雲母片微量。2 ～4mm 程度の白色岩片微量。 1mm 程度の白色岩片微量。	-	(10.8)	400	口縁部	一部	-
第10図8	写真27-11	P0062	SI1	竪穴住居跡	-	確認面	-	深鉢	(3)	a	III-1	(2)	E7	口縁部：短続沈線文・隆線文・縦位隆線文・縦位隆線文・連続 交互隆線文。区画に沿った交互押圧文LR。胴部：縦位短続沈線文・ LR 片結び。縄文LR。	外面：10YR5/3 にぶい黄褐色 内面：10YR6/3 にぶい黄褐色	1mm 程度の石英・長石。1mm 程度の白色岩片微量。	-	(11.0)	500	口縁部	一部	-
第9図9	写真27-2	P0063	SI1	竪穴住居跡	-	確認面	-	深鉢	(1)	b	III-1	(2)	J3	突起：縦位隆線文・小波状隆線文。口縁部：縦位隆線文・連続 交互隆線文。区画に沿った交互押圧文LR。胴部：縦位短続沈線文・ 隆線文・連続交互押圧文・交互押圧文LR。無文帯。口縁部区画文 (縦位 隆線文・連続交互押圧文LR)。縄文LR。	外面：10YR5/3 にぶい黄褐色 内面：10YR4/2 灰黄褐	1mm 程度の石英・長石。	-	(4.2)	200	口縁部	一部	-
第9図13	写真26-3	P0064	SI1	竪穴住居跡	-	確認面	-	深鉢	(3)	a	III-1	(1)	L2	口縁上端部：「X」字状隆線文・縦位連続交互押圧文LR。縄文 灰化物付着 (内外面)。	外面：10YR5/3 にぶい黄褐色 内面：10YR4/2 灰黄褐	1mm 程度の石英・長石少量。	-	(4.5)	20	口縁部	一部	-
第9図11	写真26-4	P0065	SI1	竪穴住居跡	-	確認面	Pot135-a	深鉢	(4)	a	III-1	-	-	口縁部：横位平行隆線文・縦位隆線文・縦位隆線文・連続 交互隆線文。区画に沿った交互押圧文LR。胴部：縦位隆線文・ 隆線文。	外面：5YR5/6 明赤褐 内面：10YR4/3 にぶい黄褐色	1mm 程度の石英・長石。1mm 程度の白色岩片。	-	(3.0)	10	口縁部	一部	-
第9図12	写真26-5	P0066	SI1	竪穴住居跡	-	確認面	Pot135-d	深鉢	(2)	a	II-1	-	-	口縁部：縦位平行隆線文・交互押圧文・縦位隆線文・縦位平行 沈線文。	外面：10YR6/2 灰黄褐 内面：10YR4/2 灰黄褐	0.5～1mm 程度の石英・長石 少量。	-	(2.9)	10	口縁部	一部	-
第9図10	写真26-8	P0067	SI1	竪穴住居跡	-	確認面	Pot135-c	深鉢	(4)	a	IV-1	-	(5)	口縁部：縦位隆線文・連続交互押圧文・溝巻状隆線文・縄文LR。 縦位隆線文・連続交互押圧文LR。縦位隆線文・縄文LR。	外面：10YR6/3 にぶい黄褐色 内面：10YR3/1 黒褐	1mm 程度の石英・長石。1mm 程度の白色岩片少量。微 細な雲母片少量。	-	(4.1)	20	口縁部	一部	-
第10図6	写真27-8	P0068	SI1	竪穴住居跡	-	確認面	Pot136	深鉢	(4)	d	II-1	-	-	突起。口縁上端部：縦位短続沈線文。口縁部：隆線文・沈線文。 灰化物付着 (外面)。	外面：7.5YR3/1 黒褐 内面：10YR5/4 にぶい黄褐色	1～3mm 程度の石英・長石。 1mm 程度の白色岩片少量。微 細な雲母片微量。	-	(5.9)	60	口縁部	一部	-
第10図7	写真26-12	P0069	SI1	竪穴住居跡	-	確認面	-	深鉢	(1)	d	II-2	(2)	B1	口縁上端部：縦位連続交互押圧文。口縁部：縦位平行・縦位平行 沈線文。灰化物付着 (外面)。	外面：2.5YR5/3 黄褐 内面：2.5YR5/2 明灰黄	1～3mm 程度の石英・長石。 1mm 程度の白色岩片少量。	-	(4.4)	30	口縁部	一部	-

第19-4表 縄文土器観察表

図番号 (第3分冊)	写真番号 (第4分冊)	登録 番号	所属		器種分類		土器群分類		特徴	色調	胎土	法量 (cm・g)			保存状況	接合関係 (同一個体)	分析項目					
			種別	内部施設	層位	取上番号	器種	器形				口縁	分類	細分				文様	口径	底径	器高	最大高
第9図14	写真26-7	P0070	竪穴住居跡	-	確認面	-	浅鉢	(4)	a	III-1	-	-	口縁部：縦位隆線文、傾位平行縄文RL、縄文RL。 口縁部：斜向する弧状押圧縄文LR、縄文LR。	外面：10YR5/6黄褐 内面：5YR4/6赤褐 外面：10YR5/2灰黄褐 内面：10YR5/2灰黄褐	1mm程度の石英・長石少量。 1mm程度の黄褐色岩片(繊維状)少量。	-	(2.8)	-	20	口縁部	一部	-
第11図3	写真27-12	P0071	竪穴住居跡	-	確認面	-	深鉢	(3)	d	III-1	(1)	E1	口縁部：斜向する弧状押圧縄文LR、縄文LR。	外面：10YR5/2灰黄褐 内面：10YR5/2灰黄褐	1～2mm程度の石英・長石。	-	(7.8)	-	100	口縁部	一部	-
第11図2	写真26-9	P0072	竪穴住居跡	-	確認面	-	浅鉢	(4)	a	III-1	(1)	K2	口縁部：傾位押圧縄文、指頭押圧文。	外面：7.5YR4/6褐 内面：10YR3/3暗褐	1～3mm程度の石英・長石。 1mm程度の白色岩片微量。0.5～1mm程度の雲母微量。	-	(4.7)	-	100	口縁部 ～胴部	一部	-
第10図9	写真26-13	P0073	竪穴住居跡	-	確認面	-	浅鉢	(2)	a	III-1	-	-	口縁部：傾位押圧縄文、指頭押圧文。 縁状突起。口縁上端部：押圧縄文LR。口縁部：隆線文+縦位連続押圧縄文LR。	外面：10YR6/2灰黄褐 内面：10YR7/4にぶい、黄褐色岩片(繊維状)少量。	1mm以下の石英・長石。 1mm程度の黄褐色岩片(繊維状)少量。	-	(2.6)	-	30	口縁部	一部	-
第9図15	写真26-6	P0074	竪穴住居跡	-	確認面	-	深鉢	(3)	a	III-1	-	-	口縁部：傾位平行隆線文+連続短突文、傾位平行縄文LR。	外面：2.5YR6/2灰黄 内面：2.5YR7/3浅黄	1mm程度の石英・長石。	-	(2.7)	-	10	口縁部	一部	-
第9図16	写真27-3	P0075	竪穴住居跡	-	確認面	-	深鉢	(1)	a	II-1	(2)	D5	口縁部：無文帯、傾位隆線文、傾位平行隆線文+連続交互刺突文、三叉状隆線文、隆線文。	外面：7.5YR7/6橙 内面：10YR7/4にぶい、黄褐色	1mm程度の石英・長石多量。 1mm程度の黄褐色岩片(繊維状)。1mm以下の黄色岩片。 1mm程度の雲母少量。	-	(5.4)	-	100	口縁部	一部	-
第10図10	写真26-14	P0076	竪穴住居跡	-	確認面	-	深鉢	(4)	a	III-1	-	-	口縁部：傾位隆線文+連続短突隆線文、傾位隆線文、連続短突隆線文。	外面：10YR4/2灰黄褐 内面：10YR5/3にぶい、黄褐色	0.5～1mm程度の石英・長石少量。1mm程度の黄褐色岩片(繊維状)微量。	-	(3.3)	-	20	口縁部	一部	-
第11図1	写真27-9	P0077	竪穴住居跡	-	確認面	-	深鉢	(4)	a	III-1	(2)	J3	口縁上端部：連続指頭押圧文、口縁部：縦位連続押圧縄文LR、無文帯、口縁部区面文(縦位連続押圧縄文LR)。	外面：10YR4/2灰黄褐 内面：10YR7/3にぶい、黄褐色	1mm程度の石英・長石。 1mm程度の黄褐色岩片(繊維状)少量。	-	(7.2)	-	300	口縁部	一部	-
第9図5	写真27-4	P0078	竪穴住居跡	-	確認面	-	深鉢	-	-	-	-	-	胴部：縦位平行半隆線文、縄文LR。	外面：10YR3/2黒褐 内面：10YR3/1黒褐	1mm程度の石英・長石。2mm程度の黄褐色岩片(繊維状)少量。	-	(5.6)	-	30	胴部	一部	-
第9図6	写真27-5	P0079	竪穴住居跡	-	確認面	-	深鉢	-	-	II-1	-	-	胴部：沈線文、刺突文。 炭化物付着(外面)。葉脈正(器壁中)。	外面：10YR2/1黒 内面：10YR5/4にぶい、黄褐色	均質土、1mm以下の石英・長石。海綿骨針微量。	-	(7.4)	-	100	胴部	一部	-
第1図7	写真18-5	P0080	竪穴住居跡	P2	不明	-	深鉢	-	a	-	-	-	口縁部：半隆線文。	外面：7.5YR6/6橙 内面：10YR6/6橙	1mm程度の長石。	-	(2.2)	-	10	口縁部	一部	-
第19図10	写真35-2	P0081	竪穴住居跡	-	堆積土 1a層	-	深鉢	(11)	-	-	-	-	胴部：縄文LR。	外面：10YR3/2黒褐 内面：10YR5/3にぶい、黄褐色	1～2mm程度の白色岩片。1～2mm程度の石英・長石少量。	-	(15.9)	-	300	胴部	一部	-
第18図7	写真35-1	P0082	竪穴住居跡	-	堆積土 1a層	-	深鉢	(3)	a	IV-1	(1)	B2	口縁部：傾位隆線文+連続指頭押圧文、縦位指文字状条痕文、口縁部区面文(縦位連続押圧縄文LR)、縄文LR、胴部：胴部区面文(縦位平行沈線文)、縄文LR。	外面：10YR4/1褐灰 内面：10YR3/1黒褐	1mm以下の長石少量。	(8.8)	(6.3)	(11.7)	(12.8)	200 口縁部 ～胴部	1/3	-
第19図1	写真34-9	P0083	竪穴住居跡	-	堆積土 1a層	-	小形 深鉢	H	b	IV-1	(3)	C3	突起：IS1、字状隆線文、渦巻状隆線文、口縁上端部：隆線文、口縁部：小波状隆線文、無文帯、胴部：胴部区面文(縦位平行沈線文)、隆線文、胴部区面文(縦位平行沈線文)、縄文LR、炭化物付着(外面口縁部)。	外面：10YR6/4にぶい、黄褐色 内面：10YR6/4にぶい、黄褐色	1～2mm程度の長石。1mm程度の白色岩片少量。1mm以下の黒色岩片少量。	-	(12.4)	-	200	口縁部 ～胴部	一部	-
第19図5	写真34-17	P0084	竪穴住居跡	-	堆積土 1a層	-	浅鉢	G1	a	III-1	(2)	J2	口縁部：連続短突隆線文+縦位連続短突隆線文。	外面：10YR6/4にぶい、黄褐色 内面：10YR6/4にぶい、黄褐色	1～2mm程度の石英。	-	(10.2)	-	200	口縁部 ～胴部	一部	-
第18図8	写真34-14	P0085	竪穴住居跡	-	堆積土 1a層	-	深鉢	(3)	a	IV-1	-	(5)	突起：渦巻状隆線文、口縁部：連続短突隆線文、縦位連続短突隆線文、口縁部区面文(縦位平行沈線文)、内面口縁部：隆線文、炭化物付着(外面)。	外面：7.5YR4/3褐 内面：5YR5/6明赤褐	1mm程度の長石。1mm程度の白色岩片少量。1mm以下の黒色岩片少量。	-	(6.7)	-	200	口縁部	一部	-
第19図2	写真34-12	P0086	竪穴住居跡	-	堆積土 1a層	-	深鉢	(4)	d	II-1	(2)	K1	口縁部：傾位平行沈線文+連続交互刺突文、縄文LR。	外面：10YR7/4にぶい、黄褐色 内面：10YR7/4にぶい、黄褐色	1～2mm程度の石英・長石多量。 1～2mm程度の黄褐色岩片(繊維状)。	-	(6.3)	-	100	口縁部	一部	-
第19図3	写真34-13	P0087	竪穴住居跡	-	堆積土 1a層	-	深鉢	(4)	a	II-1	-	-	口縁上端部：隆線文+縦位短突隆線文、口縁部：傾位平行沈線文+連続交互刺突文、沈線文、縄文LR、炭化物付着(外面)。	外面：2.5Y7/4浅黄 内面：10YR6/4にぶい、黄褐色	1mm程度の石英・長石。	-	(5.5)	-	100	口縁部	一部	-
第18図6	写真34-11	P0088	竪穴住居跡	-	堆積土 1a層	-	深鉢	(1)	b	IV-1	-	-	突起+渦巻状隆線文、口縁部：渦巻状隆線文、縄文LR、胴部：胴部区面文(縦位平行沈線文)。内面口縁部：隆線文、炭化物付着(外面)。	外面：7.5YR4/3褐 内面：7.5YR3/2黒褐	微細な雲母多量。1mm程度の石英・長石少量。	-	-	(7.2)	100	口縁部	一部	-
第19図8	写真34-10	P0089	竪穴住居跡	-	堆積土 1a層	-	深鉢	-	b	IV-1	-	-	複合縁状突起(環状+凹形)：隆線文、沈線文、付加短突隆線文。内面口縁部：縦位短突隆線文。	外面：10YR4/2灰黄褐 内面：10YR4/2にぶい、黄褐色	1～2mm程度の石英・長石。1～2mm程度の白色岩片少量。	-	-	(4.5)	100	口縁部	一部	-
第19図4	写真34-16	P0090	竪穴住居跡	-	堆積土 1a層	-	深鉢	(2)	a	-	-	-	口縁上端部：縦位短突隆線文。口縁部：沈線文。	外面：7.5YR5/3にぶい、褐 内面：10YR3/1黒褐	1～2mm程度の長石。	-	(4.3)	-	20	口縁部	一部	-
第19図9	写真34-15	P0091	竪穴住居跡	-	堆積土 1a層	-	深鉢	(4)	d	II-1	(2)	B4	波頂部：縦位短突隆線文、口縁上端部：傾位隆線文、口縁部：傾位隆線文+縄文LR、隆線文、隆線文に台付充線文。	外面：10YR6/4にぶい、黄褐色 内面：2.5Y6/4にぶい、黄褐色	1mm程度の石英・長石。1mm程度の白色岩片。1mm程度の黄褐色岩片(繊維状)。	-	-	(5.3)	100	口縁部	一部	-
第19図6	写真35-3	P0092	竪穴住居跡	-	堆積土 1a層	-	深鉢	-	-	I-2	-	A1	胴部：傾位指付付文+斜格子状付付文。	外面：7.5YR7/4にぶい、橙 内面：7.5YR2/1黒褐	均質土、微細な長石少量。微細な白色岩片微量。	-	(3.4)	-	20	胴部	一部	-
第19図7	写真35-4	P0093	竪穴住居跡	-	堆積土 1a層	-	深鉢	-	-	III-2	-	C1	胴部：連続指頭押圧文。	外面：7.5YR2/1黒褐 内面：10YR7/6明黄褐	1mm程度の黒色岩片。1mm程度の長石。	-	(3.9)	-	20	胴部	一部	-
第18図5	写真34-8	P0094	竪穴住居跡	-	堆積土 1b層	-	深鉢	(6)	-	IV-1	-	I	胴部：渦巻状隆線文、隆線文、縄文LR。 種子庄痕(外面)。	外面：10YR7/6明黄褐 内面：10YR8/6浅黄褐	1mm程度の黒色岩片。1mm程度の長石。	-	(17.8)	-	600	胴部	一部	-

第 19-5 表 縄文土器観察表

図番号 (第 3 分冊)	写真番号 (第 4 分冊)	登録 番号	通稱名	所属		器種分類		土器群分類		特徴	胎土	法量 (cm・g)			現存状況	接合関係 (同一個体)	分析項目						
				類別	内部施設	層位	取上番号	器種	器形			口縁	分類	部分				文様	口径	底径	器高	最大高	重量
第18図4	写真34-7	P0095	Si20	竪穴住居跡	-	堆積土 1b層	-	深鉢	(1)	a	IV-1	(1)	-	深鉢	(1)	a	(5.9)	-	100	口縁部 一部	-	-	
第16図3	写真31-7	P0096	Si20	竪穴住居跡	-	堆積土 2a層	Pot64	深鉢	I	b	IV-1	(1)	C3	-	39.6	-	(18.4)	(21.2)	3500	口縁部 ～胴部	一部	-	
第17図2	写真32-1	P0097	Si20	竪穴住居跡	-	堆積土 2a層	Pot72	深鉢	M	b	IV-1	(1)	C1	-	18.7	-	(24.4)	(27.8)	1200	口縁部 ～胴部	略定形	-	年代・食性・ 圧痕
第15図1	写真31-6	P0098	Si20	竪穴住居跡	-	堆積土 2a層	Pot67	深鉢	M	a	IV-1	(2)	H2	-	(12.8)	-	(20.5)	(20.7)	700	口縁部 ～底部	3/4	-	
第16図6	写真32-7	P0099	Si20	竪穴住居跡	-	堆積土 2a層	Pot70	深鉢	N	a	IV-1	(1)	D1	-	16.1	-	(11.8)	-	400	口縁部 ～胴部	一部	-	
第15図6	写真33-7	P0100	Si20	竪穴住居跡	-	堆積土 2a層	Pot69	深鉢	(3)	d	II-1	(2)	B5	-	-	-	(16.8)	-	500	口縁部	一部	-	
第17図5	写真33-4	P0101	Si20	竪穴住居跡	-	堆積土 2a層	-	深鉢	X	a	V-2	-	B1	-	(16.5)	-	(23.7)	-	1000	口縁部 ～胴部	1/2	-	
第15図4	写真32-2	P0102	Si20	竪穴住居跡	-	堆積土 2a層	-	深鉢	(7)	-	IV-1	(2)	H	-	-	-	(15.4)	-	300	胴部 ～底部	一部	(SK371)	
第15図3	写真32-6	P0103	Si20	竪穴住居跡	-	堆積土 2a層	-	小型 深鉢	J	b	IV-1	(1)	E2	-	11.1	-	(12.7)	(14.0)	200	口縁部 ～胴部	1/4	-	
第17図8	写真34-3	P0104	Si20	竪穴住居跡	-	堆積土 2a層	-	深鉢	(13)	-	-	-	-	-	-	-	(14.4)	(10.2)	800	胴部 ～底部	一部	-	
第18図1	写真33-6	P0105	Si20	竪穴住居跡	-	堆積土 2a層	-	深鉢	L	-	II-1	(2)	D6	-	-	-	(29.6)	-	1000	口縁部 ～胴部	1/3	-	胎土
第16図8	写真33-1	P0106	Si20	竪穴住居跡	-	堆積土 2a層	-	深鉢	N	a	II-1	(2)	J2	-	-	-	(11.9)	-	200	口縁部 ～胴部	一部	-	
第17図6	写真33-2	P0107	Si20	竪穴住居跡	-	堆積土 2a層	-	深鉢	(3)	b	IV-1	(2)	I4	-	-	-	(10.8)	(11.7)	200	口縁部 ～胴部	一部	-	
第16図12	写真32-11	P0108	Si20	竪穴住居跡	-	堆積土 2a層	-	深鉢	(1)	a	II-1	(2)	E6	-	-	-	(6.2)	-	100	口縁部 ～胴部	一部	-	
第18図2	写真34-1	P0109	Si20	竪穴住居跡	-	堆積土 2a層	-	浅鉢	(2)	a	IV-1	(1)	A3	-	-	-	(8.1)	-	200	口縁部 ～胴部	一部	-	
第16図9	写真32-10	P0110	Si20	竪穴住居跡	-	堆積土 2a層	-	深鉢	(4)	a	-	-	-	-	-	-	(7.1)	-	200	口縁部	一部	-	

第 19-6 表 縄文土器観察表

図番号 (第 3 分冊)	写真番号 (第 4 分冊)	登録 番号	遺構名	所属		器種分類			土器群分類		特徴	色調	胎土	法量 (cm・g)			残存状況 部位 残存率	接合関係 (同一個体)	分析項目
				種別	内部施設	層位	取上番号	器種	器形	口縁				分類	細分	口径			
第 16 図 5	写真 32-3	P0111	Si20	竪穴住居跡	-	堆積土 2a 層	-	P	b	IV-1	-	(7.6)	100	口縁部 一部	一部	-	-	-	
第 17 図 4	写真 32-16	P0112	Si20	竪穴住居跡	-	堆積土 2a 層	-	深鉢 (1)	a	IV-1	(10)	(5.2)	100	口縁部 一部	一部	-	-	-	
第 16 図 7	写真 33-3	P0113	Si20	竪穴住居跡	-	堆積土 2a 層	-	深鉢 (4)	a	IV-1	(10)	(5.8)	100	口縁部 一部	一部	-	-	-	
第 16 図 11	写真 32-13	P0114	Si20	竪穴住居跡	-	堆積土 2a 層	-	深鉢 (2)	a	IV-1	(8)	(5.6)	100	口縁部 一部	一部	-	-	-	
第 18 図 3	写真 33-10	P0115	Si20	竪穴住居跡	-	堆積土 2a 層	-	深鉢 (1)	a	III-1	-	(8.6)	100	口縁部 一部	一部	-	-	-	
第 16 図 4	写真 32-5	P0116	Si20	竪穴住居跡	-	堆積土 2a 層	-	深鉢 (2)	a	III-1 (1)	K5	(5.9)	40	口縁部 一部	一部	-	-	-	
第 17 図 7	写真 32-4	P0117	Si20	竪穴住居跡	-	堆積土 2a 層	-	深鉢 (1)	a	IV-1 (1)	E4	(8.7)	100	口縁部 一部	一部	-	-	-	
第 16 図 10	写真 32-12	P0118	Si20	竪穴住居跡	-	堆積土 2a 層	-	深鉢 (2)	a	IV-1	(10)	(5.5)	200	口縁部 一部	一部	-	-	-	
第 15 図 5	写真 32-14	P0119	Si20	竪穴住居跡	-	堆積土 2a 層	-	深鉢 (14)	-	IV-1 (2)	H	(13.3)	500	胴部 一部	一部	-	-	-	
第 15 図 2	写真 33-5	P0120	Si20	竪穴住居跡	-	堆積土 2a 層	-	深鉢 (2)	a	V-2	A1	(4.2)	100	口縁部 一部	一部	-	-	-	
第 15 図 7	写真 33-12	P0121	Si20	竪穴住居跡	-	堆積土 2a 層	-	深鉢 (4)	d	II-1	-	(5.2)	40	口縁部 一部	一部	-	-	-	
第 16 図 13	写真 33-9	P0122	Si20	竪穴住居跡	-	堆積土 2a 層	-	深鉢 (3)	a	-	-	(3.6)	10	口縁部 一部	一部	-	-	-	
第 15 図 8	写真 32-9	P0123	Si20	竪穴住居跡	-	堆積土 2a 層	-	深鉢 (4)	d	II-1	-	(5.5)	100	口縁部 一部	一部	-	-	-	
第 15 図 9	写真 34-2	P0124	Si20	竪穴住居跡	-	堆積土 2a 層	-	深鉢 (1)	d	III-1	-	(9.2)	300	口縁部 一部	一部	-	-	-	
第 16 図 1	写真 33-8	P0125	Si20	竪穴住居跡	-	堆積土 2a 層	-	深鉢 (4)	d	-	-	(4.3)	40	口縁部 一部	一部	-	-	-	
第 17 図 1	写真 32-15	P0126	Si20	竪穴住居跡	-	堆積土 2a 層	-	壺 (1)	a	V-1	A1	(6.0)	100	口縁部 一部	一部	-	-	-	
第 15 図 10	写真 32-17	P0127	Si20	竪穴住居跡	-	堆積土 2a 層	-	深鉢	-	II-1	-	(4.0)	30	突起 一部	一部	-	-	-	
第 17 図 10	写真 34-4	P0128	Si20	竪穴住居跡	-	堆積土 2a 層	-	深鉢	-	I-2	A1	(3.9)	30	胴部 一部	一部	-	-	-	
第 17 図 9	写真 34-6	P0129	Si20	竪穴住居跡	-	堆積土 2a 層	-	深鉢	-	-	-	(7.1)	100	胴部 一部	一部	-	-	-	
第 15 図 11	写真 34-5	P0130	Si20	竪穴住居跡	-	堆積土 2a 層	-	深鉢 (15)	-	-	-	(3.1)	100	胴部 一部	一部	-	-	-	
第 16 図 2	写真 32-8	P0131	Si20	竪穴住居跡	-	堆積土 2a 層	-	深鉢 (4)	a	II-2 (2)	B1	(3.2)	20	口縁部 一部	一部	-	-	-	
第 17 図 3	写真 33-11	P0132	Si20	竪穴住居跡	-	堆積土 2a 層	-	深鉢 (4)	b	II-1	-	(4.1)	40	突起 一部	一部	-	-	-	
第 12 図 7	写真 29-1	P0133	Si20	竪穴住居跡	-	堆積土 3 層	Per65	浅鉢 D	a	IV-1 (1)	D1	12.7	1600	口縁部 一部	一部	-	-	-	

第19-7表 縄文土器観察表

図番号 (第3分冊)	巻録 番号	写真番号 (第4分冊)	通稱名	所属		器種分類		土器群分類		特徴	色調	胎土	法量 (cm・g)			残存状況	接合關係 (同一個体)	分析項目			
				類別	内部施設	取上番号	器種	器形	口縁				分類	部分	文様				口径	底径	器高
第13図1	P0134	写真29-7	Si20	竪穴住居跡	-	Pot68	深鉢	I d	II-1 (2)	G2	波頂部: 「二」字状肩付文+縦文+交互刺突文+逆「J」字状沈線文、 三角形面刺突文、交互刺突文、区画刺突文、「X」字状 縁文、弧状突起、縦位刺突文+交互刺突文+交互刺突文、 「S」字状突起、口縁部: 連続刺突文、縦位・連弧状押印文 Lr、細文LR、胴部: 胴部区画文(縦位平行沈線文+連続刺突文(角 押)、沈線文に付う沈線文)、付加刺突文・付加「L」字状・付 加弧状沈線文、縦位区画文(縦位平行沈線文+連続刺突文(角押)、 縦位沈線文、連続刺突文(角押))、縦位沈線文、細文LR、 炭化物付着(内外面胴中部)、葉脈正痕、種子正痕(内外面)。	外面: 10YR6/3にぶい、黄褐色 内面: 10YR5/2灰黄褐色	1~2mm程度の黄褐色岩片(纖維 状)。	-	(18.1)	(21.3)	2300	口縁部 ~胴部	1/4	-	-
第13図1	P0135	写真29-4	Si20	竪穴住居跡	-	-	深鉢	I a	IV-1 (1)	D1	外面: 7.5YR7/4にぶい、橙 内面: 7.5YR6/3にぶい、橙	1~2mmの長石少量、雲母微量。	21.2	-	-	1000	口縁部 ~胴部	1/2	庄直		
第13図6	P0136	写真30-11	Si20	竪穴住居跡	-	-	深鉢	L b	II-2 (2)	B1	外面: 10YR4/2灰黄褐色 内面: 10YR4/3にぶい、黄褐色	1mm以下の有色鉱物少量。	-	(21.0)	700	口縁部 ~胴部	一部	-	-		
第14図4	P0137	写真30-1	Si20	竪穴住居跡	-	-	深鉢	(11)	II-1 (2)	E	外面: 10YR4/2灰黄褐色 内面: 10YR6/3にぶい、黄褐色	1mm程度の石英・長石少量、1 ~3mm程度の黄褐色岩片(纖維 状)少量。	-	(20.2)	1000	胴部	一部	-	-		
第14図2	P0138	写真29-3	Si20	竪穴住居跡	-	-	深鉢	(1)	II-1 (2)	E7	外面: 10YR5/2灰黄褐色 内面: 10YR7/6明黄褐色	1mm程度の長石多量、1mm程 度の雲母。	-	-	100	口縁部 ~胴部	一部	-	-		
第13図2	P0139	写真29-5	Si20	竪穴住居跡	-	-	小型 深鉢	H a	IV-1 (1)	E2	外面: 2.5Y6/2灰黄 内面: 2.5Y6/2灰黄	雲母少量。	10.6	(6.6)	200	口縁部 ~胴部	1/4	-	-		
第13図4	P0140	写真29-8	Si20	竪穴住居跡	-	-	深鉢	(3)	III-1 (2)	C8	外面: 10YR5/3にぶい、黄褐色 内面: 10YR6/3にぶい、黄褐色	1mm程度の石英・長石、1mm 程度の黄褐色岩片(纖維状)微 量。	-	(10.2)	300	口縁部 ~胴部	一部	-	-		
第13図7	P0141	写真30-10	Si20	竪穴住居跡	-	-	浅鉢	(2)	IV-1 -	-	外面: 10YR4/3にぶい、黄褐色 内面: 10YR5/3にぶい、黄褐色	1mm程度の長石、長石、2mm 程度の黄褐色岩片(纖維状)。	-	(7.7)	200	口縁部 ~胴部	一部	-	-		
第13図5	P0142	写真29-9	Si20	竪穴住居跡	-	-	深鉢	(1)	III-1 (1)	E1	外面: 10YR8/3浅黄褐色 内面: 10YR7/4にぶい、黄褐色	1mm以下石英・長石。	-	(10.5)	300	口縁部 ~胴部	一部	-	-		
第13図8	P0143	写真31-1	Si20	竪穴住居跡	-	-	深鉢	(3)	III-1 (2)	I4	外面: 5YR5/6明赤褐色 内面: 7.5YR6/6橙	1mm程度の白色岩片、1~ 2mm程度の黄褐色岩片(纖維 状)1mm以下の石英・長石を 少量。	(8.0)	100	口縁部	一部	-	-			
第12図10	P0144	写真30-9	Si20	竪穴住居跡	-	-	深鉢	(2)	II-2 (2)	B1	外面: 10YR4/2灰黄褐色 内面: 10YR4/4橙	1~3mm程度の長石、1mm程 度の白色岩片少量。	-	(3.5)	30	口縁部	一部	-	-		
第12図13	P0145	写真30-8	Si20	竪穴住居跡	-	-	深鉢	a	II-2 (3)	C3	外面: 10YR2/1黒 内面: 7.5YR4/3黒	1~2mm程度の石英・長石、1 ~3mm程度の白色岩片。	-	(1.7)	20	口縁部	一部	-	-		
第12図11	P0146	写真30-7	Si20	竪穴住居跡	-	-	深鉢	(4)	b	-	外面: 10YR5/3にぶい、黄褐色 内面: 2.5Y4/2明黄褐色	1mm程度の長石、1mm程度の 白色岩片少量。	-	(3.6)	1000	口縁部 ~胴部	一部	(SK28)			
第12図12	P0147	写真29-2	Si20	竪穴住居跡	-	-	浅鉢	(2)	a	IV-1 -	外面: 7.5YR6/4にぶい、橙 内面: 10YR5/2灰黄褐色	1mm程度の黒色岩片多量、 1mm程度の長石少量、1mm程 度の雲母微量。	-	(4.2)	100	口縁部 ~胴部	一部	-	-		
第13図3	P0148	写真29-6	Si20	竪穴住居跡	-	-	深鉢	(1)	IV-1 -	(10)	外面: 10YR3/3暗褐色 内面: 7.5YR6/4にぶい、褐	1~2mm程度の石英・長石、1 ~2mm程度の黄褐色岩片(纖維 状)。	-	(5.8)	100	口縁部 ~胴部	一部	-	-		
第12図9	P0149	写真30-5	Si20	竪穴住居跡	-	-	深鉢	d	II-1 -	-	外面: 10YR6/3にぶい、黄褐色 内面: 10YR4/2灰黄褐色	1mm程度の石英・長石、1mm 程度の黄褐色岩片(纖維状)少 量。	-	(4.2)	40	口縁部	一部	-	-		
第14図6	P0150	写真30-3	Si20	竪穴住居跡	-	-	深鉢	-	IV-1 (3)	J	外面: 10YR6/4にぶい、黄褐色 内面: 10YR4/2灰黄褐色	1mm程度の石英・長石、1mm 程度の白色岩片。	-	(3.8)	100	胴部	一部	-	-		
第14図5	P0151	写真30-2	Si20	竪穴住居跡	-	-	深鉢	(6)	IV-1 -	I	外面: 10YR7/3にぶい、黄褐色 内面: 10YR4/2灰黄褐色	1~3mm程度の石英・長石、多 量、1~2mm程度の雲母、1 ~3mm程度の白色岩片、 微細な雲母多量、1mm以下の 石英・長石少量。	-	(14.2)	100	胴部	一部	-	-		
第14図8	P0152	写真31-4	Si20	竪穴住居跡	-	-	深鉢	(6)	II-2 (3)	C4	外面: 7.5YR4/3褐 内面: 7.5YR6/3にぶい、褐	1~3mm程度の石英・長石、 雲母少量、1mm以下の 石英・長石少量。	-	(8.8)	100	胴部	一部	-	-		
第14図7	P0154	写真31-3	Si20	竪穴住居跡	-	-	深鉢	-	II-2 (3)	C2	外面: 7.5YR5/3にぶい、褐 内面: 7.5YR6/3にぶい、褐	均質上、1mm以下の石英・長 石少量。	-	(3.7)	20	胴部	一部	-	-		
第14図3	P0155	写真30-6	Si20	竪穴住居跡	-	-	深鉢	-	II-1 -	-	外面: 10YR3/1黒褐 内面: 10YR2/1黒	均質上、1mm以下の石英・長 石少量。	-	(5.5)	100	胴部	一部	-	-		

第 19-9 表 縄文土器観察表

図番号 (第 3 分冊)	写真番号 (写真 4 分冊)	登録 番号	通稱名	所属		取上番号	器種分類		土器群分類		特徴	色調	胎土	法量 (cm・g)		残存状況	接合關係 (同一個体)	分析項目
				類別	内部施設		層位	器種	器形	口縁分類				部分	文様			
第 20 図 3	写真 35-16	P0180	SI22	壺穴住居跡	-	床面	深鉢	a	II-1	-	口縁部：逆状・凹形隆線文、横位隆線文十連続刺突文、沈線文。内面：L 線部；逆弧状隆線文。 複合橋状突起 (溝巻状) 隆線文、付加溝巻状、付加逆状隆線文、口縁部；溝巻状隆線文、横位隆線文、横位隆線文十連続刺突文、逆弧状隆線文。内面：L 線部；溝巻状隆線文、横位隆線文。	外面：2.5YR5/1 黄灰 内面：2.5YR6/1 黄灰	0.5 ~ 3mm 程度の石英・長石。 1 ~ 3mm 程度の白色岩片。	(3.1)	100	口縁部	一部	-
第 27 図 4	写真 42-1	P0181	SI22	壺穴住居跡	-	堆積土 1 層	深鉢	(4)	IV-1	(3)	複合橋状突起 (溝巻状) 隆線文、付加溝巻状、付加逆状隆線文、口縁部；溝巻状隆線文、横位隆線文、横位隆線文十連続刺突文、逆弧状隆線文。内面：L 線部；溝巻状隆線文、横位隆線文。	外面：10YR7/4 に近い黄褐色 内面：10YR7/4 に近い黄褐色	1mm 程度の長石少量。	(13.6)	350	口縁部	一部	庄痕
第 27 図 3	写真 41-10	P0182	SI22	壺穴住居跡	-	堆積土 1 層	深鉢	(3)	IV-1	(3)	複合橋状突起 (溝巻状) 隆線文、付加溝巻状、付加逆状隆線文、口縁部；溝巻状隆線文、横位隆線文、横位隆線文十連続刺突文、逆弧状隆線文。内面：L 線部；溝巻状隆線文、横位隆線文。	外面：7.5YR6/6 橙 内面：10YR8/6 黄褐色	1mm 程度の白色岩片少量。 0.5mm 程度の石英・長石微量。	(10.2)	200	口縁部	一部	-
第 26 図 15	写真 41-11	P0183	SI22	壺穴住居跡	-	堆積土 1 層	浅鉢	C	IV-1	(1)	複合橋状突起 (溝巻状) 隆線文、付加溝巻状、付加逆状隆線文、口縁部；溝巻状隆線文、横位隆線文、横位隆線文十連続刺突文、逆弧状隆線文。内面：L 線部；溝巻状隆線文、横位隆線文。	外面：7.5YR3/3 暗褐色 内面：7.5YR3/3 暗褐色	1 ~ 2mm 程度の白色岩片。 微細な有色鉱物微量。	(9.8)	300	口縁部	一部	-
第 20 図 9	写真 36-4	P0184	SI22	壺穴住居跡	P8	堆積土 1 層	深鉢	b	IV-1	-	複合橋状突起 (溝巻状) 隆線文、付加溝巻状、付加逆状隆線文、口縁部；溝巻状隆線文、横位隆線文、横位隆線文十連続刺突文、逆弧状隆線文。内面：L 線部；溝巻状隆線文、横位隆線文。	外面：7.5YR6/4 に近い黄褐色 内面：5YR6/4 に近い黄褐色	1mm 程度の長石少量。	(8.0)	220	口縁部	一部	-
第 20 図 4	写真 35-17	P0185	SI22	壺穴住居跡	K1	堆積土 1 層	深鉢	Y	III-1	(1)	複合橋状突起 (溝巻状) 隆線文、付加溝巻状、付加逆状隆線文、口縁部；溝巻状隆線文、横位隆線文、横位隆線文十連続刺突文、逆弧状隆線文。内面：L 線部；溝巻状隆線文、横位隆線文。	外面：10YR6/4 に近い黄褐色 内面：10YR4/2 灰黄褐色	0.5 ~ 1mm 程度の石英・長石少量。	(14.0)	200	口縁部 ~ 胴部	一部	SI22
第 26 図 16	写真 42-2	P0187	SI22	壺穴住居跡	-	堆積土 1 層	深鉢	(1)	II-2	(2)	複合橋状突起 (溝巻状) 隆線文、付加溝巻状、付加逆状隆線文、口縁部；溝巻状隆線文、横位隆線文、横位隆線文十連続刺突文、逆弧状隆線文。内面：L 線部；溝巻状隆線文、横位隆線文。	外面：7.5YR3/3 暗褐色 内面：7.5YR4/3 褐色	1mm 程度の白色岩片。 1mm 程度の石英・長石少量。	(5.2)	40	口縁部	一部	-
第 27 図 2	写真 41-12	P0188	SI22	壺穴住居跡	-	堆積土 1 層	深鉢	(4)	IV-1	-	複合橋状突起 (溝巻状) 隆線文、付加溝巻状、付加逆状隆線文、口縁部；溝巻状隆線文、横位隆線文、横位隆線文十連続刺突文、逆弧状隆線文。内面：L 線部；溝巻状隆線文、横位隆線文。	外面：10YR5/3 に近い黄褐色 内面：10YR5/3 に近い黄褐色	1 ~ 2mm 程度の石英・長石。 1mm 程度の黄褐色岩片 (纖維状)。	(3.9)	100	口縁部	一部	-
第 26 図 2	写真 40-8	P0189	SI22	壺穴住居跡	-	堆積土 2 層	深鉢	R	II-1	(2)	複合橋状突起 (溝巻状) 隆線文、付加溝巻状、付加逆状隆線文、口縁部；溝巻状隆線文、横位隆線文、横位隆線文十連続刺突文、逆弧状隆線文。内面：L 線部；溝巻状隆線文、横位隆線文。	外面：10YR7/4 に近い黄褐色 内面：10YR7/4 に近い黄褐色	1mm 程度の石英・長石。1mm 程度の黄褐色岩片 (纖維状) 微量。	(7.3)	200	口縁部	一部	-
第 26 図 1	写真 40-7	P0190	SI22	壺穴住居跡	-	堆積土 2 層	深鉢	(4)	II-1	(2)	複合橋状突起 (溝巻状) 隆線文、付加溝巻状、付加逆状隆線文、口縁部；溝巻状隆線文、横位隆線文、横位隆線文十連続刺突文、逆弧状隆線文。内面：L 線部；溝巻状隆線文、横位隆線文。	外面：7.5YR6/6 橙 内面：7.5YR4/6 褐色	0.5 ~ 1mm 程度の長石少量。 微細な雲母片微量。	(8.5)	100	口縁部	一部	-
第 26 図 4	写真 41-2	P0191	SI22	壺穴住居跡	-	堆積土 2 層	深鉢	(1)	a	-	複合橋状突起 (溝巻状) 隆線文、付加溝巻状、付加逆状隆線文、口縁部；溝巻状隆線文、横位隆線文、横位隆線文十連続刺突文、逆弧状隆線文。内面：L 線部；溝巻状隆線文、横位隆線文。	外面：10YR4/3 に近い黄褐色 内面：10YR5/3 に近い黄褐色	1mm 程度の石英・長石。1mm 程度の黄褐色岩片 (纖維状) 少量。	(7.4)	100	口縁部 ~ 胴部	一部	-
第 26 図 6	写真 41-4	P0192	SI22	壺穴住居跡	-	堆積土 2 層	深鉢	(4)	d	-	複合橋状突起 (溝巻状) 隆線文、付加溝巻状、付加逆状隆線文、口縁部；溝巻状隆線文、横位隆線文、横位隆線文十連続刺突文、逆弧状隆線文。内面：L 線部；溝巻状隆線文、横位隆線文。	外面：2.5Y4/2 灰黄 内面：2.5Y4/2 暗灰黄	1 ~ 2mm 程度の石英・長石。 1mm 程度の黄褐色岩片 (纖維状) 少量。微細な有色鉱物少量。	(6.9)	100	口縁部	一部	-
第 40 図 4	写真 52-4	P0193	SX2	壺穴住居跡	-	確認面	深鉢	(1)	a	(1)	複合橋状突起 (溝巻状) 隆線文、付加溝巻状、付加逆状隆線文、口縁部；溝巻状隆線文、横位隆線文、横位隆線文十連続刺突文、逆弧状隆線文。内面：L 線部；溝巻状隆線文、横位隆線文。	外面：10YR6/6 暗黄褐色 内面：10YR6/6 暗黄褐色	1mm 以下の黒色岩片多量。 1mm 以下の石英・長石。	(7.3)	100	口縁部	一部	SX2- Pot113、 (SI22)
第 26 図 11	写真 40-10	P0194	SI22	壺穴住居跡	-	堆積土 2 層	深鉢	(4)	b	(5)	複合橋状突起 (溝巻状) 隆線文、付加溝巻状、付加逆状隆線文、口縁部；溝巻状隆線文、横位隆線文、横位隆線文十連続刺突文、逆弧状隆線文。内面：L 線部；溝巻状隆線文、横位隆線文。	外面：10YR3/1 黒褐色 内面：2.5Y3/1 黒褐色	1 ~ 2mm 程度の石英・長石。 1mm 程度の黄褐色岩片 (纖維状) 少量。	(5.9)	100	口縁部	一部	-
第 26 図 12	写真 41-5	P0195	SI22	壺穴住居跡	-	堆積土 2 層	深鉢	(2)	a	(1)	複合橋状突起 (溝巻状) 隆線文、付加溝巻状、付加逆状隆線文、口縁部；溝巻状隆線文、横位隆線文、横位隆線文十連続刺突文、逆弧状隆線文。内面：L 線部；溝巻状隆線文、横位隆線文。	外面：10YR5/2 灰黄褐色 内面：10YR7/4 に近い黄褐色	1mm 程度の石英・長石。1mm 程度の黄褐色岩片 (纖維状)。	(5.6)	300	口縁部	一部	-
第 26 図 7	写真 40-12	P0196	SI22	壺穴住居跡	-	堆積土 2 層	深鉢	(3)	a	(2)	複合橋状突起 (溝巻状) 隆線文、付加溝巻状、付加逆状隆線文、口縁部；溝巻状隆線文、横位隆線文、横位隆線文十連続刺突文、逆弧状隆線文。内面：L 線部；溝巻状隆線文、横位隆線文。	外面：10YR4/2 灰褐色 内面：10YR6/4 に近い黄褐色	1mm 以下の石英・長石。 1mm 以下の黄褐色岩片 (纖維状)。	(10.4)	30	口縁部 ~ 胴部	一部	-
第 26 図 8	写真 41-6	P0197	SI22	壺穴住居跡	-	堆積土 2 層	浅鉢	(2)	a	(10)	複合橋状突起 (溝巻状) 隆線文、付加溝巻状、付加逆状隆線文、口縁部；溝巻状隆線文、横位隆線文、横位隆線文十連続刺突文、逆弧状隆線文。内面：L 線部；溝巻状隆線文、横位隆線文。	外面：10YR7/4 に近い黄褐色 内面：10YR7/6 明黄褐色	1mm 程度の石英・長石。 1mm 程度の黄褐色岩片 (纖維状)。	(2.5)	40	口縁部	一部	-
第 26 図 5	写真 41-3	P0198	SI22	壺穴住居跡	-	堆積土 2 層	深鉢	(1)	a	(1)	複合橋状突起 (溝巻状) 隆線文、付加溝巻状、付加逆状隆線文、口縁部；溝巻状隆線文、横位隆線文、横位隆線文十連続刺突文、逆弧状隆線文。内面：L 線部；溝巻状隆線文、横位隆線文。	外面：10YR5/3 に近い黄褐色 内面：10YR4/3 に近い黄褐色	1 ~ 2mm 程度の長石少量。	(6.7)	100	口縁部	一部	-
第 26 図 3	写真 40-9	P0199	SI22	壺穴住居跡	-	堆積土 2 層	深鉢	(1)	b	-	複合橋状突起 (溝巻状) 隆線文、付加溝巻状、付加逆状隆線文、口縁部；溝巻状隆線文、横位隆線文、横位隆線文十連続刺突文、逆弧状隆線文。内面：L 線部；溝巻状隆線文、横位隆線文。	外面：5YR5/6 暗赤褐色 内面：7.5YR6/6 橙	1mm 以下の黒色岩片。1mm 程度の長石。 1 ~ 3mm 程度の石英・長石。0.5 ~ 3mm 程度の白色岩片少量。	(6.1)	100	口縁部	一部	-
第 26 図 13	写真 40-11	P0200	SI22	壺穴住居跡	-	堆積土 2 層	深鉢	(1)	b	(10)	複合橋状突起 (溝巻状) 隆線文、付加溝巻状、付加逆状隆線文、口縁部；溝巻状隆線文、横位隆線文、横位隆線文十連続刺突文、逆弧状隆線文。内面：L 線部；溝巻状隆線文、横位隆線文。	外面：10YR5/4 に近い黄褐色 内面：10YR5/4 に近い黄褐色	1mm 以下の石英・長石。1mm 以下の黄褐色岩片 (纖維状)。	(4.4)	100	口縁部	一部	-
第 26 図 14	写真 41-1	P0201	SI22	壺穴住居跡	-	堆積土 2 層	浅鉢	(1)	a	(1)	複合橋状突起 (溝巻状) 隆線文、付加溝巻状、付加逆状隆線文、口縁部；溝巻状隆線文、横位隆線文、横位隆線文十連続刺突文、逆弧状隆線文。内面：L 線部；溝巻状隆線文、横位隆線文。	外面：5YR4/6 赤褐色 内面：7.5YR3/3 暗褐色	微細な黒色岩片。1mm 以下の長石少量。微細な雲母微量。	(4.8)	20	口縁部	一部	-
第 26 図 9	写真 41-7	P0202	SI22	壺穴住居跡	-	堆積土 2 層	深鉢	-	-	-	複合橋状突起 (溝巻状) 隆線文、付加溝巻状、付加逆状隆線文、口縁部；溝巻状隆線文、横位隆線文、横位隆線文十連続刺突文、逆弧状隆線文。内面：L 線部；溝巻状隆線文、横位隆線文。	外面：10YR6/4 に近い黄褐色 内面：7.5YR5/4 に近い黄褐色	1 ~ 3mm 程度の長石。 1 ~ 3mm 程度の白色岩片少量。	(3.0)	20	口縁部	一部	-

第 19-10 表 縄文土器観察表

図番号 (第 3 分冊)	写真番号 (第 4 分冊)	登録 番号	遺構名	部属	器種分類	器種	器形	口径	土器群分類	文様	特徴	色調	胎土	法量 (cm・g)	底径	器高	器大高	重量	残存状況	接合関係 (同一個体)	分析項目	
第26図10	写真41-8	P0203	甕穴住居跡	-	深鉢	-	II-3	-	A1	-	胴部：格子状細頸状文。 口縁部：連続刺突文(円形)。 底面：連続刺突文(円形)。 灰化物付着(内面)。	外面：7.5YR6/6 赭 内面：7.5YR6/6 赭 内面：10YR5/3 に近い黄褐色 内面：10YR5/3 に近い黄褐色	0.5～1mm 以下の石英・長石 少量。 1～3mm 程度の白色岩片少量。	-	-	(3.1)	-	300	胴部 一部	-	-	
第24図3	写真38-8	P0204	甕穴住居跡	-	深鉢	(1)	a	-	-	-	口縁部：連続刺突文(円形)。 灰化物付着(内面)。	外面：10YR7/1 灰白 内面：10YR4/1 褐灰	1mm 以下の石英少量。	-	(15.0)	-	300	口縁部 ～胴部	-	-		
第21図6	写真36-10	P0205	甕穴住居跡	-	小型 深鉢	M	a	IV-1 (1)	D1	-	口縁部：小波状隆線文・縦位連続刺突文、縦位区画隆線文、 方形区画隆線文(連続刺突文)。胴部：胴部区画文(縦位平行 沈線文+連続刺突文)。逆「U」字状区画刺突文(区画に沿う 沈線文)、クランク状、渦巻状隆線文、付加「L」字状・付加 弧状沈線文、斜位連続刺突文。 灰化物付着(内外面口縁部、外面胴上部、内面胴下部)。葉脈 圧痕(内外面)。	外面：10YR7/1 灰白 内面：10YR4/1 褐灰	1mm 以下の石英少量。	9.4	-	(16.4)	-	2300	口縁部 ～底部	略成形	-	-
第27図1	写真41-9	P0206	甕穴住居跡	-	深鉢	W	a	IV-1 (3)	J1	-	複合模倣状(溝巻状・「S」字状)・沈線文、隆線文、口縁部、 縦位・縦位平行・連弧状隆線文、胴部・弧状・波形・渦巻状・ クランク状隆線文、付加刺突文、付加渦巻状隆線文、隆線文、 細文LR、内面口縁部、縦位隆線文、 灰化物付着(外面胴部)。葉脈圧痕(葉脈中)。	外面：10YR8/4 浅黄褐色 内面：10YR8/4 に近い黄褐色	1mm 程度の長石少量。	(25.0)	-	(34.6)	-	300	口縁部 ～胴部	1/3	-	-
第21図7	写真37-1	P0207	甕穴住居跡	-	深鉢	P	a	IV-1 (1)	E2	-	口縁部：胴部区画文(付加刺突文、付加弧状・付加「L」 字状隆線文、細文LR、 灰化物付着(内面)。	外面：5YR5/6 明赤褐色 内面：5YR2/1 黒褐色	0.5mm 以下の微細な石英微量。	(13.6)	-	(13.1)	-	200	口縁部 ～胴部	1/3	-	
第22図8	写真38-1	P0208	甕穴住居跡	-	深鉢	(3)	a	IV-1 (1)	E4	-	口縁部：縦位隆線文+連続刺突文(半取竹管)、弧状隆線文、 細文LR、胴部：胴部区画文(胴部区画文+連続刺突文+刺突文、 弧状隆線文、連続刺突文、細文LR、内面口縁部、縦位・連弧状隆線文、 口縁上部、連続刺突文(半取竹管)、口縁部：豆粒状凹形文、 縦位連続刺突文(半取竹管)、胴部：縦位区画連続刺突文、斜 位連続刺突文(角押)。	外面：10YR4/3 に近い黄褐色 内面：10YR4/2 灰黄褐色	1～2mm 程度の石英・長石、1mm 以 下の有色鉱物、0.5mm 程度の 白色岩片少量。	-	(12.3)	-	300	口縁部 ～胴部	一部	SI22-P10	年代・食性	
第24図10	写真40-5	P0209	甕穴住居跡	-	深鉢	(1)	a	-	-	-	口縁上部：連続刺突文(半取竹管)、口縁部：豆粒状凹形文、 縦位連続刺突文(半取竹管)、胴部：縦位区画連続刺突文、斜 位連続刺突文(角押)。	外面：10YR3/3 暗褐色 内面：10YR4/1 褐灰	微細な雲母多量、1～3mm 程 度の石英・長石。	(11.9)	-	500	口縁部 ～胴部	一部	-	-		
第21図10	写真37-8	P0210	甕穴住居跡	-	深鉢	(14)	-	IV-1	I	-	胴部：縦位隆線文+縦位平行「L」字状隆線文、細文LR、底面： 灰化物付着(外面)。	外面：10YR6/3 に近い黄褐色 内面：10YR7/4 に近い黄褐色	1mm 程度の長石少量。	14.3 (10.6)	-	1000	胴部～ 底部	一部	-	-		
第23図3	写真38-5	P0211	甕穴住居跡	-	深鉢	N	b	II-2 (3)	C4	-	縁状突起+連弧状隆線文(一部欠損)、口縁部：縦位隆線文+胴部、 胴部区画文、三角形区画隆線文、隆線文+細文LR、 沿う沈線文、縦位隆線文+字状「L」片結び、細文LR、 口縁部：連続刺突文(半取竹管)、縦位区画隆線文+細文LR、 細文LR、胴部：胴部区画文(縦位平行沈線文)、逆「U」字状 隆線文、縦位隆線文+連弧状隆線文、渦巻状隆線文、付加「L」字状・ 付加弧状隆線文、細文LR、内面口縁部、小波状隆線文、 灰化物付着(外面胴中部)、胴子痕(外面)。	外面：5YR5/8 明赤褐色 内面：5YR3/2 暗赤褐色	1～2mm の長石少量、雲母ご く微量。	12.6	-	(19.1)	-	300	口縁部 ～胴部	3/4	(SX17)	-
第22図3	写真213-3	P0213	遺物包含層	-	深鉢	(4)	a	-	-	-	口縁部：胴部区画文+縦位隆線文+細文LR、連弧状隆線文、 縁状突起+連弧状隆線文、胴部区画文、縦位隆線文、 口縁部：縦位隆線文+連弧状隆線文、胴部：縦位隆線文、 縁状突起+連弧状隆線文、胴部区画文、三角形区画隆線文、隆線文+細文LR、 沿う沈線文、縦位隆線文+字状「L」片結び、細文LR、 口縁部：連続刺突文(半取竹管)、縦位区画隆線文+細文LR、 細文LR、胴部：胴部区画文(縦位平行沈線文)、逆「U」字状 隆線文、縦位隆線文+連弧状隆線文、渦巻状隆線文、付加「L」字状・ 付加弧状隆線文、細文LR、内面口縁部、小波状隆線文、 灰化物付着(外面胴中部)、胴子痕(外面)。	外面：7.5YR7/6 赭 内面：7.5YR6/6 赭	1mm 程度の石英・長石多量。	(6.5)	-	300	口縁部 ～胴部	一部	SD16、 (SI22)	-	-	
第21図2	写真36-6	P0214	甕穴住居跡	-	深鉢	(4)	a	IV-1	-	-	口縁部：連弧状隆線文、クランク状・連弧 状・波形・縦位隆線文、隆線文+連続刺突文(円形)。 胴部：縦位平行沈線文+連続交互刺突文、縦位・縦位隆線文、 沈線文に台む連続刺突文(竹管)。	外面：10YR6/2 灰黄褐色 内面：10YR6/2 灰黄褐色	1mm 程度の石英・長石。	(9.8)	-	100	口縁部 ～胴部	一部	-	-		
第25図10	写真40-4	P0215	甕穴住居跡	-	深鉢	X	-	II-2 (2)	B1	-	口縁部：連弧状隆線文、クランク状・連弧 状・波形・縦位隆線文、隆線文+連続刺突文(円形)。 胴部：縦位平行沈線文+連続交互刺突文、縦位・縦位隆線文、 沈線文に台む連続刺突文(竹管)。	外面：7.5YR3/2 暗褐色 内面：10YR3/3 暗褐色	0.5～2mm 程度の石英・長石。 微細な有色鉱物少量。	(17.5)	-	300	胴部	一部	(SX717- Pot613)	-		
第22図1	写真37-2	P0216	甕穴住居跡	-	深鉢	(4)	a	IV-1 (3)	J	-	突起+渦巻状隆線文+花巻文、口縁上部：縦位隆線文、 口縁部：縦位隆線文+連弧状隆線文(角押)、胴部：連弧 状隆線文、細文LR、内面口縁部、縦位、連弧状隆線文、 灰化物付着(外面)。	外面：10YR7/3 に近い黄褐色 内面：10YR6/6 明黄褐色	0.5～2mm 程度の石英・長石。	(6.9)	-	200	口縁部 ～胴部	一部	-	-		
第23図6	写真37-10	P0217	甕穴住居跡	-	深鉢	(3)	a	III-1 (1)	E2	-	口縁部：無文字、対向する弧状区画隆線文、縦位隆線文、 形付付文+縦位隆線文+連弧状隆線文、胴部区画文、 胴部区画文、細文LR、胴部：細文LR、 灰化物付着(内面)。	外面：10YR6/4 に近い黄褐色 内面：10YR6/4 に近い黄褐色	1～3mm 程度の石英・長石。	(10.4)	-	300	口縁部 ～胴部	一部	-	-		
第21図3	写真36-7	P0218	甕穴住居跡	-	深鉢	(3)	a	IV-1 (3)	J	-	突起+渦巻状隆線文、口縁部：縦位隆線文、 縦位隆線文+連弧状隆線文(角押)、胴部：連弧状隆線文、 隆線文+連弧状隆線文、方形区画隆線文(区画に沿う沈線文)、 隆線文+小波状隆線文、内面口縁部：縦位隆線文、 灰化物付着(外面)。	外面：10YR5/3 に近い赤褐色 内面：10YR5/4 に近い赤褐色	0.5～2mm 程度の白色岩片多 量。1～2mm 程度の石英微量。 1～2mm 程度の石炭微量。 細な灰色岩片。	(7.5)	(7.6)	200	口縁部 ～胴部	一部	(SD16)	-		
第22図5	写真38-3	P0219	甕穴住居跡	-	深鉢	B1	b	IV-1 (1)	A3	-	突起+渦巻状隆線文、口縁部：縦位隆線文、 隆線文+連弧状隆線文(角押)、胴部：連弧状隆線文、 隆線文+連弧状隆線文、方形区画隆線文(区画に沿う沈線文)、 隆線文+小波状隆線文、内面口縁部：縦位隆線文、 灰化物付着(外面)。	外面：5YR5/4 に近い赤褐色 内面：10YR5/4 に近い赤褐色	0.5～2mm 程度の白色岩片多 量。1～2mm 程度の石炭微量。 1～2mm 程度の石炭微量。 細な灰色岩片。	(8.9)	(10.2)	100	口縁部 ～胴部	一部	-	-		
第22図9	写真38-4	P0220	甕穴住居跡	-	深鉢	G1	a	IV-1 (1)	B2	-	口縁部：連弧状隆線文、口縁部：縦位隆線文、 隆線文+連弧状隆線文(角押)、胴部：連弧状隆線文、 隆線文+連弧状隆線文、方形区画隆線文(区画に沿う沈線文)、 隆線文+小波状隆線文、内面口縁部：縦位隆線文、 灰化物付着(外面)。	外面：10YR4/2 灰黄褐色 内面：10YR5/4 に近い黄褐色	1～2mm 程度の石英・長石。微 細な灰色岩片。	(5.8)	-	100	口縁部 ～胴部	一部	-	-		
第23図12	写真39-3	P0221	甕穴住居跡	-	深鉢	(1)	b	III-1 (1)	E1	-	突起+渦巻状隆線文、口縁部：縦位隆線文、 隆線文+連弧状隆線文(角押)、胴部：連弧状隆線文、 隆線文+連弧状隆線文、方形区画隆線文(区画に沿う沈線文)、 隆線文+小波状隆線文、内面口縁部：縦位隆線文、 灰化物付着(外面)。	外面：7.5YR2/1 黒褐色 内面：10YR3/3 に近い褐色	1～4mm 程度の石英・長石。 1mm 程度の白色岩片少量。	(11.3)	-	100	口縁部 ～胴部	一部	-	-		
第23図4	写真37-9	P0222	甕穴住居跡	-	深鉢	(3)	a	III-1	-	-	突起+渦巻状隆線文、口縁部：縦位隆線文、 隆線文+連弧状隆線文(角押)、胴部：連弧状隆線文、 隆線文+連弧状隆線文、方形区画隆線文(区画に沿う沈線文)、 隆線文+小波状隆線文、内面口縁部：縦位隆線文、 灰化物付着(外面)。	外面：5YR5/6 明赤褐色 内面：7.5YR4/3 赭	1mm 程度の石英・長石。 1mm 程度の白色岩片少量。	(8.8)	-	200	口縁部 ～胴部	一部	(SK36、 SK717)	-		

第 19-11 表 縄文土器観察表

図番号 (第 3 分冊)	写真番号 (第 4 分冊)	登録 番号	通稱名	所属		器種分類		土器群分類		特徴	色調	胎土	法量 (cm・g)		残存状況	接合關係 (同一個体)	分析項目		
				内部施設	層位	取上番号	器種	器形	口縁				分類	部分				文様	口径
第 24 図 1	写真 38-9	P0223	SI22	竪穴住居跡	-	堆積土 3 層	取上番号	深鉢	(4)	d	II-1	(2)	B2	外側：10YR3/2 黒褐 内側：10YR4/2 灰黄褐	0.5～1mm 程度の石英・長石。 微細な白色岩片少量。0.5mm 程度の白色岩片少量。	200	口縁部	一部	-
第 23 図 8	写真 39-1	P0224	SI22	竪穴住居跡	-	堆積土 3 層	-	深鉢	(5)	a	III-1	(1)	C2	0.5～1mm 程度の黄褐色岩片 (繊維状) 少量。0.5～1mm 程 度の石英・長石。	100	口縁部	一部	-	-
第 23 図 9	写真 39-2	P0225	SI22	竪穴住居跡	-	堆積土 3 層	-	深鉢	(3)	a	IV-1	-	(10)	外側：10YR6/4 に近い黄褐色 白色岩片少量。 内側：10YR6/4 に近い黄褐色 白色岩片少量。	100	口縁部	一部	-	-
第 24 図 2	写真 38-10	P0226	SI22	竪穴住居跡	-	堆積土 3 層	-	深鉢	(4)	e	II-1	(2)	B4	0.5～1mm 程度の石英・長石 少量。1mm 程度の黄褐色岩片 (繊維状) 少量。	100	口縁部	一部	-	-
第 21 図 5	写真 36-11	P0227	SI22	竪穴住居跡	-	堆積土 3 層	-	深鉢	(3)	a	IV-1	-	(4)	外側：10YR7/4 に近い黄褐色 白色岩片少量。 内側：10YR7/3 に近い黄褐色 白色岩片少量。	200	口縁部	一部	-	-
第 22 図 4	写真 37-3	P0228	SI22	竪穴住居跡	-	堆積土 3 層	-	深鉢	(3)	a	IV-1	-	-	外側：10YR6/3 に近い黄褐色 白色岩片少量。2mm 程度の黄褐色岩片 (繊 維状) 少量。 内側：10YR5/3 に近い黄褐色 白色岩片少量。	100	口縁部	一部	-	-
第 24 図 7	写真 38-15	P0229	SI22	竪穴住居跡	-	堆積土 3 層	-	深鉢	(2)	a	V-2	-	A1	1mm 程度の石英・長石。微細 な黒岩片少量。 内側：10YR4/2 灰黄褐	100	口縁部	一部	-	-
第 20 図 2	写真 35-15	P0230	SI22	竪穴住居跡	-	床面	-	深鉢	-	b	IV-1	-	-	外側：10YR5/3 に近い黄褐色 白色岩片少量。 内側：7.5YR5/3 に近い黄褐色 白色岩片少量。	100	口縁部	一部	-	-
第 23 図 11	写真 38-7	P0231	SI22	竪穴住居跡	-	堆積土 3 層	-	深鉢	(4)	d	II-1	-	-	外側：10YR5/4 に近い黄褐色 白色岩片少量。 内側：10YR5/3 に近い黄褐色 白色岩片少量。	100	口縁部	一部	-	-
第 22 図 3	写真 37-6	P0232	SI22	竪穴住居跡	-	堆積土 3 層	-	深鉢	(4)	b	IV-1	-	(9)	0.5～2mm 程度の石英・長石。 0.5～1mm 程度の黄褐色岩片 (繊維状)。	150	口縁部	一部	-	-
第 21 図 4	写真 36-9	P0233	SI22	竪穴住居跡	-	堆積土 3 層	-	小型 深鉢	G	-	IV-1	-	I	頸部：7.5YR3/1 黒褐 内側：10YR3/1 黒褐	100	胴部～ 底部	1/4	-	
第 23 図 7	写真 38-6	P0234	SI22	竪穴住居跡	-	堆積土 3 層	-	深鉢	(4)	b	III-1	(1)	K4	頸部：7.5YR4/3 褐 内側：10YR4/3 褐	200	口縁部 ～胴部	一部	-	-
第 25 図 5	写真 40-6	P0235	SI22	竪穴住居跡	-	堆積土 3 層	-	深鉢	(16)	-	-	-	-	外側：10YR6/1 褐灰 内側：10YR6/4 に近い黄褐色 白色岩片少量。	200	胴部～ 底部	一部	-	-
第 25 図 7	写真 39-15	P0236	SI22	竪穴住居跡	-	堆積土 3 層	-	深鉢	N	b	II-3	-	A2	外側：5YR3/4 暗赤褐 内側：5YR3/2 暗赤褐	100	口縁部 ～胴部	一部	SK516	-
第 24 図 8	写真 39-11	P0237	SI22	竪穴住居跡	-	堆積土 3 層	-	浅鉢	(1)	a	III-1	-	-	外側：10YR5/2 灰黄褐 内側：10YR5/3 に近い黄褐色 白色岩片少量。	100	口縁部	一部	-	-
第 21 図 11	写真 39-4	P0238	SI22	竪穴住居跡	-	堆積土 3 層	-	深鉢	(4)	d	-	-	-	外側：10YR3/1 黒褐 内側：10YR3/2 黒褐	20	口縁部	一部	-	-
第 22 図 6	写真 37-4	P0239	SI22	竪穴住居跡	-	堆積土 3 層	-	深鉢	(4)	a	IV-1	-	-	外側：10YR7/3 に近い黄褐色 白色岩片少量。 内側：10YR5/2 灰黄褐	40	口縁部	一部	-	-
第 25 図 13	写真 39-9	P0240	SI22	竪穴住居跡	-	堆積土 3 層	-	深鉢	-	-	I-2	-	A1	外側：10YR4/1 褐灰 内側：10YR5/3 に近い黄褐色 白色岩片少量。	20	胴部	一部	-	-
第 25 図 11	写真 39-14	P0241	SI22	竪穴住居跡	-	堆積土 3 層	-	深鉢	(3)	b	-	-	-	外側：10YR2/1 黒 内側：10YR2/1 黒	100	口縁部 ～胴部	一部	-	-
第 25 図 8	写真 40-2	P0242	SI22	竪穴住居跡	-	堆積土 3 層	-	深鉢	X	a	II-2	(2)	B1	外側：10YR2/1 黒 内側：7.5YR3/2 黒褐	100	口縁部	一部	-	-
第 23 図 10	写真 36-13	P0243	SI22	竪穴住居跡	-	堆積土 3 層	-	深鉢	(2)	a	IV-1	-	(10)	外側：10YR6/3 に近い黄褐色 白色岩片少量。1 ～4mm 程度の黄褐色岩片 (纖 維状) 少量。 内側：10YR7/4 に近い黄褐色 白色岩片少量。	40	口縁部	一部	-	-
第 21 図 8	写真 38-14	P0246	SI22	竪穴住居跡	-	堆積土 3 層	-	深鉢	(1)	a	IV-1	-	-	外側：2.5Y5/3 黄褐 内側：10YR3/2 黒褐	100	口縁部	一部	-	-
第 23 図 2	写真 38-2	P0247	SI22	竪穴住居跡	-	堆積土 3 層	-	深鉢	(4)	b	IV-1	-	-	外側：10YR5/3 に近い黄褐色 白色岩片少量。 内側：10YR4/2 灰黄褐	100	口縁部	一部	-	-

第 19-12 表 縄文土器観察表

図番号 (第 3 分冊)	写真番号 (第 4 分冊)	登録 番号	通稱名	種別	内部施設	層位	取上番号	器種	器形	口縁	土器群分類	分類	文様	特徴	色調	胎土	法量 (cm・g)	底径	器高	最大高	重量	残存状況	保存関係 (同一個体)	分析項目
第 24 図 5	写真 38-11	P0248	SI22	竪穴住居跡	-	堆積土 3 層	-	深鉢	(4)	d	III-1	-	-	口縁部：縄文 LL、押圧縄文 LL。 底面：黄褐色の赤土層に、黄褐色の赤土層が埋まっている。(外面)	外面：10YR4/2 灰黄褐色 内面：10YR6/2 灰黄褐色	1mm 以下の石英・長石、1～2mm 程度の黄褐色岩片(繊維状)。	-	-	(4.4)	100	口縁部一部	-	-	
第 24 図 9	写真 39-12	P0249	SI22	竪穴住居跡	-	堆積土 3 層	-	深鉢	(2)	b	-	-	-	[S] 字状突起。口縁部：縄文 LR。 口縁上部：縄文 LR。口縁部：縦区画小波状隆線文、渦巻状隆線文、連続指頭印文、縦区画 L 片結びか、縄文 LR。	外面：10YR6/3 に近い黄褐色 内面：10YR3/2 黒褐色	1～2mm 程度の白色岩片、1mm 程度の黄褐色岩片(繊維状)。	-	-	(4.5)	100	口縁部一部	-	-	
第 24 図 4	写真 38-13	P0250	SI22	竪穴住居跡	-	堆積土 3 層	-	深鉢	(1)	a	III-1	-	-	口縁上部：縄文 LR。口縁部：縦区画小波状隆線文、渦巻状隆線文、連続指頭印文、縦区画 L 片結びか、縄文 LR。	外面：10YR7/2 に近い黄褐色 内面：10YR4/2 灰黄褐色	0.5～2mm 程度の石英・長石、1mm 程度の黄褐色岩片(繊維状)。	-	-	(5.1)	40	口縁部一部	-	-	
第 23 図 1	写真 36-12	P0251	SI22	竪穴住居跡	-	堆積土 3 層	-	深鉢	-	b	IV-1	-	-	突起：凹形・通孔状隆線文、渦巻状隆線文、連続指頭印文、縦区画 L 片結びか、縄文 LR。	外面：10YR2/1 黒褐色 内面：10YR6/4 に近い黄褐色	0.5～2mm 程度の石英・長石、1mm 程度の黄褐色岩片(繊維状)。	-	-	(3.4)	100	口縁部一部	-	-	
第 25 図 3	写真 39-5	P0252	SI22	竪穴住居跡	-	堆積土 3 層	-	深鉢	(4)	a	-	-	-	口縁上部：刺突文(半截竹管)、縄文 LR。 口縁部：小波状隆線文、胴部：縦区画 L 片結びか、縄文 LR。	外面：10YR4/3 に近い黄褐色 内面：7.5YR6/4 に近い黄褐色	1mm 程度の石英・長石少量、1mm 程度の黄褐色岩片(繊維状)。	-	-	(2.8)	20	口縁部一部	-	-	
第 21 図 12	写真 37-11	P0253	SI22	竪穴住居跡	-	堆積土 3 層	-	小型深鉢	(14)	a	-	-	-	口縁部：小波状隆線文、胴部：縦区画 L 片結びか、縄文 LR。	外面：7.5YR6/6 褐色 内面：7.5YR6/6 褐色	微細な黒色岩片少量。0.5～1mm 程度の石英・長石少量。	5.9	(2.3)	100	口縁部一部	-	(SD5)	-	
第 23 図 5	写真 38-12	P0254	SI22	竪穴住居跡	-	堆積土 3 層	-	深鉢	(4)	a	-	-	-	口縁部：通孔状、縦区画 L 片結びか、縄文 LR。	外面：7.5YR6/6 褐色 内面：7.5YR6/6 褐色	1mm 程度の赤色岩片、1mm 程度の石英・長石少量。	-	-	(5.3)	100	口縁部一部	-	-	
第 22 図 2	写真 36-8	P0255	SI22	竪穴住居跡	-	堆積土 3 層	-	深鉢	(2)	a	IV-1	-	-	口縁部：通孔状、縦区画 L 片結びか、縄文 LR。	外面：10YR5/2 灰黄褐色 内面：10YR5/2 灰黄褐色	1mm 程度の石英・長石少量、1mm 程度の黄褐色岩片(繊維状)。	-	-	(4.3)	30	口縁部一部	-	-	
第 25 図 9	写真 40-3	P0256	SI22	竪穴住居跡	-	堆積土 3 層	-	深鉢	X	a	II-2 (2)	B1	-	口縁上部：縦区画 L 片結びか、縄文 LR。口縁部：縦区画 L 片結びか、縄文 LR。	外面：5YR6/8 褐色 内面：5YR6/6 褐色	1mm 以下の石英少量、1mm 以下の赤色岩片少量。	-	-	(6.7)	200	口縁部一部	-	-	
第 25 図 12	写真 39-8	P0257	SI22	竪穴住居跡	-	堆積土 3 層	-	深鉢	(15)	-	II-2 (2)	B1	-	胴部：縦区画 L 片結びか、縄文 LR。口縁部：縦区画 L 片結びか、縄文 LR。	外面：10YR2/1 黒褐色 内面：10YR2/1 黒褐色	1mm 程度の石英・長石少量、1mm 程度の黄褐色岩片(繊維状)。	-	-	(3.5)	30	胴部一部	-	-	
第 25 図 4	写真 39-6	P0258	SI22	竪穴住居跡	-	堆積土 3 層	-	深鉢	-	-	-	-	-	胴部：縦区画 L 片結びか、縄文 LR。	外面：10YR4/2 灰黄褐色 内面：10YR5/2 灰黄褐色	1～2mm 程度の石英・長石、1mm 程度の黄褐色岩片(繊維状)。	-	-	(2.2)	20	胴部一部	-	-	
第 22 図 10	写真 37-7	P0259	SI22	竪穴住居跡	-	堆積土 3 層	-	深鉢	(6)	-	IV-1	I	-	胴部：連続刺突文(半截竹管)、縦区画 L 片結びか、縄文 LR。	外面：10YR7/4 に近い黄褐色 内面：10YR7/6 明黄褐色	1mm 程度の石英・長石少量、1mm 程度の白色岩片少量。	-	-	(22.2)	400	胴部一部	-	-	
第 27 図 6	写真 42-5	P0260	SI22	竪穴住居跡	-	確認面	-	深鉢	(4)	d	II-1	-	-	波面：縦区画 L 片結びか、縄文 LR。口縁部：縦区画 L 片結びか、縄文 LR。	外面：7.5YR6/4 に近い黄褐色 内面：7.5YR6/4 に近い黄褐色	1mm 程度の白色岩片、1mm 程度の石英・長石少量。黄褐色岩片少量。	-	-	(5.1)	850	口縁部一部	-	-	
第 27 図 5	写真 42-4	P0261	SI22	竪穴住居跡	-	確認面	-	深鉢	(4)	b	IV-1	-	-	複合橋状突起(溝巻状)・隆線文、口縁部：縦区画 L 片結びか、縄文 LR。	外面：10YR7/4 に近い黄褐色 内面：2.5Y7/2 灰黄褐色	0.5～1mm 程度の灰色岩片少量、0.5mm 程度の石英・長石少量。	-	-	(4.5)	100	口縁部一部	-	-	
第 27 図 7	写真 42-6	P0262	SI22	竪穴住居跡	-	確認面	-	浅鉢	(1)	a	-	-	-	口縁部：連続刺突文(半截竹管)、縦区画 L 片結びか、縄文 LR。	外面：7.5YR4/3 褐色 内面：7.5YR6/4 に近い黄褐色	1mm 程度の灰色岩片少量、0.5mm 程度の石英・長石少量。	-	-	(4.5)	100	口縁部一部	-	-	
第 20 図 8	写真 36-1	P0263	SI22	竪穴住居跡	P4	堆積土	-	深鉢	P	b	IV-1 (2)	H1	-	複合橋状突起(溝巻状・弧状)、隆線文、付加溝巻状・付加菱形隆線文。口縁部：縦区画 L 片結びか、縄文 LR。	外面：10YR7/3 に近い黄褐色 内面：10YR7/4 に近い黄褐色	1mm 程度の長石少量、1mm 以下の黄褐色岩片少量。	(16.0)	(19.5)	(22.0)	200	口縁部一部	-	-	
第 20 図 6	写真 36-2	P0264	SI22	竪穴住居跡	P7	堆積土	-	深鉢	(1)	a	III-1 (1)	K5	-	口縁部：縦区画 L 片結びか、縄文 LR。口縁部：縦区画 L 片結びか、縄文 LR。	外面：10YR6/3 に近い黄褐色 内面：10YR5/3 に近い黄褐色	1～2mm 程度の石英・長石少量、1mm 程度の黄褐色岩片(繊維状)少量。	-	-	(7.8)	100	口縁部一部	-	-	
第 20 図 7	写真 36-3	P0265	SI22	竪穴住居跡	P10	柱状取 痕跡	-	深鉢	(15)	-	II-2 (2)	B1	-	胴部：縦区画 L 片結びか、縄文 LR。口縁部：縦区画 L 片結びか、縄文 LR。	外面：7.5YR6/4 に近い黄褐色 内面：7.5YR3/1 黒褐色	均質土。	-	-	(2.6)	30	胴部一部	-	-	
第 28 図 1	写真 43-1	P0266	SB167	挿立柱建物跡	P9	堆積土	-	浅鉢	F1	b	III-1 (2)	L3	-	口縁部：縦区画 L 片結びか、縄文 LR。口縁部：縦区画 L 片結びか、縄文 LR。	外面：5Y5/1 灰褐色 内面：2.5Y5/1 黄褐色	1～2mm 程度の石英・長石少量、1mm 程度の白色岩片、1mm 程度の黄褐色岩片(繊維状)少量。	-	-	(7.5)	600	口縁部一部	-	SX361、SX322、SX361	
第 28 図 2	写真 43-2	P0267	SB167	挿立柱建物跡	P9	堆積土	-	深鉢	(4)	b	IV-1	-	-	突起「C」字状隆線文、口縁部：通孔状・渦巻状隆線文、連続指頭印文、縦区画 L 片結びか、縄文 LR。	外面：10YR6/4 に近い黄褐色 内面：10YR6/4 に近い黄褐色	1～3mm 程度の石英・長石少量、2mm 程度の黄褐色岩片(繊維状)少量。	-	-	(4.2)	30	口縁部一部	-	-	
第 28 図 3	写真 43-3	P0268	SB167	挿立柱建物跡	P3	堆積土	-	深鉢	(6)	-	IV-1 (2)	H	-	胴部：縦区画 L 片結びか、縄文 LR。口縁部：縦区画 L 片結びか、縄文 LR。	外面：10YR5/4 に近い黄褐色 内面：10YR4/2 灰黄褐色	1～5mm 程度の長石少量、1～3mm 程度の白色岩片、0.5mm 程度の黄褐色岩片。	-	-	(10.6)	200	胴部一部	-	-	
第 29 図 4	写真 44-4	P0269	SX372-377	和跡	-	確認面	-	深鉢	(14)	-	-	-	-	胴部：縦区画 L 片結びか、縄文 LR。口縁部：縦区画 L 片結びか、縄文 LR。	外面：7.5YR5/4 に近い黄褐色 内面：7.5YR4/3 褐色	1～4mm 程度の長石少量、2mm 程度の白色岩片少量。0.5mm 程度の黄褐色岩片少量。	(15.9)	(17.2)	800	胴部一部	-	SX7、SK118、SK403		

第 19-13 表 縄文土器観察表

図番号 (第 3 分冊)	写真番号 (第 4 分冊)	登録 番号	通稱名	所属		器種分類		土器群分類		特徴	色調	胎土	法量 (cm・g)		残存状況	接合關係 (同一個体)	分析項目			
				類別	内部施設	層位	取上番号	器種	器形				口縁	分類				部分	文様	口径
第29図1	写真44-1	P0270	SX372-377	伊跡	-	確認面	-	深鉢	(1)	b	-	外側: 10YR1/7.1 黒 内側: 10YR2/1 黒	0.5~2mm 程度の有色片多量。微細な長石・白灰少量。 0.5mmの裏母量。	-	(3.4)	20	口縁部	一部	-	
第21図9	写真37-5	P0271	SI22	野穴住居跡	-	堆積土 3層	-	深鉢	-	IV-1 (2)	H1	外側: 10YR6/2 灰黄褐 内側: 10YR3/1 黒褐	1mm 程度の長石少量。	-	(19.3)	800	胴部~ 底部	2/3 (SX4)	-	
第29図3	写真44-3	P0272	SX372-377	伊跡	-	確認面	-	深鉢	(7)	IV-1 (2)	H	1mm以下の石英・長石。1mm 程度の白色片。1mm程度の 黒色片。1mm程度の赤色片 。0.5mm程度の裏母量。	1mm以下の石英・長石。1mm 程度の白色片。1mm程度の 黒色片。1mm程度の赤色片 。0.5mm程度の裏母量。	-	(15.8)	300	胴部	一部	-	
第28図4	写真43-4	P0273	SB256	独立柱建物 跡	P2	堆積土	-	深鉢	(6)	d	-	微細な石英・長石。0.5~1mm 程度の白色片少量。微 細な裏母少量。	微細な石英・長石。0.5~1mm 程度の白色片少量。微 細な裏母少量。	-	(4.3)	100	口縁部	一部	SX17	
第28図5	写真43-5	P0274	SB256	独立柱建物 跡	P8	柱取 痕跡	-	深鉢	(1)	III-1	-	1~3mm 程度の長石。1~ 3mm 程度の白色片少量。微 細な裏母少量。	1~3mm 程度の長石。1~ 3mm 程度の白色片少量。微 細な裏母少量。	-	(9.2)	100	胴部	一部	-	
第28図6	写真43-6	P0275	SB256	独立柱建物 跡	P9	堆積土	-	深鉢	(1)	III-1 (1)	K4	0.5~1mm 程度の黒色片。 1mm 程度の長石。1mm 程度 の白色片少量。1mm 以下 の裏母少量。1mm 程度 の赤色片。1mm 程度の 裏母。	0.5~1mm 程度の黒色片。 1mm 程度の長石。1mm 程度 の白色片少量。1mm 以下 の裏母少量。1mm 程度 の赤色片。1mm 程度の 裏母。	-	(14.8)	200	口縁部 ~胴部	一部	-	
第28図8	写真43-8	P0276	SB256	独立柱建物 跡	P9	柱取 痕跡	-	深鉢	X	III-1 (1)	K5	1mm 程度の白色片。1mm 程 度の灰色片。1mm 以下 の石英・長石少量。1mm 程度の白色片。1mm 程 度の裏母少量。	1mm 程度の白色片。1mm 程 度の灰色片。1mm 以下 の石英・長石少量。1mm 程度の白色片。1mm 程 度の裏母少量。	-	(6.3)	100	口縁部 ~胴部	一部	-	
第28図7	写真43-7	P0277	SB256	独立柱建物 跡	P9	堆積土	-	深鉢	(1)	II-1 (2)	L2	1mm 程度の白色片。1mm 程 度の灰色片。1mm 以下 の石英・長石少量。1mm 程度の白色片。1mm 程 度の裏母少量。	1mm 程度の白色片。1mm 程 度の灰色片。1mm 以下 の石英・長石少量。1mm 程度の白色片。1mm 程 度の裏母少量。	-	(3.5)	40	口縁部	一部	-	
第29図2	写真44-2	P0278	SX372-377	伊跡	-	確認面	-	深鉢	(1)	a	III-1	外側: 5YR4/3 にふい、赤褐 内側: 5YR3/2 暗赤褐	1mm 程度の白色片。1mm 程 度の灰色片。1mm 以下 の石英・長石少量。1mm 程度の白色片。1mm 程 度の裏母少量。	-	(4.4)	30	口縁部	一部	-	
第28図9	写真43-9	P0279	SB256	独立柱建物 跡	P9	柱取 痕跡	-	深鉢	(2)	a	III-3	外側: 10YR7/4 にふい、黄褐 内側: 10YR7/4 にふい、黄褐 色片 (繊維状)。	0.5~2mm 程度の石英・長石 多量。0.5~5mm 程度 の赤色片 (繊維状)。	-	(17.3)	400	口縁部 ~胴部	一部	-	
第29図5	写真44-5	P0280	SB358	独立柱建物 跡	P5	堆積土	-	深鉢	(3)	e	II-1 (2)	外側: 10YR3/2 黒褐 内側: 10YR6/4 にふい、黄褐	0.5~3mm 程度の石英・長石。 微細な裏母	-	(5.7)	100	口縁部	一部	-	
第29図6	写真44-6	P0281	SB358	独立柱建物 跡	P5	堆積土	-	深鉢	(4)	a	V-2	外側: 10YR5/4 にふい、黄褐 内側: 10YR7/4 にふい、黄褐 少量。	微細な石英・長石。微細な裏母 少量。	-	(6.7)	100	口縁部 ~胴部	一部	-	
第29図7	写真44-7	P0282	SB358	独立柱建物 跡	P5	堆積土	-	深鉢	(1)	a	I-2	外側: 10YR3/1 黒褐 内側: 7.5YR6/4 にふい、暗	0.5~2mm 程度の石英。 微細な裏母	-	(2.9)	20	口縁部	一部	-	
第29図8	写真44-8	P0283	SB358	独立柱建物 跡	P6	堆積土	-	深鉢	(4)	a	III-1	外側: 10YR4/3 にふい、黄褐 内側: 10YR7/4 にふい、黄褐 1mm 程度の裏母量。	1~2mm 程度の石英・長石。1 ~3mm 程度の白色片少量。 1mm 程度の裏母量。	-	(2.9)	40	口縁部	一部	-	
第29図9	写真44-9	P0284	SB358	独立柱建物 跡	P12	堆積土	-	浅鉢	(4)	-	-	外側: 7.5Y5/2 灰褐 内側: 7.5Y5/3 にふい、褐	石英・長石少量。	-	(3.4)	200	底部	一部	-	
第33図7	写真47-10	P0285	SB360	独立柱建物 跡	P3	堆積土	-	深鉢	-	d	III-1 (1)	外側: 10YR6/4 にふい、黄褐 内側: 10YR7/4 にふい、黄褐 灰化物付着 (内外面)。	微細な石英・長石少量。	-	(5.1)	100	口縁部	一部	-	
第33図8	写真47-11	P0286	SB360	独立柱建物 跡	P3	堆積土	-	深鉢	(4)	a	II-2 (1)	外側: 10YR7/4 にふい、黄褐 内側: 10YR7/4 にふい、黄褐 微細な裏母	1mm 程度の石英・長石。 微細な裏母	-	(4.9)	100	口縁部	一部	-	
第29図10	写真44-10	P0287	SB362	独立柱建物 跡	P4	柱取 痕跡	-	深鉢	(4)	b	IV-1	外側: 10YR6/4 にふい、黄褐 内側: 10YR7/6 明黄褐	0.5~2mm 程度の石英・長石。 微細な裏母	-	(6.1)	100	口縁部	一部	-	
第29図11	写真44-11	P0289	SB362	独立柱建物 跡	P8	柱取 痕跡	-	浅鉢	(4)	a	IV-1 (1)	A3	外側: 10YR2/1 黒 内側: 10YR3/2 黒褐	0.5~1mm 程度の石英・長石。 微細な裏母	-	(5.8)	100	口縁部 ~胴部	一部	-
第29図12	写真44-12	P0291	SB362	独立柱建物 跡	P8	堆積土	-	深鉢	(4)	-	-	外側: 5YR5/6 明赤褐 内側: 5YR2/1 黒褐	1~2mm 程度の石英・長石。 微細な裏母	-	(4.4)	30	口縁部	一部	-	
第29図14	写真44-14	P0292	SB362	独立柱建物 跡	P8	堆積土	-	深鉢	-	-	-	外側: 10YR4/2 灰黄褐 内側: 10YR4/2 灰黄褐	1~3mm 程度の白色片。1 ~3mm 程度の石英・長石 少量。	-	(2.7)	10	胴部	一部	-	
第29図13	写真44-13	P0293	SB362	独立柱建物 跡	P8	堆積土	-	深鉢	-	-	-	外側: 7.5YR7/6 橙 内側: 7.5YR6/6 橙	1mm 程度の石英・長石。 微細な裏母	-	(4.9)	100	胴部	一部	-	
第33図9	写真47-12	P0294	SB364	独立柱建物 跡	P14	堆積土	-	深鉢	-	a	-	外側: 7.5YR5/4 にふい、褐 内側: 7.5YR2/1 黒	1~3mm 程度の石英。 微細な裏母	-	(5.5)	30	口縁部	一部	-	
第30図3	写真44-17	P0295	SB611	独立柱建物 跡	-	床面	-	深鉢	(2)	-	-	外側: 7.5Y5/2 灰褐 内側: 7.5YR4/1 灰褐	1mm 以下の長石少量。 微細な裏母	-	(13.4)	500	胴部~ 底部	一部	-	

第 19-14 表 縄文土器観察表

図番号 (第 3 分冊)	写真番号 (第 4 分冊)	登録 番号	遺構名	部別	内部施設	層位	取上番号	器種	器形	口縁	土器分類	土器部分類	特徴	色調	胎土	法量 (cm・g)	重量	残存状況	接合関係 (同一個体)	分析項目
第 30 図 1	写真 44-15	P0296	S8611	独立柱建物 跡	-	床面	-	深鉢	(16)	a	IV-1	-	突起+溝巻状隆線文、突起+口縁部・縦位隆線文+刺突文、口縁部・突起隆線文+連刺突文(角押)、縦位隆線文、沈線文、内面口縁部・突起隆線文(半刺突文)	外面: 10YR3/2 黒褐 内面: 10YR6/4 に近い黄褐色	1mm 程度の黒色岩片、1mm 程度の灰石少量、1mm 程度の白色岩片少量、微細な赤色岩片少量。	(4.1)	30	口縁部 一部	-	-
第 30 図 2	写真 44-16	P0297	S8611	独立柱建物 跡	-	床面	-	深鉢	(4)	b	IV-1 (2)	H1	溝巻状突起+溝巻状隆線文、口縁部・突起隆線文、口縁部・突起隆線文+連刺突文(角押)、突起隆線文、沈線文、内面口縁部・突起隆線文(半刺突文)	外面: 5Y5R6/4 に近い黄褐色 内面: 7.5YR6/4 に近い黄褐色	1mm 程度の石英・長石多量、1mm 程度の白色岩片少量。	(14.0)	100	口縁部 一部	-	-
第 31 図 5	写真 46-1	P0298	S8611	独立柱建物 跡	-	堆積土 1 層	-	浅鉢	L	a	IV-1	-	口縁部・突起隆線文、突起隆線文+連刺突文(角押)、突起隆線文、沈線文、内面口縁部・突起隆線文(半刺突文)	外面: 2.5YR5/6 明赤褐 内面: 2.5YR5/6 明赤褐	1mm 以下の白色岩片、1mm 以下の黄色岩片、1mm 以下の石英・長石。	(6.9)	600	口縁部 一部	SK621、(SZ22)	-
第 32 図 10	写真 46-17	P0299	S8611	独立柱建物 跡	-	堆積土 1 層	-	深鉢	(2)	-	-	-	口縁部・突起隆線文、突起隆線文+連刺突文(角押)、突起隆線文、沈線文、内面口縁部・突起隆線文(半刺突文)	外面: 7.5Y6/4 に近い黄褐色 内面: 7.5Y6/4 程度	石英・長石少量。	(6.7)	400	胴部 一部	-	庄痕
第 31 図 9	写真 45-10	P0300	S8611	独立柱建物 跡	-	堆積土 1 層	-	深鉢	(14)	a	IV-1	D	口縁部・突起隆線文、突起隆線文+連刺突文(角押)、突起隆線文、沈線文、内面口縁部・突起隆線文(半刺突文)	外面: 7.5YR5/4 に近い黄褐色 内面: 10YR7/4 に近い黄褐色	1mm 程度の石英・長石、1mm 程度の黒色岩片少量。	(7.9)	300	口縁部 一部	-	-
第 32 図 1	写真 45-12	P0301	S8611	独立柱建物 跡	-	堆積土 1 層	-	深鉢	(4)	b	IV-1	(9)	突起隆線文、突起隆線文+連刺突文(角押)、突起隆線文、沈線文、内面口縁部・突起隆線文(半刺突文)	外面: 10YR4/3 に近い黄褐色 内面: 7.5YR2/2 黒褐	0.5 ~ 2mm 程度の長石、0.5 ~ 1mm 程度の白色岩片、微細な黒母。	(9.2)	200	口縁部 一部	-	-
第 32 図 11	写真 46-18	P0302	S8611	独立柱建物 跡	-	堆積土 1 層	-	小形深鉢	(3)	-	-	(10)	口縁部・突起隆線文、突起隆線文+連刺突文(角押)、突起隆線文、沈線文、内面口縁部・突起隆線文(半刺突文)	外面: 10YR6/3 に近い黄褐色 内面: 10YR6/2 灰黄褐	1mm 程度の長石少量。	(5.7)	100	胴部 一部	-	-
第 31 図 3	写真 46-10	P0303	S8611	独立柱建物 跡	-	堆積土 1 層	-	深鉢	(13)	a	IV-1	-	口縁部・突起隆線文、突起隆線文+連刺突文(角押)、突起隆線文、沈線文、内面口縁部・突起隆線文(半刺突文)	外面: 7.5YR5/4 に近い黄褐色 内面: 7.5YR5/4 に近い黄褐色	0.5 ~ 2mm 程度の石英・長石、2mm 程度の白色岩片。	(5.0)	100	口縁部 一部	-	-
第 31 図 2	写真 45-13	P0304	S8611	独立柱建物 跡	-	堆積土 1 層	-	深鉢	(1)	a	IV-1 (2)	H1	口縁部・突起隆線文、突起隆線文+連刺突文(角押)、突起隆線文、沈線文、内面口縁部・突起隆線文(半刺突文)	外面: 7.5YR2/1 黒 内面: 7.5YR4/3 褐	1mm 程度の黒色岩片、1mm 程度の白色岩片少量、1mm 程度の灰石少量、1mm 程度の黒母。	(14.1)	100	口縁部 一部	-	-
第 31 図 11	写真 46-7	P0305	S8611	独立柱建物 跡	-	堆積土 1 層	-	深鉢	Y	b	IV-1	-	口縁部・突起隆線文、突起隆線文+連刺突文(角押)、突起隆線文、沈線文、内面口縁部・突起隆線文(半刺突文)	外面: 7.5YR3/1 黒褐 内面: 7.5YR5/4 に近い黄褐色	1mm 以下の白色岩片、1mm 以下の黄色岩片、1mm 以下の石英・長石。	(8.2)	100	口縁部 一部	-	-
第 31 図 12	写真 46-2	P0306	S8611	独立柱建物 跡	-	堆積土 1 層	-	浅鉢	(4)	a	IV-1 (1)	B6	口縁部・突起隆線文、突起隆線文+連刺突文(角押)、突起隆線文、沈線文、内面口縁部・突起隆線文(半刺突文)	外面: 10YR4/2 灰黄褐 内面: 10YR4/2 灰黄褐	0.5 ~ 2mm 程度の石英・長石、0.5 ~ 2mm 程度の黄褐色岩片(繊維状)少量。	(7.7)	100	口縁部 一部	-	-
第 31 図 10	写真 45-11	P0307	S8611	独立柱建物 跡	-	堆積土 1 層	-	深鉢	G1	a	IV-1	-	口縁部・突起隆線文、突起隆線文+連刺突文(角押)、突起隆線文、沈線文、内面口縁部・突起隆線文(半刺突文)	外面: 10YR3/1 黒褐 内面: 7.5YR5/4 に近い黄褐色	1mm 以下の白色岩片、1mm 以下の石英・長石。	(7.9)	100	口縁部 一部	-	-
第 32 図 4	写真 46-3	P0309	S8611	独立柱建物 跡	-	堆積土 1 層	-	深鉢	(3)	a	IV-1	(6)	突起隆線文、突起隆線文+連刺突文(角押)、突起隆線文、沈線文、内面口縁部・突起隆線文(半刺突文)	外面: 7.5YR6/3 に近い黄褐色 内面: 10YR6/4 に近い黄褐色	1mm 程度の石英・長石、2mm 程度の黄褐色岩片(繊維状)少量。	(5.4)	100	口縁部 一部	-	-
第 32 図 6	写真 46-14	P0310	S8611	独立柱建物 跡	-	堆積土 1 層	-	深鉢	(3)	(3)	II-3	B1	口縁部・突起隆線文、突起隆線文+連刺突文(角押)、突起隆線文、沈線文、内面口縁部・突起隆線文(半刺突文)	外面: 10YR6/4 に近い黄褐色 内面: 10YR6/4 に近い黄褐色	1 ~ 2mm 程度の石英・長石。	(7.6)	100	口縁部 一部	(SX647)	-
第 31 図 1	写真 45-9	P0311	S8611	独立柱建物 跡	-	堆積土 1 層	-	深鉢	-	a	IV-1 (2)	H1	口縁部・突起隆線文、突起隆線文+連刺突文(角押)、突起隆線文、沈線文、内面口縁部・突起隆線文(半刺突文)	外面: 10YR4/2 灰黄褐 内面: 10YR3/1 黒褐	1mm 程度の白色岩片、1mm 程度の石英・長石。	(10.4)	100	口縁部 一部	-	-
第 32 図 5	写真 46-9	P0312	S8611	独立柱建物 跡	-	堆積土 1 層	-	深鉢	(3)	b	IV-1	-	突起隆線文、突起隆線文+連刺突文(角押)、突起隆線文、沈線文、内面口縁部・突起隆線文(半刺突文)	外面: 7.5YR5/4 に近い黄褐色 内面: 7.5YR5/4 に近い黄褐色	1mm 程度の石英・長石、0.5 ~ 1mm 程度の黄褐色岩片(繊維状)少量。	(5.0)	100	口縁部 一部	-	-
第 32 図 2	写真 46-12	P0313	S8611	独立柱建物 跡	-	堆積土 1 層	-	浅鉢	(4)	a	II-1 (1)	A1	口縁部・突起隆線文、突起隆線文+連刺突文(角押)、突起隆線文、沈線文、内面口縁部・突起隆線文(半刺突文)	外面: 10YR3/3 暗褐 内面: 10YR6/4 に近い黄褐色	微細な石英。	(3.1)	100	口縁部 一部	-	-
第 31 図 4	写真 46-8	P0314	S8611	独立柱建物 跡	-	堆積土 1 層	-	深鉢	(1)	a	IV-1	(9)	口縁部・突起隆線文、突起隆線文+連刺突文(角押)、突起隆線文、沈線文、内面口縁部・突起隆線文(半刺突文)	外面: 10YR5/3 に近い黄褐色 内面: 10YR4/2 灰黄褐	1mm 程度の石英・長石。	(4.3)	30	口縁部 一部	-	-
第 31 図 7	写真 46-5	P0315	S8611	独立柱建物 跡	-	堆積土 1 層	-	深鉢	(4)	a	III-1 (2)	C7	口縁部・突起隆線文、突起隆線文+連刺突文(角押)、突起隆線文、沈線文、内面口縁部・突起隆線文(半刺突文)	外面: 10YR6/4 に近い黄褐色 内面: 10YR7/4 に近い黄褐色	1mm 程度の石英・長石。	(4.5)	40	口縁部 一部	-	-
第 31 図 6	写真 46-11	P0316	S8611	独立柱建物 跡	-	堆積土 1 層	-	深鉢	(1)	a	-	-	口縁部・突起隆線文、突起隆線文+連刺突文(角押)、突起隆線文、沈線文、内面口縁部・突起隆線文(半刺突文)	外面: 5YR4/3 に近い赤褐 内面: 5YR4/3 に近い赤褐	1mm 以下の石英・長石少量、微細な黒母ごく少量。	(4.2)	30	口縁部 一部	-	-
第 31 図 8	写真 46-4	P0317	S8611	独立柱建物 跡	-	堆積土 1 層	-	深鉢	(2)	a	III-1 (1)	K5	口縁部・突起隆線文、突起隆線文+連刺突文(角押)、突起隆線文、沈線文、内面口縁部・突起隆線文(半刺突文)	外面: 7.5YR4/2 灰褐 内面: 7.5YR6/4 に近い黄褐色	1mm 程度の石英・長石、1mm 程度の黄褐色岩片(繊維状)少量。	(4.0)	40	口縁部 一部	-	-

第 19-15 表 縄文土器観察表

図番号 (第 3 分冊)	写真番号 (第 4 分冊)	登録 番号	所属		器種分類		土器群分類		特徴	色調	胎土	法量 (cm・g)		残存状況	接合關係 (同一個体)	分析項目			
			類別	内部施設	取上番号	器種	器形	口縁				分類	部分				文様	口径	底径
第 32 図 3	写真 46-6	P0318	独立柱建物 跡	-	堆積土 1 層	深鉢	(2)	a	II-1	(2)	D7	口縁部：面線隆線文+縄文 LR、断片隆線文に沿う隆線文、 三叉状隆線文、沈線文。 胴部：縦位短縄文 S 字状 LR 面線及び、縄文 LR。 炭化物付着 (断片面)。断片隆線 (外面)。 胎土 1 層	外側：10YR4/1 褐灰 内側：10YR7/4 にぶい、黄褐色 外側：10YR4/3 にぶい、黄褐色 内側：10YR3/2 黒褐 胎土 1 層	100	(6.2)	-	口縁部 一部	-	-
第 32 図 8	写真 46-13	P0319	独立柱建物 跡	-	堆積土 1 層	深鉢	(5)	-	-	-	-	外側：10YR4/2 灰黄褐 内側：5YR4/4 にぶい、赤褐 胎土 1 層	100	(5.4)	-	胴部 一部	-	-	
第 32 図 9	写真 46-15	P0320	独立柱建物 跡	-	堆積土 1 層	深鉢	-	-	III-2	-	C1	外側：10YR6/4 にぶい、黄褐色 内側：10YR5/3 にぶい、黄褐色 胎土 1 層	30	(4.8)	-	胴部 一部	-	-	
第 32 図 7	写真 46-16	P0321	独立柱建物 跡	-	堆積土 1 層	深鉢	-	-	-	-	-	外側：10YR6/4 にぶい、黄褐色 内側：10YR5/3 にぶい、黄褐色 胎土 1 層	100	(6.4)	-	胴部 一部	-	-	
第 30 図 9	写真 45-6	P0322	独立柱建物 跡	-	堆積土 7 層	深鉢	-	-	胴部	-	-	外側：2.5Y5/2 明赤黄 内側：10YR4/2 灰黄褐 胎土 1 層	30	(4.7)	-	胴部 一部	-	-	
第 30 図 11	写真 45-8	P0323	独立柱建物 跡	-	堆積土 3 層	深鉢	-	IV-1	(3)	J2	口縁部：口縁部区画文 (縦位、小波状隆線文)、胴部：胴部区 画文 (縦位平行隆線文+小波状隆線文)、弧状、縦位隆線文。 炭化物付着 (内面)。 胎土 3 層	0.5 ~ 1mm 程度の白色岩片、 1mm 程度の石英・長石。 1mm 程度の黄褐色岩片 (繊維 状) 少量。 胎土 1 層	300	(10.1)	-	胴部~ 胴部 一部	-	-	
第 30 図 10	写真 45-7	P0324	独立柱建物 跡	-	堆積土 5 層	深鉢	(11)	b	IV-1	-	J3	外側：10YR3/3 暗褐 内側：10YR5/3 にぶい、黄褐色 胎土 5 層	100	(4.8)	-	口縁部 一部	-	-	
第 30 図 8	写真 45-5	P0325	独立柱建物 跡	-	堆積土 11 層	深鉢	-	a	IV-1	(10)	口縁部：小波状隆線文、縦位連続短縄文。 胎土 11 層	1 ~ 2mm 程度の石英・長石多量。 1 ~ 2mm 程度の黄褐色岩片 (纖 維状)。 胎土 1 層	300	(4.1)	-	口縁部 一部	-	-	
第 30 図 7	写真 45-4	P0326	独立柱建物 跡	-	堆積土 12 層	深鉢	(2)	a	-	-	口縁上部部：連続短縄文。口縁部：縦位短縄文 S 字状 LR 面線及び、 胴部：縦位短縄文 S 字状 LR 面線及び。 胎土 12 層	1 ~ 2mm 程度の石英・長石。 胎土 1 層	100	(6.1)	-	口縁部 一部	SX3	-	
第 32 図 13	写真 47-2	P0328	独立柱建物 跡	-	堆積土	深鉢	(3)	d	II-1	(2)	C1	外側：10YR6/6 暗 内側：7.5YR6/6 暗 胎土	300	(9.2)	-	口縁部 一部	-	-	
第 32 図 12	写真 47-1	P0329	独立柱建物 跡	-	堆積土	深鉢	(3)	a	III-1	(2)	J3	外側：10YR1/7 黒 内側：10YR6/4 にぶい、黄褐色 胎土	100	(7.6)	-	口縁部 一部	-	-	
第 32 図 14	写真 47-3	P0331	独立柱建物 跡	-	確認面	深鉢	(3)	a	IV-1	(3)	(3)	口縁部：縦位短縄文、胴部：縦位短縄文、付加面線文+連続短 縄文。胎土 3 層	300	(7.0)	-	口縁部 一部	-	-	
第 30 図 4	写真 45-1	P0332	独立柱建物 跡	P4c	堆積土	深鉢	(4)	a	IV-1	(10)	(10)	口縁部：縦位短縄文、胴部：縦位短縄文+縦位短縄文+連続短 縄文。胎土 4 層	10	(2.7)	-	口縁部 一部	-	-	
第 30 図 5	写真 45-3	P0333	独立柱建物 跡	P5c	堆積土	深鉢	(1)	a	IV-1	(1)	A3	外側：10YR6/4 にぶい、黄褐色 内側：10YR5/4 にぶい、黄褐色 胎土 1 層	100	(11.5)	-	口縁部 一部	-	-	
第 30 図 6	写真 45-2	P0334	独立柱建物 跡	P6c	堆積土	深鉢	(1)	d	III-1	-	-	外側：10YR5/1 褐灰 内側：10YR5/1 褐灰 胎土 1 層	40	(4.9)	-	口縁部 一部	-	-	
第 33 図 10	写真 47-13	P0335	独立柱建物 跡	P6	堆積土	浅鉢	(2)	a	IV-1	(10)	(10)	口縁部：面線隆線文+断片隆線文、口縁部：断片隆線文、隆線文に沿 う押圧縄文 LR、弧状押圧縄文 LR。 胎土 2 層	100	(7.0)	-	口縁部 一部	-	-	
第 33 図 1	写真 47-4	P0336	独立柱建物 跡	P1	掘方埋 土	深鉢	(2)	b	III-1	-	-	外側：10YR6/4 にぶい、黄褐色 内側：10YR5/3 にぶい、黄褐色 胎土 1 層	10	(2.7)	-	口縁部 一部	-	-	
第 33 図 2	写真 47-5	P0337	独立柱建物 跡	P1	掘方埋 土	深鉢	(4)	a	II-1	-	-	外側：10YR5/2 灰黄褐 内側：10YR5/2 灰黄褐 胎土 1 層	30	(3.5)	-	口縁部 一部	-	-	
第 34 図 1	写真 48-1	P0338	竪穴遺構	-	床面	深鉢	(1)	a	IV-1	(1)	C1	[SI] 字状突起。口縁部：縦位短縄文+断片隆線文、縦位隆線文、口縁部 文+断片隆線文。胎土 1 層	3200	(42.7)	-	口縁部 ~胴部	略完形	-	
第 37 図 5	写真 51-1	P0339	竪穴遺構	-	堆積土 1 層	深鉢	I	a	IV-1	(10)	(10)	口縁部：面線隆線文+断片隆線文、口縁部：断片隆線文、隆線文に沿 う押圧縄文 LR、弧状押圧縄文 LR。胎土 1 層	300	(8.5)	-	口縁部 ~胴部	SX2-Pa035・ 116	-	
第 37 図 11	写真 51-8	P0340	竪穴遺構	-	堆積土 1 層	深鉢	P	-	-	-	-	外側：10YR7/2 にぶい、黄褐色 内側：10YR6/3 にぶい、黄褐色 胎土 1 層	200	(1.7)	-	底部	完形	-	
第 37 図 10	写真 51-7	P0341	竪穴遺構	-	堆積土 1 層	深鉢	(13)	-	-	-	-	外側：10YR6/3 にぶい、黄褐色 内側：10YR5/1 褐灰 胎土 1 層	200	(3.3)	-	底部 ~胴部	完形 一部	-	

第 19-16 表 縄文土器観察表

図番号 (第 3 分冊)	写真番号 (第 4 分冊)	登録 番号	遺構名	所属		器種分類		土器群分類		特徴	色調	胎土	法量 (cm・g)		残存状況	接合関係 (同一個体)	分析項目		
				種別	内部施設	取上番号	器形	口径	口径				底径	器高				器重	部位
第38図1	写真51-4	P0342	SX2	壱積土 1層	-	深鉢 (13)	a	-	-	頸部: 連続刺突文。 口縁部: 輪状刺突文、縄文LR。	外周: 7.5YR5/4 に近い黄褐色 内周: 10YR5/4 に近い黄褐色	1~5mm 程度の石英・長石。 1mm 以下の黄褐色。 1mm 程度の黒色岩片。 1mm 程度の石英・長石。1mm 程度の黒色岩片。	-	(8.9)	800	口縁部 ~ 胴部	一部	SX2- P035、 SX17)	-
第37図9	写真51-6	P0343	SX2	壱積土 1層	-	深鉢 (3)	a	III-1	-	口縁部: 輪状刺突文、縄文LR。 口縁部: 縦位平行沈線文・縦位連続刺突文、方形区画沈線文 + 縦位連続刺突文、溝巻状刺突文、縦線文 (刺線)。	外周: 10YR3/2 黒褐色 内周: 10YR3/2 黒褐色	1mm 程度の石英・長石。1mm 程度の黒色岩片を多量。 1mm 程度の白色岩片を多量。 1mm 以下の黒色岩片を多量。1 ~3mm 程度の石英・長石少量。	-	(4.7)	100	口縁部	一部	-	-
第37図6	写真51-2	P0344	SX2	壱積土 1層	-	深鉢 (4)	a	I-1	A1	口縁部: 縦位平行沈線文・縦位連続刺突文、方形区画沈線文 + 縦位連続刺突文、溝巻状刺突文、縦線文 (刺線)。 炭化物付着 (外面)。	外周: 7.5YR7/6 橙褐色 内周: 2.5Y7/3 浅黄褐色	1mm 以下の石英・長石少量。 1mm 程度の白色岩片を多量。 1mm 程度の黒色岩片を多量。	-	(7.1)	100	口縁部 ~ 胴部	一部	-	-
第37図8	写真51-5	P0345	SX2	壱積土 1層	-	深鉢 (3)	a	I-1	A1	口縁部: 縦位平行沈線文・縦位連続刺突文、方形区画沈線文 + 縦位連続刺突文、溝巻状刺突文、縦線文 (刺線)。 炭化物付着 (外面)。	外周: 10YR3/2 黒褐色 内周: 10YR7/2 に近い黄褐色	1mm 以下の石英・長石少量。 1mm 程度の白色岩片を多量。 1mm 程度の黒色岩片を多量。	-	(3.9)	100	口縁部	一部	-	-
第37図7	写真51-3	P0346	SX2	壱積土 1層	-	深鉢 (2)	a	II-1	-	口縁部: 溝巻状刺突文、口縁部: 縦位平行沈線文 + 連続刺突文LR、 炭化物付着 (外面)。	外周: 10YR3/2 黒褐色 内周: 10YR3/2 黒褐色	微細な石英・長石。微細な黒色 岩片を多量。	-	(4.4)	40	口縁部	一部	-	-
第37図4	写真50-13	P0349	SX2	壱積土 2層	-	深鉢 (2)	-	-	-	口縁部: 縄文LR。底部: 散物圧痕 (細代編み)。 口縁部: 三角区画刺突文、縦位連続刺突文、方形区画刺突文 + 交互刺 突文、口縁部に沿った刺突文 + 交互刺突文、縦位刺突文、楕円形刺 突文 + 縦位刺突文。	外周: 7.5YR6/1 橙褐色 内周: 7.5YR4/1 橙褐色	微細な雲母片少量。1mm 以下 の長石少量。	-	(8.8)	300	胴部 ~ 底部	一部	-	-
第37図1	写真50-12	P0350	SX2	壱積土 2層	-	深鉢 (13)	e	II-1 (2)	B	口縁部: 三角区画刺突文、縦位連続刺突文、方形区画刺突文 + 交互刺 突文、口縁部に沿った刺突文 + 交互刺突文、縦位刺突文、楕円形刺 突文 + 縦位刺突文。	外周: 10YR6/6 明黄褐色 内周: 10YR6/6 明黄褐色	1mm 程度の石英・長石少量。2 ~3mm 程度の黄褐色岩片 (纖 維状) 少量。	-	(9.5)	300	口縁部 ~ 胴部	一部	-	-
第36図9	写真50-9	P0351	SX2	壱積土 2層	-	深鉢 (1)	b	IV-1	(9)	複合橋状突起 (筒状)、溝巻状、沈線文、沈線文、付加溝巻 状刺突文。口縁部: 縦位平行沈線文 + 縦位連続刺突文LR、 炭化物付着 (外面)。内周口縁部: 溝巻状、口字状刺突文。	外周: 10YR3/1 黒褐色 内周: 10YR7/4 に近い黄褐色	1mm 程度の石英・長石少量。	-	(10.5)	300	口縁部	一部	-	-
第37図3	写真50-11	P0352	SX2	壱積土 2層	-	小型 深鉢 (4)	-	-	-	口縁部: 無文 (オマ)。底部: 散物圧痕 (細代編み)。 口縁部: 溝巻状、縦位連続刺突文、縦位連続刺突文LR + 交互刺 突文LR、縦位刺突文LR + 交互刺突文LR + 交互刺突文LR + 交互刺 突文LR。	外周: 10YR7/2 に近い黄褐色 内周: 10YR7/2 に近い黄褐色	1mm 以下の長石少量。	-	(1.7)	30	胴部 ~ 底部	一部	-	-
第37図2	写真50-10	P0354	SX2	壱積土 2層	-	深鉢 (13)	a	IV-1	(9)	口縁部: 溝巻状、縦位連続刺突文、縦位連続刺突文LR + 交互刺 突文LR、縦位刺突文LR + 交互刺突文LR + 交互刺突文LR + 交互刺 突文LR。	外周: 10YR8/4 浅黄褐色 内周: 10YR8/4 浅黄褐色	1mm 以下の石英・長石。1mm 程度の黄褐色岩片 (纖維状) 少 量。	-	(4.6)	40	口縁部	一部	-	-
第36図5	写真50-2	P0356	SX2	壱積土 3層	-	深鉢 (2)	d	III-1 (2)	II	口縁部: 無文 + 「L」字状刺突文、口縁部に沿った刺突文、溝巻 状刺突文LR、縦位連続刺突文、縦位刺突文LR。 胴部: 無文。胴部: 縦位連続刺突文、口縁部刺突文、口縁部刺 突文、溝巻状、胴部: 縦位連続刺突文、「L」字状連下区画刺突文、 炭化物付着 (内外面)。	外周: 10YR7/3 に近い黄褐色 内周: 10YR6/2 灰黄褐色	1mm 程度の長石少量。	(13.4)	500	口縁部 ~ 胴部	3/5	-	-	
第36図2	写真50-5	P0357	SX2	壱積土 3層	-	深鉢 (M)	a	IV-1	(10)	「S」字状突起 + 沈線文、胴部: 縦位平行沈線文 + 交互刺突文、 縄文LR。 胴部: 縦位「L」字状、溝巻状刺突文、付加「L」字状、付 加弧状刺突文、縄文LR。 炭化物付着 (内外面、破断面)。	外周: 10YR5/3 に近い黄褐色 内周: 10YR7/2 に近い黄褐色	1mm 程度の石英・長石。1mm 程度の黄褐色岩片 (纖維状) 少 量。	-	(7.8)	200	口縁部 ~ 胴部	一部	(SR366- PB)	-
第245図3	写真235-2	P0358	-	遺構確認面	-	深鉢 (3)	-	IV-1	I	口縁部: 縦位「L」字状、溝巻状刺突文、付加「L」字状、付 加弧状刺突文、縄文LR。 炭化物付着 (内外面、破断面)。	外周: 7.5YR7/6 橙褐色 内周: 7.5YR3/1 黒褐色	1mm 以下の石英・長石。 1mm 程度の黄褐色岩片 (纖維状) 少 量。	-	(7.8)	200	胴部	一部	(SR366- PB)	-
第36図4	写真50-6	P0360	SX2	壱積土 3層	-	深鉢 (6)	a	IV-1	(10)	口縁部: 連続刺突文 (竹管)、小波状刺突文 (刺線)、指頭押圧 文、縦位連続刺突文LR、細文LR。 突起: 溝巻状 (刺線)、菱形刺突文。口縁部: 縦位、筒形形像 刺突文 + 連続刺突文 (竹管)、縦位区画刺突文、縦位連続刺突文LR、 内面口縁部: 縦位、連続刺突文。	外周: 10YR5/2 灰黄褐色 内周: 2.5Y7/3 浅黄褐色	1~2mm 程度の黄褐色岩片 (纖 維状) 少量。 1mm 程度の石英・長石・ 長石少量。	-	(6.3)	100	口縁部	一部	-	-
第36図3	写真50-3	P0361	SX2	壱積土 3層	-	深鉢 (2)	a	IV-1	(5)	口縁部: 縦位平行沈線文、縦位刺突文、沈線文。 突起: 溝巻状 (刺線)、菱形刺突文。口縁部: 縦位、筒形形像 刺突文 + 連続刺突文 (竹管)、縦位区画刺突文、縦位連続刺突文LR、 内面口縁部: 縦位、連続刺突文。	外周: 7.5YR7/6 橙褐色 内周: 7.5YR7/6 橙褐色	1mm 以下の石英・長石。1mm 程度の黒色岩片を多量。	-	(4.5)	100	口縁部	一部	-	-
第36図7	写真50-4	P0362	SX2	壱積土 3層	-	深鉢 (4)	a	III-1	-	口縁部: 縦位平行沈線文、縦位刺突文、沈線文。 突起: 溝巻状 (刺線)、菱形刺突文。口縁部: 縦位、筒形形像 刺突文 + 連続刺突文 (竹管)、縦位区画刺突文、縦位連続刺突文LR、 内面口縁部: 縦位、連続刺突文。	外周: 10YR6/4 に近い黄褐色 内周: 10YR5/4 に近い黄褐色	1mm 程度の白色岩片少量。 1mm 程度の石英・長石少量。 1mm 程度の黒色岩片を多量。	-	(3.2)	30	口縁部	一部	-	-
第36図8	写真50-8	P0363	SX2	壱積土 3層	-	深鉢 (4)	d	-	-	口縁部: 縦位平行沈線文、縦位刺突文、沈線文。 突起: 溝巻状 (刺線)、菱形刺突文。口縁部: 縦位、筒形形像 刺突文 + 連続刺突文 (竹管)、縦位区画刺突文、縦位連続刺突文LR、 内面口縁部: 縦位、連続刺突文。	外周: 10YR8/4 浅黄褐色 内周: 10YR4/6 褐色	均等土。微細な石英・長石。微 細な白色岩片少量。	-	(2.8)	20	口縁部	一部	-	-
第36図6	写真50-7	P0364	SX2	壱積土 3層	-	深鉢 (2)	-	IV-1	(1)	口縁部: 縦位平行沈線文、縦位刺突文、沈線文。 突起: 溝巻状 (刺線)、菱形刺突文。口縁部: 縦位、筒形形像 刺突文 + 連続刺突文 (竹管)、縦位区画刺突文、縦位連続刺突文LR、 内面口縁部: 縦位、連続刺突文。	外周: 10YR8/3 浅黄褐色 内周: 10YR7/2 に近い黄褐色	1mm 程度の石英・長石・長石。微 細な白色岩片少量。 1mm 以下の黄褐色岩片 (纖維 状) 少量。	-	(9.7)	100	胴部	一部	-	-
第35図1	写真49-1	P0365	SX2	壱積土 4層	-	深鉢 (2)	b	III-1 (2)	C8	「S」字状、溝巻状突起。口縁部: 縦位小波状区画刺突文、縦位・ 筒形形像刺突文、連弧状、縦位・弧状押圧刺突文L、L、口縁部区 画文 (連続指頭押圧文)。口縁部: 縦位刺突文S字状Lr 刺突文。縄文LR。底部: 散物圧痕 (もじり編み)。 炭化物付着 (外面胴中部、破断面)。葉脈圧痕・茎圧痕・種子 圧痕 (内外面)。	外周: 10YR8/3 浅黄褐色 内周: 10YR7/2 に近い黄褐色	1mm 程度の石英・長石・長石。微 細な白色岩片少量。 1mm 以下の黄褐色岩片 (纖維 状) 少量。	39.6 (16.0)	(50.9)	6200	口縁部 ~ 底部	3/4	-	-
第36図1	写真50-1	P0366	SX2	壱積土 4層	-	深鉢 (1)	a	IV-1 (1)	B1	口縁部: 縦位刺突文、連弧状、縦位刺突文 + 細文LR、口縁部 ~ 胴部: 縄文LR。 口縁部: 縦位刺突文、連弧状、縦位刺突文 + 細文LR、口縁部 ~ 胴部: 縄文LR。	外周: 7.5YR5/4 に近い黄褐色 内周: 7.5YR5/4 に近い黄褐色	1mm 程度の石英・長石。1mm 程度の黒色岩片。1mm 程度の 雲母少量。1mm 以下の白色岩 片少量。	(22.2)	700	口縁部 ~ 胴部	1/4	-	-	
第34図2	写真49-2	P0368	SX2	壱積土 4層	-	深鉢 (H)	a	III-2	A2	筒形形像指頭刺突文 (区画に沿った刺突文)、弧状刺突文、弧 状刺突文、胴部: 「L」字状連下区画刺突文、刺突文に沿った刺突文、 縦位刺突文、沈線文、縄文LR。	外周: 10YR7/8 明黄褐色 内周: 10YR7/8 明黄褐色	1mm 程度の石英・長石少量。 1mm 程度の黄褐色岩片 (纖維 状)。	-	(7.1)	200	口縁部 ~ 胴部	一部	-	-

第 19-18 表 縄文土器観察表

図番号 (第 3 分冊)	写真番号 (第 4 分冊)	登録 番号	遺構名	部属 種別	内部施設	層位	取上番号	器種	器形	口縁	土器分類	土器群分類	特徴	色調	胎土	口径	底径	器高	最大高	重量	残存状況	接合関係 (同一個体)	分析項目
第41図10	写真54-12	P0393	SX3	竪穴状遺構	-	堆積土 1層	-	深鉢	(5)	a	IV-1	(9)	口縁部：連続刺突文(円形)、縦位隆線文、縦位連続押圧縄文LR。 口縁部：斜格子状・縦位隆線文。	外面：10YR8/6黄緑 内面：10YR6/4にぶい、黄褐色。 外面：10YR8/6黄緑 内面：10YR6/4にぶい、褐色。	1mm程度の石英・長石、1mm程度の黄褐色岩片(繊維状)少量。 1~2mm以下の石英・長石多量。	-	(5.3)	-	30	口縁部一部	-	-	-
第41図11	写真54-14	P0394	SX3	竪穴状遺構	-	堆積土 1層	-	深鉢	(4)	b	-	-	口縁部：縦位隆線文、縦位連続刺突文LR、口縁部一部；縄文LR。 口縁部：縦位隆線文、縦位連続刺突文LR、口縁部一部；縄文LR。	外面：10YR8/6黄緑 内面：10YR6/4にぶい、黄褐色。 外面：10YR8/6黄緑 内面：10YR6/3にぶい、黄褐色。	1mm程度の石英・長石、1mm以下の黒色岩片、1mm以下の白色岩片。 1~2mm以下の石英・長石多量。	-	(3.3)	-	20	口縁部一部	-	-	-
第41図3	写真54-6	P0395	SX3	竪穴状遺構	-	堆積土 2層	-	深鉢	(2)	a	III-1	(1)	口縁部：縦位隆線文、縦位連続刺突文LR、口縁部一部；縄文LR。 口縁部：縦位隆線文、縦位連続刺突文LR、口縁部一部；縄文LR。	外面：10YR8/6黄緑 内面：10YR6/3にぶい、黄褐色。 外面：10YR8/6黄緑 内面：10YR6/3にぶい、黄褐色。	1mm程度の石英・長石、1mm以下の黒色岩片、1mm以下の白色岩片。 1~2mm以下の石英・長石多量。	-	(8.5)	-	100	口縁部一部	-	-	-
第41図2	写真54-5	P0396	SX3	竪穴状遺構	-	堆積土 2層	-	深鉢	(1)	a	III-1	(1)	口縁部：縦位隆線文、縦位連続刺突文LR、口縁部一部；縄文LR。 口縁部：縦位隆線文、縦位連続刺突文LR、口縁部一部；縄文LR。	外面：7.5YR6/4にぶい、褐色 内面：7.5YR6/6褐色	1mm以下の黒色岩片、1mm以下の白色岩片、1mm以下の黄褐色岩片(繊維状)。 1mm程度の石英・長石、1mm以下の黒色岩片、1mm程度の白色岩片。	-	(14.4)	-	100	口縁部一部	-	-	-
第41図4	写真54-7	P0397	SX3	竪穴状遺構	-	堆積土 2層	-	深鉢	M	a	I-1	-	口縁部：縦位隆線文、縦位連続刺突文LR、口縁部一部；縄文LR。 口縁部：縦位隆線文、縦位連続刺突文LR、口縁部一部；縄文LR。	外面：7.5YR8/1黒褐 内面：7.5YR8/4にぶい、褐色	1mm程度の石英・長石、1mm以下の黒色岩片、1mm程度の白色岩片。 1~2mm以下の石英・長石多量。	-	(6.2)	-	100	口縁部一部	-	-	-
第41図6	写真54-9	P0398	SX3	竪穴状遺構	-	堆積土 2層	-	深鉢	(2)	c	III-1	(1)	口縁部：縦位隆線文、縦位連続刺突文LR、口縁部一部；縄文LR。 口縁部：縦位隆線文、縦位連続刺突文LR、口縁部一部；縄文LR。	外面：7.5YR8/4にぶい、褐色 内面：7.5YR8/1黒褐	1mm以下の黒色岩片多量。 1mm以下の石英・長石少量。 1mm程度の黄褐色母微量。	-	(3.8)	-	40	口縁部一部	-	-	-
第41図7	写真54-10	P0399	SX3	竪穴状遺構	-	堆積土 2層	-	深鉢	(4)	-	II-1	-	口縁部：縦位隆線文、縦位連続刺突文LR、口縁部一部；縄文LR。 口縁部：縦位隆線文、縦位連続刺突文LR、口縁部一部；縄文LR。	外面：10YR8/3/1黒褐 内面：10YR6/3にぶい、黄褐色	1~2mm程度の石英・長石(繊維状)。 1~2mm程度の黄褐色岩片(繊維状)。	-	(5.1)	-	40	胴部一部	-	-	-
第41図5	写真54-8	P0400	SX3	竪穴状遺構	-	堆積土 2層	-	深鉢	-	a	IV-1	-	口縁部：縦位隆線文、縦位連続刺突文LR、口縁部一部；縄文LR。 口縁部：縦位隆線文、縦位連続刺突文LR、口縁部一部；縄文LR。	外面：10YR8/2灰白 内面：10YR7/2にぶい、黄褐色	1mm程度の石英・長石、1mm程度の黄褐色岩片(繊維状)。	-	(4.0)	-	30	口縁部一部	-	-	-
第41図1	写真54-4	P0401	SX3	竪穴状遺構	-	堆積土 3層	-	深鉢	(4)	-	II-1	-	口縁部：縦位隆線文、縦位連続刺突文LR、口縁部一部；縄文LR。 口縁部：縦位隆線文、縦位連続刺突文LR、口縁部一部；縄文LR。	外面：7.5YR8/4にぶい、褐色 内面：10YR6/3にぶい、黄褐色	1~2mm以下の石英・長石、1mm程度の黄褐色岩片(繊維状)。	-	(13.4)	-	1000	胴部一部	-	-	-
第41図2	写真55-1	P0402	SX3	竪穴状遺構	-	堆積土	Pot33-a	深鉢	-	-	-	-	口縁部：縦位隆線文、縦位連続刺突文LR、口縁部一部；縄文LR。 口縁部：縦位隆線文、縦位連続刺突文LR、口縁部一部；縄文LR。	外面：10YR5/1褐灰 内面：10YR6/3にぶい、黄褐色	1mm程度の長石少量。	-	(13.4)	-	700	胴部~ 底部	遺跡-Pot10	-	-
第42図1	写真55-5	P0403	SX3	竪穴状遺構	-	確認面	Pot33-b	深鉢	(13)	b	II-1	(2)	口縁部：縦位隆線文、縦位連続刺突文LR、口縁部一部；縄文LR。 口縁部：縦位隆線文、縦位連続刺突文LR、口縁部一部；縄文LR。	外面：10YR5/1褐灰 内面：10YR6/3にぶい、黄褐色	1mm程度の長石少量。	-	(24.9)	(28.2)	1800	口縁部~ 胴部	1/2 SK190	三次元	-
第42図3	写真55-2	P0404	SX3	竪穴状遺構	-	確認面	Pot33-c	深鉢	R	d	II-1	(2)	口縁部：縦位隆線文、縦位連続刺突文LR、口縁部一部；縄文LR。 口縁部：縦位隆線文、縦位連続刺突文LR、口縁部一部；縄文LR。	外面：10YR5/1褐灰 内面：10YR5/2灰黄緑	1~3mm程度の白色岩片。 1mm以下の石英・長石少量。	-	(9.7)	-	200	口縁部一部	-	-	-
第42図4	写真55-3	P0405	SX3	竪穴状遺構	-	確認面	Pot27	浅鉢	(4)	a	-	-	口縁部：縦位隆線文、縦位連続刺突文LR、口縁部一部；縄文LR。 口縁部：縦位隆線文、縦位連続刺突文LR、口縁部一部；縄文LR。	外面：5YR7/6橙 内面：5YR5/3にぶい、赤褐色	1mm程度の長石少量。	-	(14.0)	(11.2)	400	胴部~ 底部	-	-	-
第43図7	写真56-7	P0408	SX4	竪穴状遺構	-	堆積土 2層	-	浅鉢	(5)	a	III-1	(2)	口縁部：縦位隆線文、縦位連続刺突文LR、口縁部一部；縄文LR。 口縁部：縦位隆線文、縦位連続刺突文LR、口縁部一部；縄文LR。	外面：10YR7/2にぶい、黄褐色 内面：10YR7/4にぶい、黄褐色	0.5~1mm程度の石英・長石少量。 1mm程度の白色岩片。	-	37.1	15.8	2100	口縁部~ 底部	略劣形	-	-
第43図5	写真56-5	P0409	SX4	竪穴状遺構	-	堆積土 2層	-	深鉢	B1	a	IV-1	-	口縁部：縦位隆線文、縦位連続刺突文LR、口縁部一部；縄文LR。 口縁部：縦位隆線文、縦位連続刺突文LR、口縁部一部；縄文LR。	外面：10YR8/4浅黄緑 内面：10YR8/4浅黄緑	1mm以下の石英・長石多量。 1mm程度の黄褐色岩片(繊維状)少量。	-	(8.3)	(8.6)	200	口縁部一部	-	-	-
第43図6	写真56-6	P0410	SX4	竪穴状遺構	-	堆積土 2層	-	深鉢	(4)	b	IV-1	(1)	口縁部：縦位隆線文、縦位連続刺突文LR、口縁部一部；縄文LR。 口縁部：縦位隆線文、縦位連続刺突文LR、口縁部一部；縄文LR。	外面：7.5YR7/6橙 内面：7.5YR7/6橙	1mm程度の石英・長石少量。 1mm程度の白色岩片少量。	-	(15.0)	(7.7)	200	口縁部~ 胴部	SK116	-	-
第43図3	写真56-4	P0411	SX4	竪穴状遺構	-	堆積土 3層	-	深鉢	M	a	III-1	(2)	口縁部：縦位隆線文、縦位連続刺突文LR、口縁部一部；縄文LR。 口縁部：縦位隆線文、縦位連続刺突文LR、口縁部一部；縄文LR。	外面：10YR8/4浅黄緑 内面：10YR8/4浅黄緑	1mm程度の石英・長石、1mm程度の黒色岩片少量、1mm程度の黄褐色岩片(繊維状)少量。	-	(12.5)	-	600	口縁部一部	SB611	-	-
第43図4	写真56-3	P0412	SX4	竪穴状遺構	-	堆積土 3層	-	深鉢	(1)	a	II-2	(2)	口縁部：縦位隆線文、縦位連続刺突文LR、口縁部一部；縄文LR。 口縁部：縦位隆線文、縦位連続刺突文LR、口縁部一部；縄文LR。	外面：2.5Y7/3浅黄 内面：10YR7/4にぶい、黄褐色	1mm以下の石英・長石、1~2mm程度の白色岩片少量。	-	(2.7)	-	30	口縁部一部	(SI22)	-	-
第43図1	写真56-2	P0413	SX4	竪穴状遺構	-	堆積土 4層	-	小型浅鉢	-	b	III-1	(1)	口縁部：縦位隆線文、縦位連続刺突文LR、口縁部一部；縄文LR。 口縁部：縦位隆線文、縦位連続刺突文LR、口縁部一部；縄文LR。	外面：7.5YR8/4にぶい、褐色 内面：7.5YR8/3にぶい、褐色	1mm以下の石英・長石、1~2mm程度の白色岩片少量、0.5mm程度の石英・長石少量。	-	(9.2)	4.2	3.7	40	口縁部~ 底部	-	-
第46図1	写真59-1	P0414	SX4	竪穴状遺構	-	堆積土	Pot74-b	深鉢	B1	a	IV-1	(1)	口縁部：縦位隆線文、縦位連続刺突文LR、口縁部一部；縄文LR。 口縁部：縦位隆線文、縦位連続刺突文LR、口縁部一部；縄文LR。	外面：5YR6/6橙 内面：5YR6/6橙	1mm以下の長石微量。	-	(30.7)	-	2100	口縁部~ 胴部	1/4 SI22-P7・8、 SX4-Pot73、 (SI22、 SI22-P1、 P7、SX2、 SX2-Pot73)	-	-

第 19-19 表 縄文土器観察表

図番号 (第 3 分冊)	巻録 番号	写真番号 (第 4 分冊)	登録 番号	通稱名	所属		器種分類		土器群分類		特徴	色調	胎土	法量 (cm・g)			現存状況	接合關係 (同一個体)	分析項目	
					類別	内部施設	層位	取上番号	器種	器形				口縁	分類	部分				文様
第 44 図 1	P0415	写真 57-1	SX4	壺状遺構	-	堆積土	Port4-a	深鉢	N b	IV-1 (2)	I3	突起：溝巻状隆線文・沈線文、口縁上端部：縦短沈線文、口縁部：斜形隆線文・通線刺突文(角押)、通線刺突文、細文LR、胴部：胴部区画文(縦短沈線文・弧状・菱形・縦短沈線文・付加「L」字状・付加弧状隆線文・細文LR、内面口縁部：縦短沈線文・底部：敷物付着(網代編み)か。	160	100	240 (24.7)	800	口縁部 ~ 底部	略定形 SX2	三次元・文様	
第 43 図 2	P0416	写真 56-1	SX4	壺状遺構	-	堆積土 4 層	Port5-b	深鉢	P a	IV-1 (1)	B2	口縁部：縦短沈線文(一部通線状)・縦短沈線文・通線刺突文、無文帯、口縁部区画文(縦短沈線文・細文LR、胴部：細文LR、底部：敷物付着(網代編み)。	26.5	-	(21.3)	2000	口縁部 ~ 胴部	3/5	-	
第 44 図 3	P0417	写真 57-2	SX4	壺状遺構	-	堆積土	-	深鉢	J b	IV-1 (2)	H2	複合橋状突起(S「I」字状・「S」字状・溝巻状・菱形・隆線文・沈線文、刺突文(半載竹管)、付加通線刺突文、口縁部：細文LR、胴部：胴部区画文(縦短沈線文・通線刺突文(半載竹管)、縦短沈線文・付加「L」字状・溝巻状・縦短沈線文・付加「L」字状・付加通線刺突文、細文LR、底部：敷物付着(網代編み)。	(21.8)	16.8	(22.4)	1200	口縁部 ~ 底部	一部	-	
第 46 図 3	P0418	写真 58-6	SX4	壺状遺構	-	堆積土	-	深鉢	M a	IV-1 (1)	A5	口縁部：小波状隆線文・通線刺突文、胴部：細文LR、底部：敷物付着(網代編み)。	14.5	-	(16.5)	500	口縁部 ~ 胴部	1/2	-	
第 46 図 2	P0419	写真 59-2	SX4	壺状遺構	-	堆積土	-	深鉢	P -	-	-	突起：弧状隆線文・通線刺突文、口縁部：小波状隆線文・通線刺突文、胴部：細文LR、底部：敷物付着(網代編み)。	(17.4)	(12.0)	-	800	口縁部 ~ 底部	一部	-	
第 45 図 1	P0420	写真 58-1	SX4	壺状遺構	-	堆積土	-	小型 深鉢	(6) a	IV-1 (1)	E2	突起：弧状隆線文・通線刺突文、口縁部：小波状隆線文・通線刺突文、胴部：細文LR、底部：敷物付着(網代編み)。	10.7	-	(12.1)	200	口縁部 ~ 胴部	3/5	SI22	
第 44 図 2	P0421	写真 57-3	SX4	壺状遺構	-	堆積土	-	深鉢	D b	IV-1 (1)	E1	突起：IS「I」字状・隆線文・通線刺突文、口縁部：小波状隆線文・通線刺突文、胴部：細文LR、底部：敷物付着(網代編み)。	(19.6)	-	(15.1)	(17.2)	600	口縁部 ~ 胴部	一部	-
第 46 図 4	P0422	写真 58-7	SX4	壺状遺構	-	堆積土	-	浅鉢	L a	III-1 -	Q2	口縁部：通線刺突文、胴部：細文LR、底部：敷物付着(網代編み)。	(20.9)	-	(6.0)	300	口縁部 ~ 胴部	一部	SK 176	
第 23 図 13	P0424	写真 59-16	SI22	壺状遺構	-	堆積土 3 層	-	深鉢	A1 a	II-1 (1)	A1	口縁部：縦短沈線文・通線刺突文、胴部：細文LR、底部：敷物付着(網代編み)。	-	-	(3.8)	200	口縁部 ~ 胴部	一部	(SX4)	
第 44 図 4	P0425	写真 58-4	SX4	壺状遺構	-	堆積土	-	深鉢	(2) b	IV-1 -	-	突起：弧状隆線文・通線刺突文、口縁部：小波状隆線文・通線刺突文、胴部：細文LR、底部：敷物付着(網代編み)。	-	-	-	200	口縁部 ~ 胴部	一部	-	
第 45 図 3	P0426	写真 58-2	SX4	壺状遺構	-	堆積土	-	深鉢	(2) b	IV-1 (1)	B3	突起：IS「I」字状・隆線文・通線刺突文、口縁部：小波状隆線文・通線刺突文、胴部：細文LR、底部：敷物付着(網代編み)。	-	-	(5.8)	300	口縁部 ~ 胴部	一部	SX 17	
第 45 図 2	P0427	写真 57-4	SX4	壺状遺構	-	堆積土	-	深鉢	(4) b	IV-1 -	(5)	突起：IS「I」字状・隆線文・通線刺突文、口縁部：小波状隆線文・通線刺突文、胴部：細文LR、底部：敷物付着(網代編み)。	-	-	(9.3)	200	口縁部 ~ 胴部	一部	-	
第 47 図 4	P0428	写真 58-5	SX4	壺状遺構	-	堆積土	-	深鉢	(1) a	II-2 (2)	B1	突起：IS「I」字状・隆線文・通線刺突文、口縁部：小波状隆線文・通線刺突文、胴部：細文LR、底部：敷物付着(網代編み)。	-	-	(7.7)	200	口縁部 ~ 胴部	一部	-	
第 47 図 3	P0429	写真 58-8	SX4	壺状遺構	-	堆積土	-	深鉢	(2) a	II-2 (2)	B1	突起：IS「I」字状・隆線文・通線刺突文、口縁部：小波状隆線文・通線刺突文、胴部：細文LR、底部：敷物付着(網代編み)。	-	-	(3.7)	20	口縁部 ~ 胴部	一部	-	
第 47 図 1	P0431	写真 58-9	SX4	壺状遺構	-	堆積土	-	深鉢	(2) a	III-1 -	-	突起：IS「I」字状・隆線文・通線刺突文、口縁部：小波状隆線文・通線刺突文、胴部：細文LR、底部：敷物付着(網代編み)。	-	-	(2.3)	20	口縁部 ~ 胴部	一部	-	
第 47 図 2	P0432	写真 58-10	SX4	壺状遺構	-	堆積土	-	深鉢	(2) a	III-1 -	-	突起：IS「I」字状・隆線文・通線刺突文、口縁部：小波状隆線文・通線刺突文、胴部：細文LR、底部：敷物付着(網代編み)。	-	-	(2.4)	20	口縁部 ~ 胴部	一部	-	
第 45 図 4	P0433	写真 58-3	SX4	壺状遺構	-	堆積土	-	深鉢	(2) b	IV-1 -	(9)	突起：IS「I」字状・隆線文・通線刺突文、口縁部：小波状隆線文・通線刺突文、胴部：細文LR、底部：敷物付着(網代編み)。	-	-	(5.8)	700	口縁部 ~ 胴部	一部	(SX17)	
第 47 図 5	P0434	写真 59-3	SX4	壺状遺構	-	確認面	-	深鉢	(2) a	-	-	突起：IS「I」字状・隆線文・通線刺突文、口縁部：小波状隆線文・通線刺突文、胴部：細文LR、底部：敷物付着(網代編み)。	-	-	(3.7)	30	胴部	一部	-	

第 19-20 表 縄文土器観察表

図番号 (第 3 分冊)	写真番号 (第 4 分冊)	登録 番号	遺構名	部属	器種分類	器形分類	土器部分類	特徴	色調	胎土	法量 (cm・g)	残存状況	接合関係 (同一個体)	分析項目	
			遺構名	内部施設	器種	器形	口縁	分類	文様			部位	残存率		
第47図9	写真59-7	P0436	SX7	-	深鉢	a	III-1 (1)	K5	口縁部：縦位(紐文)S字状(両 短S・縄文上。 底面：破断面) 底面：破断面	1mm程度の石英・長石多量。 1mm以下の白色岩片。1mm 以下の雲母。	(25.0)	口縁部 一部	-	-	
第47図6	写真59-6	P0437	SX7	-	浅鉢	c	III-3	A2	口縁部：縦位(紐文)S字状(両 短S・縄文上。 底面：破断面)	1mm程度の石英・長石少量。 1mm以下の白色岩片少量。 微細な雲 母少量。	(7.4)	口縁部 一部	SX256-P8, (SX290)	-	
第47図7	写真59-5	P0438	SX7	-	深鉢	d	III-2	B2	口縁部：縦位(紐文)S字状(両 短S・縄文上。 底面：破断面)	1mm以下の白色岩片少量。 1mm以下の白色岩片少量。 微細な雲 母少量。	(9.0)	口縁部 一部	-	-	
第47図8	写真59-4	P0439	SX7	-	深鉢	(4)	II-1 (2)	K1	口縁部：縦位(紐文)S字状(両 短S・縄文上。 底面：破断面)	1mm程度の石英・長石多量。 1mm以下の白色岩片少量。 微細な雲 母少量。	(8.2)	口縁部 一部	-	-	
第48図9	写真60-9	P0440	SX7	-	深鉢	(3)	IV-1 (2)	H	口縁部：縦位(紐文)S字状(両 短S・縄文上。 底面：破断面)	1mm程度の石英・長石少量。 1mm以下の白色岩片少量。 微細な雲 母少量。	(7.2)	胴部 一部	-	-	
第48図8	写真60-8	P0441	SX7	-	深鉢	d	II-1	-	口縁部：縦位(紐文)S字状(両 短S・縄文上。 底面：破断面)	1mm程度の石英・長石。 1mm程度の白色岩片少量。 微細な雲 母少量。	(4.7)	口縁部 一部	-	-	
第48図5	写真60-5	P0442	SX7	-	深鉢	(3)	IV-1 (1)	A1	口縁部：縦位(紐文)S字状(両 短S・縄文上。 底面：破断面)	1mm程度の石英・長石。 1mm程度の白色岩片少量。 微細な雲 母少量。	(13.3)	口縁部 一部	-	-	
第48図4	写真60-4	P0443	SX7	-	深鉢	(3)	IV-1 (3)	J2	口縁部：縦位(紐文)S字状(両 短S・縄文上。 底面：破断面)	1mm程度の石英・長石多量。 1mm程度の白色岩片少量。 微細な雲 母少量。	(16.6)	胴部 一部	-	-	
第48図7	写真60-7	P0444	SX7	-	小型 深鉢	L	-	-	口縁部：縦位(紐文)S字状(両 短S・縄文上。 底面：破断面)	1mm以下の白色岩片少量。 1mm以下の白色岩片少量。 微細な雲 母少量。	(7.7)	胴部 一部	-	-	
第48図6	写真60-6	P0445	SX7	-	深鉢	(14)	-	-	口縁部：縦位(紐文)S字状(両 短S・縄文上。 底面：破断面)	1mm程度の石英・長石少量。 1mm以下の白色岩片少量。 微細な雲 母少量。	(7.5)	胴部 一部	-	-	
第48図1	写真60-1	P0446	SX7	-	深鉢	d	II-1 (2)	L1	口縁部：縦位(紐文)S字状(両 短S・縄文上。 底面：破断面)	1mm程度の石英・長石。 1mm以下の白色岩片少量。 微細な雲 母少量。	(7.4)	口縁部 一部	-	-	
第48図3	写真60-3	P0447	SX7	-	小型皿	(4)	V-1	B1	口縁部：縦位(紐文)S字状(両 短S・縄文上。 底面：破断面)	1mm以下の白色岩片少量。 1mm以下の白色岩片少量。 微細な雲 母少量。	(2.8)	底面 一部	-	-	
第48図2	写真60-2	P0448	SX7	-	深鉢	A	II-2 (2)	B1	口縁部：縦位(紐文)S字状(両 短S・縄文上。 底面：破断面)	1mm以下の白色岩片少量。 1mm以下の白色岩片少量。 微細な雲 母少量。	(4.5)	口縁部 一部	-	-	
第49図2	写真61-1	P0449	SX7	-	深鉢	(3)	a	IV-1 (3)	J4	口縁部：縦位(紐文)S字状(両 短S・縄文上。 底面：破断面)	40.4	口縁部 一部	S1-Port4, SK190- Pot10	-	
第49図5	写真62-1	P0450	SX7	-	深鉢	K	a	IV-1 (3)	J	口縁部：縦位(紐文)S字状(両 短S・縄文上。 底面：破断面)	(16.7)	口縁部 一部	SK14, (SK216・ SK403・ SK218)	-	
第48図10	写真62-4	P0451	SX7	-	深鉢	(3)	IV-1 (3)	J	口縁部：縦位(紐文)S字状(両 短S・縄文上。 底面：破断面)	1mm程度の石英・長石少量。 1mm程度の白色岩片少量。 微細な雲 母少量。	(25.9)	胴部 一部	SK216・ SK403	-	
第51図5	写真63-11	P0452	SX7	-	深鉢	(6)	-	-	口縁部：縦位(紐文)S字状(両 短S・縄文上。 底面：破断面)	1mm以下の白色岩片少量。 1mm以下の白色岩片少量。 微細な雲 母少量。	(7.6)	胴部 一部	SK216・ SK403	-	
第49図3	写真62-5	P0453	SX7	-	深鉢	(16)	b	IV-1 (1)	D1	口縁部：縦位(紐文)S字状(両 短S・縄文上。 底面：破断面)	(13.9)	口縁部 一部	-	-	
第49図4	写真62-6	P0454	SX7	-	深鉢	(3)	IV-1	-	口縁部：縦位(紐文)S字状(両 短S・縄文上。 底面：破断面)	1mm程度の石英・長石多量。 1mm程度の白色岩片少量。 微細な雲 母少量。	(16.4)	胴部 一部	-	-	
第51図6	写真63-12	P0455	SX7	-	小型 深鉢	(11)	-	-	口縁部：縦位(紐文)S字状(両 短S・縄文上。 底面：破断面)	1mm程度の石英・長石少量。 1mm程度の白色岩片少量。 微細な雲 母少量。	(7.4)	胴部 一部	-	-	
第50図2	写真60-12	P0456	SX7	-	深鉢	(8)	b	IV-1 (3)	D4	口縁部：縦位(紐文)S字状(両 短S・縄文上。 底面：破断面)	(8.7)	口縁部 一部	-	-	

第 19-21 表 縄文土器観察表

図番号 (第 3 分冊)	写真番号 (第 4 分冊)	登録 番号	通稱名	所属		器種分類		土器群分類		特徴	色調	胎土	法量 (cm・g)			現存状況	接合關係 (同一個体)	分析項目	
				内部施設	類別	器種	器形	口縁	部分				文様	取上番号	層位				口径
第 50 図 1	写真 60-13	P0457	SX7	-	壺状遺構	(3)	b	IV-1	-	D	複合橋状突起 (円形)；溝巻状・連弧状隆線文、隆線文、連続刺突文 (内折)；口縁部；縦位・溝巻状・連弧状隆線文、連続刺突文 (内折)；溝巻状隆線文、溝巻状隆線文十刺突文 (内折)；内面口縁部；溝巻状・十字状・楕円形・縦位隆線文、連続刺突文 (内折)。	0.5mm 程度の長石少量。0.5mm 以下の雲母微量。	-	-	(8.9)	100	口縁部	一部	-
第 50 図 3	写真 61-2	P0458	SX7	-	壺状遺構	(4)	b	IV-1	(I)	-	複合橋状突起 (溝巻状)；連続刺突文 (円形、竹管、隆線文、LR)。	0.5mm 程度の長石少量。黄褐色色片 (繊維状) 少量。	-	-	(6.4)	200	口縁部	一部	-
第 50 図 11	写真 63-1	P0459	SX7	-	壺状遺構	(4)	d	III-1	-	-	外周：7.5YR8/3 浅黄褐色。内周：7.5YR8/6 浅黄褐色。	1mm 程度の石英・長石多量。1mm 程度の黒色色片少量。1mm 程度の赤色色片微量。	-	-	(6.9)	100	口縁部	一部	-
第 50 図 5	写真 61-3	P0460	SX7	-	壺状遺構	(4)	a	II-1	-	-	0.5～3mm 程度の白色色片多量。1mm 以下の石英・長石少量。2mm 以下の黄褐色色片 (繊維状) 少量。	1～2mm 程度の黒色色片 (繊維状) 少量。	-	-	(6.4)	100	口縁部	一部	-
第 50 図 10	写真 62-3	P0461	SX7	-	壺状遺構	G1	-	III-1 (I)	E1	口縁部；扇状・溝巻状隆線文、隆線文に沿う押圧細文、LR、溝巻状押圧細文、LR。	1～2mm 程度の石英・長石。1mm 程度の黒色色片 (繊維状) 少量。	1mm 程度の石英・長石。1mm 程度の白色色片少量。	-	-	(7.5)	100	口縁部	一部	-
第 50 図 7	写真 62-7	P0462	SX7	-	壺状遺構	-	d	III-1	-	口縁部；扇状・溝巻状隆線文、隆線文に沿う押圧細文、LR、溝巻状押圧細文、LR。	1～2mm 程度の石英・長石。1mm 程度の黒色色片 (繊維状) 少量。	1mm 程度の石英・長石。1mm 程度の白色色片少量。	-	-	(6.7)	100	口縁部	一部	-
第 49 図 1	写真 60-11	P0463	SX7	-	壺状遺構	(4)	b	IV-1	-	口縁部；扇状・溝巻状隆線文、隆線文に沿う押圧細文、LR、溝巻状押圧細文、LR。	1mm 程度の石英・長石。1mm 程度の黒色色片 (繊維状) 少量。	1mm 程度の石英・長石。1mm 程度の白色色片少量。	-	-	(4.7)	100	口縁部	一部	-
第 48 図 11	写真 60-10	P0464	SX7	-	壺状遺構	(4)	a	IV-1	(10)	口縁部；扇状・溝巻状隆線文、隆線文に沿う押圧細文、LR、溝巻状押圧細文、LR。	1～2mm 程度の石英・長石。1mm 程度の黒色色片 (繊維状) 少量。	1mm 程度の石英・長石。1mm 程度の白色色片少量。	-	-	(3.2)	100	口縁部	一部	-
第 50 図 8	写真 62-8	P0465	SX7	-	壺状遺構	(1)	d	II-1 (2)	C1	口縁部；扇状・溝巻状隆線文、隆線文に沿う押圧細文、LR、溝巻状押圧細文、LR。	1mm 以下の石英少量。1mm 以下の黄褐色色片 (繊維状) 少量。	1mm 以下の石英少量。1mm 以下の黄褐色色片 (繊維状) 少量。	-	-	(5.0)	100	口縁部	一部	-
第 50 図 6	写真 61-4	P0466	SX7	-	壺状遺構	(4)	b	III-1 (2)	L5	[C] 字状突起十縦位隆線文、口縁部；楕円形横帯区画細文 (縦位隆線文)。	1mm 程度の黒色色片多量。1mm 程度の石英・長石。	1mm 程度の黒色色片多量。1mm 程度の石英・長石。	-	-	(5.6)	100	口縁部	一部	-
第 48 図 12	写真 63-2	P0467	SX7	-	壺状遺構	F2	b	IV-1	-	複合橋状突起 (溝巻状)；沈線文、口縁部；連続刺突文、内面口縁部；扇形・菱形・縦位隆線文。	1mm 程度の石英・長石。1mm 程度の黒色色片 (繊維状) 少量。	1mm 程度の石英・長石。1mm 程度の白色色片少量。	-	-	(3.7)	30	口縁部	一部	-
第 50 図 13	写真 62-12	P0469	SX7	-	壺状遺構	-	a	-	-	口縁部；扇状隆線文。	1mm 以下の石英・長石。1mm 以下の黒色色片 (繊維状) 少量。	1mm 以下の石英・長石。1mm 以下の黒色色片 (繊維状) 少量。	-	-	(3.8)	20	口縁部	一部	-
第 50 図 9	写真 62-13	P0470	SX7	-	壺状遺構	(4)	d	II-1	-	口縁部；扇状隆線文、口縁部；連続刺突文、内面口縁部；扇形・菱形・縦位隆線文。	1mm 程度の石英・長石。1mm 程度の黒色色片 (繊維状) 少量。	1mm 程度の石英・長石。1mm 程度の白色色片少量。	-	-	(4.2)	30	口縁部	一部	-
第 50 図 12	写真 62-10	P0472	SX7	-	壺状遺構	-	a	V-2	B1	口縁部～頸部；無文 (ニカキ)。	1～2mm 程度の石英・長石。1mm 以下の白岩片。1mm 以下の黒色色片微量。微細な雲母	1mm 以下の石英・長石。1mm 以下の黒色色片 (繊維状) 少量。	-	-	(3.9)	30	口縁部	一部	-
第 50 図 15	写真 62-9	P0473	SX7	-	壺状遺構	(3)	a	V-2	A1	口縁部；細文 LR。	微細な石英・長石。長石少量。1mm 以下の赤色色片微量。	1mm 以下の石英・長石。1mm 以下の赤色色片微量。	-	-	(2.4)	30	口縁部	一部	-
第 50 図 14	写真 62-11	P0474	SX7	-	壺状遺構	(3)	a	II-2 (2)	B1	口縁上端部；縦位隆線文、隆線文。	1mm 程度の石英・長石。1mm 程度の黒色色片 (繊維状) 少量。	1mm 程度の石英・長石。1mm 程度の白色色片少量。1mm 程度の赤色色片微量。	-	-	(3.0)	10	口縁部	一部	-
第 51 図 1	写真 63-6	P0475	SX7	-	壺状遺構	(4)	b	II-2 (3)	C2	突起十三角形彫去文、口縁上端部；縦位隆線文、口縁部；縦位隆線文、斜位隆線文、三角形彫去文、内面口縁部；三角形彫去文十縦位隆線文、内面口縁部；三角形彫去文十縦位隆線文。	1mm 以下の石英・長石。1mm 程度の黒色色片 (繊維状) 少量。	1mm 以下の石英・長石。1mm 程度の白色色片少量。1mm 程度の赤色色片微量。	-	-	(3.1)	20	口縁部	一部	-
第 50 図 18	写真 63-4	P0476	SX7	-	壺状遺構	-	a	-	-	口縁部；縦位隆線文、貫通孔。	1mm 以下の石英・長石。1mm 程度の黒色色片 (繊維状) 少量。	1mm 以下の石英・長石。1mm 程度の白色色片少量。	-	-	(3.3)	20	口縁部	一部	-
第 51 図 2	写真 63-7	P0477	SX7	-	壺状遺構	(4)	d	II-2 (1)	A1	口縁部；縦位隆線文、隆線文、刺突文。	1mm 以下の石英・長石。1mm 程度の黒色色片 (繊維状) 少量。	1mm 以下の石英・長石。1mm 程度の白色色片少量。1mm 以下の黄褐色色片 (繊維状) 少量。	-	-	(2.6)	20	口縁部	一部	-
第 50 図 16	写真 63-3	P0478	SX7	-	壺状遺構	-	a	II-2 (1)	A1	口縁部；斜位半隆線文十斜位隆線文、縦位隆線文、刺突文。	1mm 以下の白色色片。1mm 程度の黒色色片 (繊維状) 少量。1mm 以下の石英・長石。2mm 以下の白色色片少量。海綿質針	1mm 以下の白色色片。1mm 程度の黒色色片 (繊維状) 少量。1mm 以下の石英・長石。2mm 以下の白色色片少量。海綿質針	-	-	(2.4)	20	口縁部	一部	-
第 50 図 17	写真 63-8	P0479	SX7	-	壺状遺構	-	a	-	-	口縁部；縦位隆線文、縦位隆線文。	1mm 程度の石英・長石少量。	1mm 程度の石英・長石少量。	-	-	(4.2)	30	口縁部	一部	-
第 51 図 3	写真 63-5	P0481	SX7	-	壺状遺構	(2)	-	II-2 (1)	A1	胴部；縦位隆線文十縦位隆線文、斜位半隆線文、縦位隆線文、刺突文。	1mm 以下の石英・長石。1mm 程度の黒色色片 (繊維状) 少量。	1mm 以下の石英・長石。1mm 程度の白色色片少量。1mm 程度の赤色色片 (繊維状) 少量。	-	-	(3.7)	30	胴部	一部	-
第 51 図 7	写真 63-9	P0482	SX7	-	壺状遺構	-	-	-	-	胴部；無文 (ナズ)。	1mm 以下の石英・長石。1mm 程度の黒色色片 (繊維状) 少量。	1mm 以下の石英・長石。1mm 程度の白色色片少量。1mm 程度の赤色色片 (繊維状) 少量。	-	-	(1.4)	20	底部	一部	-

第19-23表 縄文土器観察表

図番号 (第3分冊)	写真番号 (第4分冊)	登録 番号	通稱名	所属		器種分類		土器群分類		特徴	色調	胎土	法量 (cm・g)		残存状況	接合関係 (同一個体)	分析項目	
				部別	内部施設	器種	器形	口縁	分類				部分	文様				口径
第176図9	写真177-5	P0500	SX14	遺物包含層	-	堆積土 1層	取上番号	深鉢 (1)	-	-	-	胴部：縦位平行沈線文、縄文LR、底部：横位直線文(縦線)炭化物付着(内面、破断面)。 口縁部：縦位平行沈線文、縦文LR、横位連続押印文、縦文LR。胴部：縦位平行沈線文、縦文LR。内面口縁部：縦位連続押印文、縦文LR。縦部：縦位連続押印文、縦文LR。	1mm程度の石英・長石。1～2mm程度の黄褐色岩片(縦線状)少量。	9.6 (3.8)	100	胴部～ 底部	一部	-
第176図3	写真177-4	P0501	SX14	遺物包含層	-	堆積土 1層	-	深鉢 (15)	IV-1	(8)	-	胴部：縦位平行沈線文、縦文LR、横位連続押印文、縦文LR。胴部：縦位平行沈線文、縦文LR。内面口縁部：縦位連続押印文、縦文LR。	1mm程度の石英・長石多量。 1mm程度の黒色岩片微量。	-	100	口縁部 ～ 胴部	一部	-
第176図7	写真177-5	P0502	SX14	遺物包含層	-	堆積土 1層	-	深鉢 (3)	a	-	-	胴部：縦位平行沈線文、横位連続押印文、縦文LR。内面口縁部：縦位連続押印文、縦文LR。縦部：縦位連続押印文、縦文LR。	1mm程度の石英・長石。	(5.1)	100	口縁部 ～ 胴部	一部	(SX7)
第176図2	写真177-1	P0503	SX14	遺物包含層	-	堆積土 1層	-	深鉢 (3)	a	II-1 (1)	A1	胴部：縦位平行沈線文、縦文LR、横位連続押印文、縦文LR。内面口縁部：縦位連続押印文、縦文LR。縦部：縦位連続押印文、縦文LR。	1mm程度の石英・長石。1～3mm程度の白色岩片。	(9.0)	100	口縁部	一部	-
第176図9	写真176-10	P0504	SX14	遺物包含層	-	堆積土 1層	-	深鉢 (2)	a	-	-	胴部：縦位平行沈線文、縦文LR、横位連続押印文、縦文LR。内面口縁部：縦位連続押印文、縦文LR。縦部：縦位連続押印文、縦文LR。	1mm程度の石英・長石。1mm程度の黄褐色岩片(縦線状)少量。	(12.6)	100	口縁部 ～ 胴部	一部	-
第176図6	写真177-4	P0505	SX14	遺物包含層	-	堆積土 1層	-	浅鉢 Y	a	IV-1	-	胴部：縦位平行沈線文、縦文LR、横位連続押印文、縦文LR。内面口縁部：縦位連続押印文、縦文LR。縦部：縦位連続押印文、縦文LR。	1mm程度の石英・長石。1mm程度の黄褐色岩片(縦線状)少量。	(6.8)	100	口縁部 ～ 胴部	一部	-
第176図4	写真177-4	P0506	SX14	遺物包含層	-	堆積土 1層	-	深鉢 G1	a	II-2 (2)	B1	胴部：縦位平行沈線文、縦文LR、横位連続押印文、縦文LR。内面口縁部：縦位連続押印文、縦文LR。縦部：縦位連続押印文、縦文LR。	1mm程度の石英・長石多量。 1mm以下の炭母。	(6.7)	100	口縁部 ～ 胴部	一部	-
第176図5	写真177-2	P0507	SX14	遺物包含層	-	堆積土 1層	-	深鉢 X	a	II-1 (1)	A1	胴部：縦位平行沈線文、縦文LR、横位連続押印文、縦文LR。内面口縁部：縦位連続押印文、縦文LR。縦部：縦位連続押印文、縦文LR。	1～3mm程度の白色岩片少量。 1mm程度の石英・長石微量。	(5.3)	300	口縁部	一部	-
第176図6	写真177-3	P0508	SX14	遺物包含層	-	堆積土 1層	-	深鉢 (2)	a	II-2 (1)	A1	胴部：縦位平行沈線文、縦文LR、横位連続押印文、縦文LR。内面口縁部：縦位連続押印文、縦文LR。縦部：縦位連続押印文、縦文LR。	1～2mm程度の石英・長石。 1mm程度の白色岩片少量。	(4.9)	100	口縁部	一部	-
第176図2	写真177-3	P0509	SX14	遺物包含層	-	堆積土 1層	Pot124	小型 深鉢 (3)	a	V-2	-	A1	胴部：縦位平行沈線文、縦文LR、横位連続押印文、縦文LR。内面口縁部：縦位連続押印文、縦文LR。縦部：縦位連続押印文、縦文LR。	(8.8)	200	口縁部 ～ 底部	3/4	-
第176図5	写真175-7	P0510	SX14	遺物包含層	-	堆積土 1層	-	深鉢 D	d	III-1	-	-	胴部：縦位平行沈線文、縦文LR、横位連続押印文、縦文LR。内面口縁部：縦位連続押印文、縦文LR。縦部：縦位連続押印文、縦文LR。	(10.2)	300	口縁部 ～ 胴部	一部	年代・食性
第176図5	写真176-4	P0511	SX14	遺物包含層	-	堆積土 1層	-	深鉢 (3)	a	IV-1	(5)	-	胴部：縦位平行沈線文、縦文LR、横位連続押印文、縦文LR。内面口縁部：縦位連続押印文、縦文LR。縦部：縦位連続押印文、縦文LR。	(6.3)	100	口縁部 ～ 胴部	一部	-
第176図8	写真176-6	P0512	SX14	遺物包含層	-	堆積土 1層	-	深鉢 (4)	a	IV-1	-	-	胴部：縦位平行沈線文、縦文LR、横位連続押印文、縦文LR。内面口縁部：縦位連続押印文、縦文LR。縦部：縦位連続押印文、縦文LR。	(4.0)	100	口縁部	一部	-
第176図7	写真176-11	P0513	SX14	遺物包含層	-	堆積土 1層	-	深鉢 (4)	a	-	-	-	胴部：縦位平行沈線文、縦文LR、横位連続押印文、縦文LR。内面口縁部：縦位連続押印文、縦文LR。縦部：縦位連続押印文、縦文LR。	(2.8)	10	口縁部	一部	-
第177図1	写真177-7	P0514	SX14	遺物包含層	-	確認面	-	浅鉢 (2)	a	III-1 (1)	L2	-	胴部：縦位平行沈線文、縦文LR、横位連続押印文、縦文LR。内面口縁部：縦位連続押印文、縦文LR。縦部：縦位連続押印文、縦文LR。	(7.3)	300	口縁部 ～ 胴部	一部	-
第177図7	写真177-13	P0515	SX14	遺物包含層	-	確認面	-	深鉢 G1	-	IV-1 (3)	J5	-	胴部：縦位平行沈線文、縦文LR、横位連続押印文、縦文LR。内面口縁部：縦位連続押印文、縦文LR。縦部：縦位連続押印文、縦文LR。	(28.5)	500	胴部	一部	-
第177図4	写真177-12	P0516	SX14	遺物包含層	-	確認面	-	深鉢 K	d	III-1	-	-	胴部：縦位平行沈線文、縦文LR、横位連続押印文、縦文LR。内面口縁部：縦位連続押印文、縦文LR。縦部：縦位連続押印文、縦文LR。	(5.3)	100	口縁部	一部	-
第177図2	写真177-11	P0517	SX14	遺物包含層	-	確認面	-	浅鉢 -	a	IV-1 (1)	A5	-	胴部：縦位平行沈線文、縦文LR、横位連続押印文、縦文LR。内面口縁部：縦位連続押印文、縦文LR。縦部：縦位連続押印文、縦文LR。	(6.4)	100	口縁部	一部	-
第177図3	写真177-8	P0518	SX14	遺物包含層	-	確認面	-	深鉢 B2	d	III-1 (1)	J1	-	胴部：縦位平行沈線文、縦文LR、横位連続押印文、縦文LR。内面口縁部：縦位連続押印文、縦文LR。縦部：縦位連続押印文、縦文LR。	(3.0)	40	口縁部 ～ 胴部	一部	-
第177図5	写真177-9	P0519	SX14	遺物包含層	-	確認面	-	浅鉢 (2)	d	III-1	-	-	胴部：縦位平行沈線文、縦文LR、横位連続押印文、縦文LR。内面口縁部：縦位連続押印文、縦文LR。縦部：縦位連続押印文、縦文LR。	(4.3)	100	口縁部	一部	-
第177図6	写真177-10	P0520	SX14	遺物包含層	-	確認面	-	深鉢 (1)	d	II-2 (2)	B1	-	胴部：縦位平行沈線文、縦文LR、横位連続押印文、縦文LR。内面口縁部：縦位連続押印文、縦文LR。縦部：縦位連続押印文、縦文LR。	(4.0)	30	口縁部	一部	-
第178図1	写真178-1	P0522	SX17	遺物包含層	-	底部	Pot78-a	深鉢 (4)	b	III-1 (1)	F1	-	胴部：縦位平行沈線文、縦文LR、横位連続押印文、縦文LR。内面口縁部：縦位連続押印文、縦文LR。縦部：縦位連続押印文、縦文LR。	(40.1)	6300	口縁部 ～ 胴部	3/5	(SK606)
第180図8	写真180-9	P0523	SX17	遺物包含層	-	堆積土 1層	Pot80	深鉢 N	a	IV-1 (1)	C1	-	胴部：縦位平行沈線文、縦文LR、横位連続押印文、縦文LR。内面口縁部：縦位連続押印文、縦文LR。縦部：縦位連続押印文、縦文LR。	(19.4)	1300	口縁部 ～ 胴部	1/3	-

第 19-24 表 縄文土器観察表

Table with columns: 図番号 (Figure No.), 写真番号 (Photo No.), 登録番号 (Registration No.), 遺構名 (Structure Name), 所属 (Affiliation), 層位 (Stratum), 取上番号 (Excavation No.), 器形分類 (Form Classification), 器形 (Form), 口縁 (Rim), 土器群分類 (Pottery Group Classification), 土器群 (Pottery Group), 文様 (Pattern), 特徴 (Features), 色調 (Color), 胎土 (Clay), 法量 (Measurements), 残存状況 (Preservation), 接合関係 (Joining), 分析項目 (Analysis Items).

第 19-26 表 縄文土器観察表

図番号 (第 3 分冊)	写真番号 (第 4 分冊)	登録 番号	遺物名	部属	器種	口縁	器形	分類	土器分群	文様	特徴	色調	胎土	口徑	法量 (cm・g)	器高	器大高	重量	残存状況	接合関係 (同一個体)	分析項目
第 180 図 2	写真 179-6	P0579	SX17	遺物包含層	深鉢	(4) a	II-1	(2)	D7	口縁部: 柳川形印付文・縦線文・降線文に 沿う沈線文・	外面: 5YR5/6 明赤褐 以内: 10YR6/4 にぶい、黄褐色 白色岩片。	1mm 以下の石英・長石、1mm 以下の黒色岩片、1mm 以下の 白色岩片。	-	-	(5.9)	-	100	口縁部 一部	-	-	
第 181 図 13	写真 180-8	P0581	SX17	遺物包含層	深鉢	(4) a	III-1	(1)	K1	口縁部: 柳川形印付文・縦線文に 沿う沈線文・	外面: 7.5YR3/1 黒褐 以内: 7.5YR3/2 灰黄褐	1mm 程度の石英・長石、1mm 程度の黒色岩片、1mm 程度 の白色岩片少量。	-	-	(3.6)	(4.2)	40	口縁部 一部	-	-	
第 182 図 14	写真 181-20	P0583	SX17	遺物包含層	深鉢	(1) a	-	-	-	口縁部: 柳川形印付文・縦線文に 沿う沈線文・	外面: 10YR3/1 黒褐 以内: 10YR6/2 灰黄褐	微細な石英・長石、微細な黒 色岩片少量。	-	-	(4.3)	-	30	口縁部 一部	-	-	
第 181 図 8	写真 180-5	P0584	SX17	遺物包含層	深鉢	(2) d	III-1	(1)	J1	口縁部: 柳川形印付文・縦線文に 沿う沈線文・	外面: 10YR3/1 黒褐 以内: 10YR5/3 にぶい、黄褐色 白色岩片少量。	1mm 以下の石英・長石、1mm 程度の黒色岩片少量。	-	-	(2.2)	-	10	口縁部 一部	-	-	
第 182 図 15	写真 181-21	P0585	SX17	遺物包含層	深鉢	- a	I-2	-	A1	口縁部: 柳川形印付文・縦線文に 沿う沈線文・	外面: 10YR4/1 褐灰 以内: 10YR7/4 にぶい、黄褐色 白色岩片少量。	微細な石英・長石少量、微細な 黒色岩片少量、微細な灰色岩片 少量。	-	-	(2.1)	-	20	口縁部 一部	-	-	
第 183 図 4	写真 182-4	P0587	SX17	遺物包含層	深鉢	(4) b	IV-1	(3)	J1	口縁部: 柳川形印付文・縦線文に 沿う沈線文・	外面: 10YR6/1 褐灰 以内: 10YR8/3 浅黄褐	0.5~1mm 以上の長石少量、	(19.5)	(9.3)	21.0	400	口縁部 一部	3/4	-	-	
第 183 図 5	写真 182-7	P0588	SX17	遺物包含層	深鉢	H b	IV-1	(1)	B2	口縁部: 柳川形印付文・縦線文に 沿う沈線文・	外面: 7.5YR6/6 橙 以内: 7.5YR6/6 橙	1~2mm 程度の石英・長石、 1mm 程度の黒色岩片、1~2mm 程度の白色岩片。	-	-	(13.8)	(15.5)	1400	口縁部 一部	-	-	
第 183 図 6	写真 182-3	P0589	SX17	遺物包含層	深鉢	(3) b	IV-1	(1)	E4	口縁部: 柳川形印付文・縦線文に 沿う沈線文・	外面: 10YR7/2 にぶい、黄褐色 白色岩片少量。	1mm 程度の石英・長石少量、1 ~3mm 程度の黒色岩片 (微 細) 少量。	(1.66)	(9.5)	-	200	口縁部 一部	1/4	-	-	
第 183 図 3	写真 182-6	P0590	SX17	遺物包含層	深鉢	N d	-	-	-	口縁部: 柳川形印付文・縦線文に 沿う沈線文・	外面: 7.5YR3/1 黒褐 以内: 7.5YR3/2 灰黄褐	1mm 以下の石英・長石、1mm 以下の白色岩片。	-	-	(3.9)	-	30	口縁部 一部	-	-	
第 183 図 2	写真 182-5	P0591	SX17	遺物包含層	深鉢	(2) a	II-2	(2)	B1	口縁部: 柳川形印付文・縦線文に 沿う沈線文・	外面: 10YR4/1 褐灰 以内: 10YR3/2 灰黄褐	1mm 以下の石英・長石、1mm 以下の白色岩片。	-	-	(3.9)	-	20	口縁部 一部	-	-	
第 52 図 1	写真 63-18	P0593	SX155	壺ノ状遺構	深鉢	(3) d	II-1	(2)	L1	口縁部: 柳川形印付文・縦線文に 沿う沈線文・	外面: 7.5YR5/4 にぶい、褐 褐色少量。	1~3mm 程度の長石少量、雲 母少量。	(27.1)	(9.3)	(8.9)	-	900	口縁部 一部	3/4	SX194	
第 52 図 2	写真 63-17	P0594	SX155	壺ノ状遺構	深鉢	A2	-	III-1	-	口縁部: 柳川形印付文・縦線文に 沿う沈線文・	外面: 10YR6/3 にぶい、黄褐色 白色岩片少量。	1mm 程度の石英・長石、1mm 程度の黒色岩片 (繊維状) 少 量。	-	-	(9.2)	-	100	胴部 一部	-	-	
第 51 図 10	写真 63-15	P0595	SX155	壺ノ状遺構	深鉢	(11)	-	-	-	口縁部: 柳川形印付文・縦線文に 沿う沈線文・	外面: 7.5YR3/1 黒褐 以内: 7.5YR4/2 灰褐	1mm 程度の石英・長石、1mm 程度の黒色岩片、1mm 程度 の白色岩片少量、1mm 程度 の雲母少量、微細な黒色岩片 微量。	-	-	(3.3)	-	30	胴部 一部	-	-	
第 51 図 11	写真 63-16	P0596	SX155	壺ノ状遺構	深鉢	- d	II-1	-	-	口縁部: 柳川形印付文・縦線文に 沿う沈線文・	外面: 7.5YR5/1 褐灰 以内: 7.5YR6/3 にぶい、黄褐色 白色岩片少量。	1mm 程度の石英・長石、1mm 程度の黒色岩片 (繊維状) 少 量。	-	-	(4.8)	-	100	口縁部 一部	-	-	
第 53 図 3	写真 64-8	P0598	SX155	壺ノ状遺構	深鉢	(2) a	III-1	(1)	C2	口縁部: 柳川形印付文・縦線文に 沿う沈線文・	外面: 10YR8/6 黄褐 以内: 7.5YR6/8 橙	1mm 程度の石英・長石、1mm 程度の黒色岩片 (繊維状) 少 量。	-	-	(6.0)	-	100	口縁部 一部	-	-	
第 53 図 2	写真 64-4	P0599	SX155	壺ノ状遺構	深鉢	(5)	V-2	-	A1	口縁部: 柳川形印付文・縦線文に 沿う沈線文・	外面: 10YR5/1 褐灰 以内: 10YR6/3 にぶい、黄褐色 白色岩片少量。	1mm 以下の長石少量、	13.7	(32.5)	-	1900	胴部 一部	2/3	SX47, SX199- Pot26	-	
第 52 図 5	写真 64-5	P0600	SX155	壺ノ状遺構	深鉢	(9) a	III-3	-	A2	口縁部: 柳川形印付文・縦線文に 沿う沈線文・	外面: 10YR6/3 にぶい、黄褐色 白色岩片少量。	1mm 程度の石英・長石少量、	-	-	(4.2)	-	100	口縁部 一部	-	-	
第 52 図 4	写真 64-3	P0601	SX155	壺ノ状遺構	深鉢	(2) a	III-1	(1)	E2	口縁部: 柳川形印付文・縦線文に 沿う沈線文・	外面: 7.5YR7/6 橙 以内: 10YR7/6 明黄褐	1mm 以下の石英・長石、1mm 程度の黒色岩片 (繊維状)、 1mm 以下の白色岩片少量。	-	-	(8.5)	-	100	口縁部 一部	-	-	
第 52 図 6	写真 64-6	P0602	SX155	壺ノ状遺構	深鉢	(5) a	IV-1	-	(10)	口縁部: 柳川形印付文・縦線文に 沿う沈線文・	外面: 2.5Y7/4 浅黄褐 以内: 10YR7/6 明黄褐	1mm 程度の石英・長石、1~ 3mm 程度の黒褐色岩片 (繊維 状)。	-	-	(8.3)	-	200	口縁部 一部	-	-	
第 52 図 3	写真 64-2	P0603	SX155	壺ノ状遺構	深鉢	(3) d	II-1	(2)	D5	口縁部: 柳川形印付文・縦線文に 沿う沈線文・	外面: 10YR8/4 浅黄褐 以内: 10YR7/2 にぶい、黄褐色 白色岩片少量。	1mm 程度の石英・長石、1~ 3mm 程度の黒褐色岩片 (繊維 状)。	-	-	(9.8)	-	100	口縁部 一部	-	-	
第 52 図 7	写真 64-7	P0604	SX155	壺ノ状遺構	深鉢	(4) a	II-2	(2)	B1	口縁部: 柳川形印付文・縦線文に 沿う沈線文・	外面: 10YR3/1 黒褐 以内: 10YR3/1 黒褐	1mm 以下の石英・長石、1mm 以下の白色岩片少量。	-	-	(3.7)	-	20	口縁部 一部	-	-	
第 158 図 1	写真 159-1	P0605	SX180	土器埋設遺構	深鉢	(3) a	IV-1	(1)	A3	口縁部: 柳川形印付文・縦線文に 沿う沈線文・	外面: 7.5YR4/1 褐灰 以内: 7.5YR5/2 灰褐	頸部の微細片、1mm 以下の長 石少量。	23.6	(15.3)	-	1000	口縁部 一部	1/4	-	-	
第 167 図 1	写真 170-1	P0606	SX192	壺ノ状遺構	深鉢	N a	IV-1	-	(8)	口縁部: 柳川形印付文・縦線文に 沿う沈線文・	外面: 2.5Y7/2 灰黄 以内: 7.5YR6/6 橙	1mm 以下の石英・長石少量、 1mm 以下の白色岩片少量。	-	-	(5.3)	-	100	口縁部 一部	-	-	

第 19-31 表 縄文土器観察表

図番号 (第 3 分冊)	写真番号 (第 4 分冊)	登録 番号	通称名	所属		器種分類		土器群分類		特徴	色調	胎土	法量 (cm・g)		残存状況	接合関係 (同一個体)	分析項目					
				類別	内部施設	取上番号	器種	器形	口縁				分類	部分				文様	口径	底径	器高	最大高
第 225 図 9	写真 215-9	P0700	SX717	遺物包含層	-	堆積土 2 層	深鉢	(4)	a	III-1	-	口縁部: 胎土・長石・長石多量。 1mm 程度の黄褐色岩片 (繊維 状) 多量。1mm 以下の黒色岩片。 内面: 10YR7/4 に近い橙 褐色。10YR7/6 明黄褐色	1mm 程度の石英・長石多量。 1mm 程度の黄褐色岩片 (繊維 状) 多量。1mm 以下の黒色岩片。 内面: 10YR7/4 に近い橙 褐色。10YR7/6 明黄褐色	-	(86)	-	200	口縁部 一部	-	-		
第 225 図 7	写真 213-4	P0701	SX717	遺物包含層	-	堆積土 2 層	深鉢	(3)	-	-	-	口縁部: 胎土・長石・長石多量。 1mm 程度の黄褐色岩片 (繊維 状) 多量。1mm 以下の黒色岩片。 内面: 7.5YR5/4 に近い、褐 褐色。	1mm 程度の石英・長石多量。 1mm 程度の黄褐色岩片 (繊維 状) 多量。1mm 以下の黒色岩片。 内面: 7.5YR5/4 に近い、褐 褐色。	-	(60)	-	200	口縁部 一部 口縁部 ~ 頸部	(SD5、 SX361)	-		
第 225 図 3	写真 216-5	P0702	SX717	遺物包含層	-	堆積土 2 層	深鉢	(2)	d	II-1 (2)	B5	波頂部: (一) 粘土付着土・縦位の細文・縦位の粗文・縦位の細文・縦位の粗文。 口縁部: 口縁に沿った縦位の細文・縦位の粗文・縦位の細文・縦位の粗文。 LR1077-P1574 と同一個体か。種子庄痕 (内外面)、葉脈庄痕 (器壁中)。	1mm 程度の石英・長石、1mm 程度の黄褐色岩片 (繊維状) 少 量。	1mm 程度の石英・長石、1mm 程度の黄褐色岩片 (繊維状) 少 量。	-	(11.4)	-	300	口縁部 一部	-	-	
第 225 図 8	写真 215-4	P0703	SX717	遺物包含層	-	堆積土 2 層	深鉢	(1)	b	II-1 (2)	L2	突起土付着。口縁部: 胎土・長石・長石多量。 1mm 程度の黄褐色岩片 (繊維 状) 多量。1mm 以下の黒色岩片。 内面: 10YR5/2 灰黄褐色	微細な雲母片。1mm 以下の黄 褐色。0.5mm 以下の長石微量。 0.5mm 以下の白色岩片微量。	微細な雲母片。1mm 以下の黄 褐色。0.5mm 以下の長石微量。 0.5mm 以下の白色岩片微量。	-	(3.2)	-	100	口縁部 一部	-	-	
第 225 図 5	写真 216-2	P0704	SX717	遺物包含層	-	堆積土 2 層	深鉢	M	b	III-1 (2)	I4	突起土付着。口縁部: 胎土・長石・長石多量。 1mm 程度の黄褐色岩片 (繊維 状) 多量。1mm 以下の黒色岩片。 内面: 10YR6/2 灰黄褐色	1mm 程度の石英・長石、微細な 雲母微量。	1mm 程度の石英・長石、微細な 雲母微量。	-	(9.0)	-	200	口縁部 一部 口縁部 ~ 頸部	-	-	
第 225 図 5	写真 216-10	P0705	SX717	遺物包含層	-	堆積土 2 層	深鉢	(4)	d	II-2 (2)	B1	口縁部: 胎土・長石・長石多量。 1mm 程度の黄褐色岩片 (繊維 状) 多量。1mm 以下の黒色岩片。 内面: 10YR4/2 灰黄褐色	1mm 程度の石英・長石。 1mm 程度の黄褐色岩片 (繊維 状) 多量。1mm 以下の黒色岩片。 内面: 10YR4/2 灰黄褐色	1mm 程度の石英・長石。 1mm 程度の黄褐色岩片 (繊維 状) 多量。1mm 以下の黒色岩片。 内面: 10YR4/2 灰黄褐色	-	(3.9)	-	30	口縁部 一部	-	-	
第 224 図 9	写真 216-1	P0706	SX717	遺物包含層	-	堆積土 2 層	深鉢	N	b	II-1 (2)	I5	突起土付着。口縁部: 胎土・長石・長石多量。 1mm 程度の黄褐色岩片 (繊維 状) 多量。1mm 以下の黒色岩片。 内面: 7.5YR6/6 橙 褐色。7.5YR6/4 に近い、橙 褐色。	1mm 以下の黒色岩片多量。 1mm 程度の石英・長石、 2mm 以下の白色岩片少量。	1mm 以下の黒色岩片多量。 1mm 程度の石英・長石、 2mm 以下の白色岩片少量。	-	(12.1)	-	400	口縁部 一部 口縁部 ~ 頸部	-	-	
第 225 図 6	写真 215-5	P0707	SX717	遺物包含層	-	堆積土 2 層	深鉢	(2)	a	III-1 (1)	K1	口縁部: 胎土・長石・長石多量。 1mm 程度の黄褐色岩片 (繊維 状) 多量。1mm 以下の黒色岩片。 内面: 10YR5/2 灰黄褐色	1mm 程度の石英・長石、1mm 程度の黄褐色岩片 (繊維状) 多 量。	1mm 程度の石英・長石、1mm 程度の黄褐色岩片 (繊維状) 多 量。	-	(4.4)	-	100	口縁部 一部	(SK583)	-	
第 225 図 7	写真 216-15	P0708	SX717	遺物包含層	-	堆積土 2 層	深鉢	-	-	I-2	A1	胴部: 胎土・長石・長石多量。 1mm 程度の黄褐色岩片 (繊維 状) 多量。1mm 以下の黒色岩片。 内面: 10YR5/2 灰黄褐色	1mm 以下の石英・長石。 1mm 程度の黄褐色岩片 (繊維 状) 多量。1mm 以下の黒色岩片。 内面: 10YR5/2 灰黄褐色	1mm 以下の石英・長石。 1mm 程度の黄褐色岩片 (繊維 状) 多量。1mm 以下の黒色岩片。 内面: 10YR5/2 灰黄褐色	-	(3.3)	-	20	胴部 一部	-	-	
第 225 図 6	写真 216-8	P0709	SX717	遺物包含層	-	堆積土 2 層	深鉢	(4)	d	II-2 (3)	C3	口縁部: 胎土・長石・長石多量。 1mm 程度の黄褐色岩片 (繊維 状) 多量。1mm 以下の黒色岩片。 内面: 7.5YR6/6 橙 褐色。7.5YR6/4 に近い、橙 褐色。	1mm 以下の黒色岩片多量。 1mm 程度の石英・長石、 2mm 以下の白色岩片少量。	1mm 以下の黒色岩片多量。 1mm 程度の石英・長石、 2mm 以下の白色岩片少量。	-	(3.5)	-	30	口縁部 一部	-	-	
第 188 図 6	写真 185-8	P0711	SX608	遺物包含層	-	底面	深鉢	H	d	III-1 (1)	D1	波頂部: 胎土・長石・長石多量。 1mm 程度の黄褐色岩片 (繊維 状) 多量。1mm 以下の黒色岩片。 内面: 10YR7/3 に近い、黄 褐色。10YR7/2 に近い、黄 褐色。	1mm 以下の長石少量。 1mm 程度の黄褐色岩片 (繊維 状) 多量。1mm 以下の黒色岩片。 内面: 10YR7/3 に近い、黄 褐色。10YR7/2 に近い、黄 褐色。	1mm 以下の長石少量。 1mm 程度の黄褐色岩片 (繊維 状) 多量。1mm 以下の黒色岩片。 内面: 10YR7/3 に近い、黄 褐色。10YR7/2 に近い、黄 褐色。	-	(11.2)	31.6	20.5	1400	口縁部 1/2 ~ 底部	-	-
第 188 図 1	写真 187-1	P0712	SX608	遺物包含層	-	底面	深鉢	J	e	III-2	B1	波頂部: 胎土・長石・長石多量。 1mm 程度の黄褐色岩片 (繊維 状) 多量。1mm 以下の黒色岩片。 内面: 10YR7/3 に近い、黄 褐色。10YR7/2 に近い、黄 褐色。	1mm 以下の長石少量。 1mm 程度の黄褐色岩片 (繊維 状) 多量。1mm 以下の黒色岩片。 内面: 10YR7/3 に近い、黄 褐色。10YR7/2 に近い、黄 褐色。	1mm 以下の長石少量。 1mm 程度の黄褐色岩片 (繊維 状) 多量。1mm 以下の黒色岩片。 内面: 10YR7/3 に近い、黄 褐色。10YR7/2 に近い、黄 褐色。	-	(23.2)	138	28.4	200	口縁部 1/2 ~ 底部	-	胎土
第 187 図 1	写真 186-1	P0713	SX608	遺物包含層	-	底面	深鉢	J	e	III-1 (1)	A1	波頂部: 胎土・長石・長石多量。 1mm 程度の黄褐色岩片 (繊維 状) 多量。1mm 以下の黒色岩片。 内面: 10YR7/4 に近い、黄 褐色。10YR7/3 に近い、黄 褐色。	1mm 程度の石英・長石・長石少量。 1mm 程度の黄褐色岩片 (繊維 状) 多量。1mm 以下の黒色岩片。 内面: 10YR7/4 に近い、黄 褐色。10YR7/3 に近い、黄 褐色。	1mm 程度の石英・長石・長石少量。 1mm 程度の黄褐色岩片 (繊維 状) 多量。1mm 以下の黒色岩片。 内面: 10YR7/4 に近い、黄 褐色。10YR7/3 に近い、黄 褐色。	-	(32.7)	12.9	48.8	57.0	口縁部 1/2 ~ 底部	-	-
第 189 図 2	写真 187-2	P0714	SX608	遺物包含層	-	堆積土 1 層	深鉢	N	b	III-1 (1)	F1	突起土付着。口縁部: 胎土・長石・長石多量。 1mm 程度の黄褐色岩片 (繊維 状) 多量。1mm 以下の黒色岩片。 内面: 10YR7/4 に近い、黄 褐色。10YR7/3 に近い、黄 褐色。	1mm 以下の長石少量。 1mm 程度の黄褐色岩片 (繊維 状) 多量。1mm 以下の黒色岩片。 内面: 10YR7/4 に近い、黄 褐色。10YR7/3 に近い、黄 褐色。	1mm 以下の長石少量。 1mm 程度の黄褐色岩片 (繊維 状) 多量。1mm 以下の黒色岩片。 内面: 10YR7/4 に近い、黄 褐色。10YR7/3 に近い、黄 褐色。	-	(21.3)	-	1500	口縁部 2/3 ~ 胴部	-	-	
第 189 図 1	写真 188-1	P0715	SX608	遺物包含層	-	堆積土 1 層	浅鉢	C1	a	III-1 (1)	K2	突起土付着。口縁部: 胎土・長石・長石多量。 1mm 程度の黄褐色岩片 (繊維 状) 多量。1mm 以下の黒色岩片。 内面: 10YR6/2 褐灰 褐色。10YR7/3 に近い、黄 褐色。	0.5mm 程度の石英・長石少量。 1mm 程度の黄褐色岩片 (繊維 状) 多量。1mm 以下の黒色岩片。 内面: 10YR6/2 褐灰 褐色。10YR7/3 に近い、黄 褐色。	0.5mm 程度の石英・長石少量。 1mm 程度の黄褐色岩片 (繊維 状) 多量。1mm 以下の黒色岩片。 内面: 10YR6/2 褐灰 褐色。10YR7/3 に近い、黄 褐色。	-	(13.7)	-	800	口縁部 一部 口縁部 ~ 胴部	-	-	
第 82 図 1	写真 91-3	P0716	SK534	フラスコ状 土坑	-	堆積土 12 層	深鉢	(13)	-	-	-	突起土付着。口縁部: 胎土・長石・長石多量。 1mm 程度の黄褐色岩片 (繊維 状) 多量。1mm 以下の黒色岩片。 内面: 10YR6/3 に近い、黄 褐色。10YR6/4 に近い、黄 褐色。	2mm 以下の黄褐色岩片 (繊維 状) 多量。0.5 ~ 2mm 程度の 石英・長石少量。	2mm 以下の黄褐色岩片 (繊維 状) 多量。0.5 ~ 2mm 程度の 石英・長石少量。	-	(14.5)	-	1300	胴部 一部 底部	(SK608、 SX608)	-	
第 188 図 2	写真 187-3	P0717	SX608	遺物包含層	-	堆積土 1 層	深鉢	Y	b	II-1 (2)	J4	突起土付着。口縁部: 胎土・長石・長石多量。 1mm 程度の黄褐色岩片 (繊維 状) 多量。1mm 以下の黒色岩片。 内面: 10YR6/3 に近い、黄 褐色。10YR6/4 に近い、黄 褐色。	1mm 程度の石英・長石多量。 1mm 程度の黄褐色岩片 (繊維 状) 多量。1mm 以下の黒色岩片。 内面: 10YR6/3 に近い、黄 褐色。10YR6/4 に近い、黄 褐色。	1mm 程度の石英・長石多量。 1mm 程度の黄褐色岩片 (繊維 状) 多量。1mm 以下の黒色岩片。 内面: 10YR6/3 に近い、黄 褐色。10YR6/4 に近い、黄 褐色。	-	(12.0)	-	100	口縁部 一部 口縁部 ~ 胴部	-	-	
第 188 図 3	写真 187-5	P0718	SX608	遺物包含層	-	堆積土 1 層	深鉢	(4)	a	III-1 (1)	C1	突起土付着。口縁部: 胎土・長石・長石多量。 1mm 程度の黄褐色岩片 (繊維 状) 多量。1mm 以下の黒色岩片。 内面: 10YR5/3 に近い、黄 褐色。10YR5/4 に近い、黄 褐色。	1mm 程度の石英・長石、1mm 程度の黄褐色岩片 (繊維状) 少 量。	1mm 程度の石英・長石、1mm 程度の黄褐色岩片 (繊維状) 少 量。	-	(4.5)	-	20	口縁部 一部	-	-	
第 188 図 5	写真 187-7	P0719	SX608	遺物包含層	-	堆積土 1 層	深鉢	(6)	-	-	-	突起土付着。口縁部: 胎土・長石・長石多量。 1mm 程度の黄褐色岩片 (繊維 状) 多量。1mm 以下の黒色岩片。 内面: 10YR6/3 に近い、黄 褐色。10YR6/4 に近い、黄 褐色。	1mm 程度の石英・長石多量。 1mm 程度の黄褐色岩片 (繊維 状) 多量。1mm 以下の黒色岩片。 内面: 10YR6/3 に近い、黄 褐色。10YR6/4 に近い、黄 褐色。	1mm 程度の石英・長石多量。 1mm 程度の黄褐色岩片 (繊維 状) 多量。1mm 以下の黒色岩片。 内面: 10YR6/3 に近い、黄 褐色。10YR6/4 に近い、黄 褐色。	-	(10.0)	-	100	胴部 一部	-	-	
第 188 図 4	写真 187-4	P0720	SX608	遺物包含層	-	堆積土 1 層	深鉢	(4)	b	III-2	C1	突起土付着。口縁部: 胎土・長石・長石多量。 1mm 程度の黄褐色岩片 (繊維 状) 多量。1mm 以下の黒色岩片。 内面: 10YR5/3 に近い、黄 褐色。10YR5/4 に近い、黄 褐色。	1mm 程度の石英・長石少量。 1mm 程度の黄褐色岩片 (繊維 状) 多量。1mm 以下の黒色岩片。 内面: 10YR5/3 に近い、黄 褐色。10YR5/4 に近い、黄 褐色。	1mm 程度の石英・長石少量。 1mm 程度の黄褐色岩片 (繊維 状) 多量。1mm 以下の黒色岩片。 内面: 10YR5/3 に近い、黄 褐色。10YR5/4 に近い、黄 褐色。	-	(6.5)	-	40	口縁部 一部	-	-	

第 19-34 表 縄文土器観察表

図番号 (第 3 分冊)	写真番号 (第 4 分冊)	登録 番号	遺構名	種別	内部施設	所属	取上番号	器種	器形	口縁	土器群分類	土器群分限	文様	特徴	色調	胎土	口徑	底径	器高	最大高	重量	残存状況	接合關係 (同一個体)	分析項目
第 165 図 4	写真 165-4	P0756	SX732	遺物集中	-	-	Pot688	深鉢	(1)	a	III-1	(2)	J2	口縁部：縦位短筒状土器・豆粒状胎土・縦位押圧土器文・細文 LR。胴部：細文 LR。	外面：7.5YR2/1 黒褐 内面：7.5YR6/6 明褐	1mm 以下の石英・長石。1mm 以下の黒色岩片。	-	-	(7.9)	-	400	口縁部 一部 ～胴部	-	-
第 165 図 6	写真 167-4	P0757	SX732	遺物集中	-	-	Pot671-b	深鉢	(5)	a	III-2	-	B2	口縁部：縦位短筒状土器・豆粒状胎土・縦位押圧土器文・細文 LR。	外面：7.5YR5/4 に近い褐 内面：7.5YR6/3 に近い褐 程度の要母少量。	1mm 程度の黒色岩片多量。	-	-	(6.2)	-	200	口縁部 一部	-	-
第 163 図 2	写真 165-3	P0758	SX732	遺物集中	-	-	Pot672-a	浅鉢	(4)	a	IV-1	-	-	口縁部：(S) 字状隆線文、縦位隆線文、隆線文に沿う連続刺突文 (竹管)。胴部：細文 LR。	外面：7.5YR4/2 灰褐 内面：7.5YR3/4 に近い褐	1mm 以下の石英・長石。微細な白色岩片少量。	-	-	(5.1)	-	300	口縁部 一部 ～胴部	-	SX717
第 33 図 3	写真 47-6	P0760	SX733	伊跡	-	-	-	深鉢	(1)	a	II-1	(2)	D7	口縁部：縦位隆線文・「X」字状隆線文、隆線文に沿う刺突文、縦位隆線文、細文 LR。	外面：10YR8/6 黄橙 内面：10YR8/6 黄橙	1mm 程度の石英・長石。	-	-	(4.7)	-	40	口縁部 一部	-	-
第 33 図 4	写真 47-7	P0761	SX733	伊跡	-	-	-	深鉢	(4)	b	IV-1	(3)	J	口縁部：縦位隆線文、隆線文に沿う刺突文、縦位隆線文、細文 LR。	外面：7.5YR6/4 に近い橙 内面：7.5YR6/4 に近い橙	1mm 程度の石英・長石。	-	-	(5.6)	-	210	口縁部 一部 ～胴部	-	-
第 33 図 5	写真 47-8	P0762	SX733	伊跡	-	-	-	深鉢	(2)	a	IV-1	(5)	(5)	口縁上部：縦位隆線文、口縁部：連続刺突文 (角押)、縦位隆線文、隆線文、隆線文に沿う刺突文 (半刺管)、口縁部～胴部：縦位隆線文・細文 LR。	外面：10YR4/2 灰黄褐 内面：10YR4/1 褐灰	1mm 程度の石英・長石。微細な白色岩片。微細な赤色岩片少量。微細な黒色岩片多量。	-	-	(6.6)	-	100	口縁部 一部 ～胴部	-	-
第 33 図 6	写真 47-9	P0763	SX733	伊跡	-	-	-	浅鉢	(4)	a	IV-1	(10)	(10)	口縁部：縦位隆線文・連続刺突文、連続刺突文、隆線文、隆線文に沿う刺突文 (細文 LR)。内面口縁部：縦位隆線文、隆線文、隆線文に沿う刺突文 (細文 LR)。	外面：7.5YR5/4 に近い褐 内面：7.5YR6/3 に近い褐	微細な石英・長石。微細な白色岩片。微細な赤色岩片少量。微細な黒色岩片多量。	-	-	(5.9)	-	100	口縁部 一部	-	-
第 163 図 1	写真 165-1	P0768	SX1001	土器埋設遺構	-	-	Pot1010	深鉢	(14)	-	-	-	-	胴部：細文 LR。縦位短筒状土器・細文 LR。底面：刺突文 (細文 LR)。	外面：7.5YR7/8 黄橙 内面：5YR5/6 明赤褐	0.5mm 程度の黒色岩片多量。1mm 程度の石英・長石少量。1mm 以下の要母微量。	-	-	17.6	(14.1)	-	胴部～ 底面	-	-
第 153 図 2	写真 154-2	P0769	SK1007	土坑	-	-	-	深鉢	(14)	-	-	-	-	胴部：縦位短筒状土器・細文 LR。底面：刺突文 (細文 LR)。	外面：10YR7/4 に近い黄橙 内面：10YR4/2 灰黄褐	1mm 程度の石英・長石。1mm 程度の要母少量。	-	-	11.6	(11.9)	-	胴部 1/4	-	-
第 153 図 1	写真 154-1	P0770	SK1007	土坑	-	-	-	深鉢	(3)	b	III-1	(1)	L2	口縁部：無文帯、縦位隆線文・連続刺突文 (半刺管)、口縁部～胴部：縦位短筒状土器・細文 LR。	外面：7.5YR7/6 橙 内面：10YR8/6 黄橙	1mm 程度の石英・長石。1mm 程度の要母少量。	-	-	(13.9)	-	700	口縁部 一部 ～胴部	-	SK583、 (SK1007- Pot1007)
第 152 図 12	写真 155-7	P0771	SK1007	土坑	-	-	-	浅鉢	F2	d	II-1	(2)	L1	口縁上部：縦位隆線文・連続刺突文、連続刺突文、隆線文、隆線文に沿う刺突文 (細文 LR)。	外面：2.5Y5/2 暗黄褐 内面：2.5Y6/3 に近い黄	1mm 程度の石英・長石。	-	-	(7.5)	-	100	口縁部 一部	-	-
第 153 図 5	写真 154-4	P0772	SK1007	土坑	-	-	-	深鉢	-	d	II-1	(2)	C1	口縁部：縦位隆線文・連続刺突文、連続刺突文、隆線文、隆線文に沿う刺突文 (細文 LR)。	外面：10YR6/2 灰黄褐 内面：10YR6/4 に近い黄	0.5～1mm 程度の石英・長石少量。1mm 程度の要母少量。	-	-	(10.3)	-	300	口縁部 一部	-	-
第 153 図 4	写真 154-3	P0773	SK1007	土坑	-	-	-	深鉢	(2)	a	III-2	-	C1	口縁上部：縦位隆線文・連続刺突文、連続刺突文、隆線文、隆線文に沿う刺突文 (細文 LR)。	外面：7.5YR6/8 橙 内面：10YR6/4 に近い黄	1mm 程度の石英・長石少量。	-	-	(4.2)	-	30	口縁部 一部	-	-
第 153 図 3	写真 155-4	P0774	SK1007	土坑	-	-	Pot1001	浅鉢	D	b	III-1	(1)	L1	口縁部：縦位隆線文・連続刺突文、連続刺突文、隆線文、隆線文に沿う刺突文 (細文 LR)。	外面：10YR8/2 灰黄褐 内面：10YR6/2 灰黄褐	1mm 程度の石英・長石少量。	-	-	31.2	(14.3)	2700	口縁部 一部 ～底面	-	-
第 152 図 11	写真 155-6	P0775	SK1007	土坑	-	-	Pot1002	浅鉢	E	b	III-2	-	A2	口縁部：縦位隆線文・連続刺突文、連続刺突文、隆線文、隆線文に沿う刺突文 (細文 LR)。	外面：10YR7/2 に近い黄橙 内面：10YR7/3 に近い黄橙	0.5mm 程度の石英・長石少量。1mm 程度の要母少量。	-	-	11.1	9.1	1000	口縁部 一部 ～底面	-	-
第 152 図 10	写真 155-5	P0776	SK1007	土坑	-	-	Pot1003	深鉢	J	b	III-1	(1)	K4	口縁部：縦位隆線文・連続刺突文、連続刺突文、隆線文、隆線文に沿う刺突文 (細文 LR)。	外面：10YR8/2 灰白 内面：10YR4/1 褐灰	1mm 以下の石英・長石少量。	-	-	20.3	(9.0)	1400	口縁部 一部 ～底面	-	SK1007- Pot1005
第 154 図 1	写真 154-5	P0777	SK1007	土坑	-	-	Pot1005	深鉢	F	a	III-1	(1)	K1	口縁部：縦位隆線文・連続刺突文、連続刺突文、隆線文、隆線文に沿う刺突文 (細文 LR)。	外面：10YR5/2 灰黄褐 内面：10YR5/2 灰黄褐	1mm 程度の石英・長石。1mm 程度の要母少量。	-	-	27.7	-	600	口縁部 一部 ～底面	-	-
第 154 図 6	写真 154-6	P0778	SK1007	土坑	-	-	-	深鉢	(3)	b	III-1	-	-	口縁上部：(S) 字状隆線文、口縁部：縦位隆線文、隆線文、隆線文に沿う刺突文 (細文 LR)。	外面：7.5YR4/2 灰褐 内面：7.5YR5/4 に近い褐	1mm 程度の石英・長石少量。2mm 程度の白色岩片少量。	-	-	(17.6)	-	500	口縁部 一部	-	-
第 154 図 5	写真 155-1	P0779	SK1007	土坑	-	-	-	深鉢	(1)	a	III-1	(2)	C7	口縁部：縦位隆線文・連続刺突文、連続刺突文、隆線文、隆線文に沿う刺突文 (細文 LR)。	外面：10YR6/6 明黄褐 内面：10YR7/6 明黄褐	1mm 程度の石英・長石。1mm 程度の要母少量。	-	-	(8.9)	-	300	口縁部 一部 ～胴部	-	-
第 154 図 7	写真 154-7	P0780	SK1007	土坑	-	-	-	深鉢	M	b	II-2	(3)	C4	口縁上部：縦位隆線文・連続刺突文、連続刺突文、隆線文、隆線文に沿う刺突文 (細文 LR)。	外面：7.5YR5/4 に近い褐 内面：7.5YR3/1 黒褐	1～2mm 程度の石英・長石。1～2mm 程度の要母。	-	-	(11.4)	-	200	口縁部 一部 ～胴部	-	胎土
第 154 図 8	写真 155-2	P0781	SK1007	土坑	-	-	Pot1009	深鉢	(1)	b	III-1	(1)	E1	口縁部：縦位隆線文・連続刺突文、連続刺突文、隆線文、隆線文に沿う刺突文 (細文 LR)。	外面：7.5YR5/2 灰褐 内面：10YR5/2 灰黄褐	1mm 程度の石英・長石。1mm 程度の要母少量。	-	-	(7.5)	(8.0)	100	口縁部 一部 ～胴部	-	-
第 154 図 2	写真 154-8	P0782	SK1007	土坑	-	-	-	深鉢	(2)	a	IV-1	-	(10)	口縁部：縦位隆線文・連続刺突文、連続刺突文、隆線文、隆線文に沿う刺突文 (細文 LR)。	外面：10YR8/4 浅黄橙 内面：10YR8/4 浅黄橙	1mm 程度の石英・長石。1mm 程度の要母少量。	-	-	(4.3)	-	100	口縁部 一部	-	-

第 19-36 表 縄文土器観察表

Table with columns: 図番号 (Figure No.), 写真番号 (Photo No.), 登録番号 (Registration No.), 通稱名 (Common Name), 内部施設 (Internal Structure), 器種 (Type), 器形 (Form), 口径 (Mouth Diameter), 土器分類 (Pottery Classification), 土器部分 (Pottery Part), 特徴 (Features), 色調 (Color), 胎土 (Clay), 法量 (Measurements), 残存状況 (Preservation Status), 接合関係 (Joining Relationship), 分析項目 (Analysis Items).

第 19-37 表 縄文土器観察表

図番号 (第3分冊)	写真番号 (第4分冊)	巻録 番号	通稱名	所属		器種分類		土器群分類		特徴	色調	胎土	法量 (cm・g)		保存状況	接合關係 (同一個体)	分析項目				
				種別	内部施設	取上番号	器種	器形	口縁分類				部分	文様				口径	底径	器高	器大高
第59図2	写真70-2	P0828	SK41	フラスコ状土坑	-	-	F	b	III-1 (1)	J1	外面：5YR5/6 暗赤褐 内面：5YR2/1 黒褐	1mm 程度の石英・長石少量。	13.1	-	(180)	(185)	600	口縁部 ~ 胴部	2/3	-	-
第59図5	写真70-5	P0829	SK41	フラスコ状土坑	-	-	-	-	-	-	外面：10YR7/4 近い黄褐色 内面：10YR6/2 灰黄褐	0.5~1mm 程度の石英・長石少量。	-	5.7	(4.3)	-	100	胴部~ 底部	一部	-	-
第59図3	写真70-3	P0830	SK41	フラスコ状土坑	-	-	(4)	d	II-2 (3)	C2	外面：7.5YR7/4 近い、橙 1~2mm 程度の黄褐色片(繊維状)。	1mm 程度の石英・長石少量。	-	-	(6.6)	-	100	口縁部	一部	-	-
第59図4	写真70-4	P0831	SK41	フラスコ状土坑	-	-	(2)	a	-	-	外面：10YR3/2 黒褐 内面：10YR3/1 黒褐	1~3mm 程度の石英・長石。 1~2mm 程度の黄褐色片(繊維状)。	-	-	(3.7)	-	30	口縁部	一部	-	-
第59図7	写真70-7	P0832	SK43	フラスコ状土坑	-	-	M	b	IV-1 (3)	J2	外面：10YR6/1 褐灰 内面：10YR5/2 灰黄褐	1mm 程度の石英・長石少量。	15.1	(10.0)	21.8	(22.7)	800	口縁部 ~ 底部	1/2	-	-
第59図6	写真70-6	P0833	SK43	フラスコ状土坑	-	-	(3)	a	IV-1 (1)	A1	外面：5YR4/1 褐灰 内面：5YR4/1 褐灰	1mm 程度の石英・長石少量。	(22.4)	-	(15.4)	-	600	口縁部 ~ 胴部	一部	-	-
第60図2	写真71-1	P0834	SK43	フラスコ状土坑	-	-	D	b	IV-1 (1)	B1	外面：5YR4/1 褐灰 内面：7.5YR4/1 褐灰	1mm 程度の石英・長石少量。	(14.8)	-	(16.8)	(17.9)	400	口縁部 ~ 胴部	1/3	-	-
第60図7	写真71-6	P0835	SK43	フラスコ状土坑	-	-	(16)	-	-	-	外面：10YR5/3 近い、黄褐 10YR8/4 浅黄褐	1mm 程度の石英・長石、1mm 程度の黄褐色片(繊維状)。	-	(11.1)	(10.5)	-	300	胴部~ 底部	一部	-	-
第60図4	写真71-4	P0836	SK43	フラスコ状土坑	-	-	(4)	a	IV-1	(9)	外面：7.5YR4/2 灰褐 内面：7.5YR4/2 灰褐	均質土、1mm 以下の石英・長 石少量。1mm 以下の黒色岩片 少量。	-	-	(3.7)	-	20	口縁部	一部	-	-
第60図6	写真71-3	P0837	SK43	フラスコ状土坑	-	-	(4)	a	IV-1	(8)	外面：5YR5/6 暗赤褐 内面：7.5YR6/6 橙	1mm 程度の石英・長石、1mm 程度の黒色片少量。2mm 程度の 黒色片少量。	-	-	(9.0)	-	40	口縁部	一部	-	-
第60図3	写真71-2	P0838	SK43	フラスコ状土坑	-	-	-	b	IV-1	-	外面：7.5YR6/4 近い、黄褐 内面：7.5YR6/4 近い、黄褐	1mm 程度の石英・長石、1mm 程度の黒色片少量。	-	-	(6.6)	-	100	口縁部	一部	-	-
第60図5	写真71-5	P0840	SK43	フラスコ状土坑	-	-	(4)	a	III-1 (2)	C7	外面：5YR5/6 暗赤褐 内面：5YR5/6 暗赤褐	1~2mm 程度の石英・長石少量。 微細な黒色岩片少量。	-	-	(5.6)	-	100	口縁部	一部	-	-
第96図1	写真103-1	P0841	SK44	土坑	-	-	(4)	a	IV-1	-	外面：7.5YR6/6 橙 内面：10YR5/4 近い、黄褐 以下の黄褐色片少量。	1~2mm 程度の白色岩片少量。 1~2mm 程度の石英・長石。 1mm 以下の黒色岩片。1mm 以下の黄褐色片。	-	-	(7.9)	-	200	口縁部	一部	-	-
第96図3	写真103-3	P0842	SK44	土坑	-	-	-	-	II-3	A1	外面：10YR4/2 灰黄褐 内面：10YR5/3 近い、黄褐	1mm 以下の石英・長石、微細 な黒色片少量。	-	-	(5.3)	-	100	胴部	一部	(SK241)	-
第96図2	写真103-2	P0843	SK44	土坑	-	-	(2)	d	II-1	-	外面：10YR7/6 明黄褐 内面：10YR7/6 明黄褐	1mm 程度の石英・長石、1~ 3mm 程度の黄褐色岩片(繊維 状)。	-	-	(5.5)	-	100	口縁部	一部	-	-
第96図5	写真103-5	P0844	SK45	土坑	-	-	(1)	a	IV-1	-	外面：7.5YR6/6 橙 内面：10YR6/4 近い、黄褐	1mm 程度の石英・長石、1mm 以下の黒色岩片少量。	-	-	(3.5)	-	100	口縁部	一部	-	-
第96図7	写真103-9	P0845	SK47	土坑	-	-	F1	a	III-1 (1)	C1	外面：10YR3/1 黒褐 内面：10YR3/1 黒褐	1mm 以下の石英・長石。 1~4mm 程度の黄褐色岩片(繊維 状)。	-	-	(6.1)	-	100	口縁部	一部	SK17	-
第96図8	写真103-7	P0846	SK47	土坑	-	-	B2	a	V-2	-	外面：5YR4/4 近い、赤褐 内面：5YR5/6 暗赤褐	1mm 以下の石英・長石、1~ 3mm 程度の黄褐色岩片(繊維 状)。	-	-	(6.0)	-	100	口縁部	一部	-	-
第96図6	写真103-6	P0847	SK47	土坑	-	-	(3)	d	II-2 (1)	A1	外面：10YR4/3 近い、黄褐 内面：10YR4/3 近い、黄褐	1mm 以下の石英、1mm 以下の 白色岩片少量。	-	-	(5.2)	-	40	口縁部	一部	-	-
第96図10	写真103-8	P0848	SK47	土坑	-	-	(2)	a	II-2 (3)	C1	外面：10YR5/4 近い、黄褐 内面：10YR3/3 暗褐	1mm 以下の黒色岩片少量。 1mm 以下の石英・長石、1mm 以下の白色岩片。	-	-	(3.4)	-	20	口縁部	一部	-	-
第96図9	写真103-10	P0850	SK47	土坑	-	-	(2)	a	V-2	-	外面：10YR3/1 黒褐 内面：5YR6/6 橙	1mm 程度の石英・長石、1mm 程度の白色岩片。	-	-	(6.0)	-	100	口縁部	一部	-	-

第 19-38 表 縄文土器観察表

図番号 (第 3 分冊)	写真番号 (第 4 分冊)	登録 番号	通稱名	所属	器種分類	器種	器形	口縁	土器群分類	文様	特徴	色調	胎土	口徑	法量 (cm・g)	底径	器高	最大高	重量	部位	残存状況	接合関係 (同一個体)	分析項目
第96図11	写真 103-11	P0851	SK51	-	深鉢	(1)	a	-	-	-	頸部：連動刺突文。波頂部：三角形除去文、縦位連動短瓦紋文。口縁部：口縁に沿った縦線文・縦位隆線文・通短短瓦紋文・隆線文に沿った縦線文・細文LR。炭化物付着 (内外面)。	外面：7.5YR4/2 灰褐 内面：7.5YR4/2 灰黄 外面：10YR4/2 灰黄褐 内面：10YR5/2 灰黄褐	1～5mm 程度の白色岩片、1mm 以下の長石少量。	-	-	-	(6.9)	-	100	口縁部 一部	残存一部	-	-
第96図12	写真 103-12	P0852	SK54	-	深鉢	(4)	d	II-2	(3)	C4	複合模状突起 (溝巻状・項状)・隆線文・沈線文、刺先状隆線文、付加溝巻状隆線文。口縁部：縦位平行隆線文・縦位隆線文・細文LR。内面口縁部：縦位・縦位・「C」字状隆線文。	外面：7.5YR2/1 黒褐 内面：7.5YR2/1 黒褐	1mm 以下の石英・長石、1mm 以下の黒色岩片。	-	-	-	-	(7.2)	200	口縁部 一部	SK76、 (SK30、 SK78)	一部	-
第97図1	写真 104-1	P0853	SK56	-	深鉢	(4)	b	IV-1	(3)	J	複合模状突起 (溝巻状・項状)・隆線文・沈線文、刺先状隆線文、付加溝巻状隆線文。口縁部：縦位平行隆線文・縦位隆線文・細文LR。内面口縁部：縦位・縦位・「C」字状隆線文。	外面：7.5YR2/1 黒褐 内面：7.5YR2/1 黒褐	1mm 以下の石英・長石、1mm 以下の黒色岩片。	-	-	-	-	(8.5)	200	口縁部 一部	一部	-	-
第97図4	写真 104-5	P0854	SK56	-	深鉢	Y	-	II-2	(3)	C1	頸部：溝巻状隆線文・付加隆線文に沿った隆線文・菱形・縦位隆線文・通短短瓦紋文、細文付加条。	外面：10YR2/1 黒 内面：10YR6/4 にぶい、黄褐色	1mm 程度の石英・長石、1mm 程度の黒色岩片少量。	-	-	-	-	(9.9)	100	胴部 一部	SK118	一部	-
第97図5	写真 104-3	P0855	SK56	-	深鉢	-	a	IV-1	-	-	外面：5YR2/1 黒褐 内面：5YR4/3 にぶい、赤褐色	1～3mm 程度の石英・長石、1mm 以下の黒色岩片。1～3mm 程度の黄褐色岩片 (繊維状)。	-	-	-	-	(3.1)	30	口縁部 一部	一部	-	-	
第97図3	写真 104-4	P0856	SK56	-	深鉢	-	a	IV-1	-	-	突起：溝巻状隆線文、付加菱形隆線文。口縁部：縦位隆線文・通短短瓦紋文。	外面：7.5YR5/3 にぶい、褐色 内面：7.5YR5/4 にぶい、褐色	1mm 以下の石英・長石、1mm 以下の黒色岩片、1mm 以下の赤色岩片 (繊維状) 少量。1mm 以下の雲母微量。	-	-	-	-	(3.9)	100	口縁部 一部	一部	-	-
第97図2	写真 104-2	P0857	SK56	-	浅鉢	G1	b	IV-1	-	-	外面：5YR3/1 黒褐 内面：5YR3/1 黒褐	1mm 以下の石英・長石、0.5～2mm 程度の長石少量。	-	-	-	-	(3.3)	100	口縁部 一部	一部	-	-	
第97図6	写真 104-6	P0858	SK58	-	深鉢	I	a	V-2	-	A1	複合模状突起：溝巻状・凹形隆線文。口縁部：柳川形区画隆線文・区画に沿った縦線文・通短短瓦紋文 (竹管)。内面口縁部：凹形隆線文。	外面：10YR5/2 灰黄褐 内面：7.5YR5/2 灰褐	0.5mm 以下の石英・長石少量。赤褐色岩片少量。雲母微量。	(18.0)	(9.8)	300	口縁部 一部	一部	-	-			
第97図7	写真 104-7	P0859	SK58	-	深鉢	(4)	a	III-1	(1)	K5	口縁部：縦位隆線文・Z 字状片結び。口縁部：縦位隆線文・Z 字状片結び。炭化物付着 (内外面、器壁中)。	外面：10YR6/4 にぶい、黄褐色 内面：10YR7/4 にぶい、黄褐色	1mm 以下の石英・長石、1mm 以下の黒色岩片。	-	-	-	-	(5.1)	40	口縁部 一部	一部	-	-
第98図3	写真 104-10	P0860	SK60	-	深鉢	-	-	III-2	-	A2	突起：溝巻状隆線文。	外面：7.5YR6/6 橙 内面：7.5YR6/6 橙	0.5mm 以下の石英・長石少量。雲母片少量。赤色岩片微量。	-	-	-	-	(5.0)	40	口縁部 一部	一部	-	-
第98図2	写真 104-9	P0861	SK60	-	深鉢	-	-	IV-1	(2)	H	胴部：小波状・溝巻状隆線文、花線文、縦位隆線文・Z 字状片結び、細文LR。	外面：10YR7/4 にぶい、黄褐色 内面：7.5YR7/4 にぶい、黄褐色	1mm 程度の石英・長石、1mm 程度の黒色岩片少量。	-	-	-	-	(10.0)	100	胴部 一部	一部	-	-
第98図1	写真 104-8	P0862	SK60	-	深鉢	(3)	a	IV-1	-	(8)	口縁部：縦位平行隆線文・Z 字状隆線文・細文LR。縦位隆線文・細文LR。頸部：縦位隆線文・細文LR。	外面：10YR7/3 にぶい、黄褐色 内面：10YR7/3 にぶい、黄褐色	1mm 以下の石英・長石、1mm 以下の黒色岩片。1mm 以下の黄褐色岩片 (繊維状) 微量。	-	-	-	-	(11.2)	100	口縁部 一部	一部	-	-
第98図5	写真 104-12	P0863	SK63	-	深鉢	-	a	II-3	-	A1	口縁部：IV 字状隆線文・指頭押圧文、格子状細断隆線文。	外面：10YR5/3 にぶい、黄褐色 内面：7.5YR5/4 にぶい、褐色	1～3mm 程度の石英・長石、1mm 以下の黒色岩片少量。雲母少量。	-	-	-	-	(3.3)	40	口縁部 一部	一部	-	-
第98図4	写真 104-11	P0864	SK63	-	深鉢	-	-	II-2	(2)	B1	胴部：縦位・縦位平行隆線文・連動交互刺突文、縦位・縦位・縦位・連動刺突文。	外面：7.5YR3/1 黒褐 内面：7.5YR4/2 灰褐	1mm 以下の石英・長石、1mm 以下の黒色岩片少量。	-	-	-	-	(4.2)	30	胴部 一部	一部	-	-
第98図6	写真 104-13	P0865	SK75	-	深鉢	-	-	II-1	(1)	A1	口縁部：連続「八」字状隆線文、縦位隆線文・連動短瓦紋文。	外面：7.5YR4/3 褐 内面：7.5YR5/4 にぶい、褐色	1mm 以下の石英・長石、1mm 以下の白色少量。1mm 以下の黒色岩片少量。微細な雲母微量。	-	-	-	-	(4.9)	30	口縁部 一部	一部	-	-
第98図7	写真 104-14	P0866	SK77	-	深鉢	-	-	-	-	-	胴部：溝巻状隆線文。炭化物付着 (内面)。	外面：7.5YR5/4 にぶい、褐色 内面：7.5YR5/3 黒褐	1mm 以下の石英・長石、1mm 以下の黒色岩片少量。1mm 以下の白色岩片少量。	-	-	-	-	(4.4)	30	胴部 一部	一部	-	-
第61図1	写真 71-7	P0869	SK87	-	深鉢	(3)	d	III-1	(1)	J1	波頂部：縦位隆線文・細文LR。口縁部：縦位隆線文・細文LR。縦位隆線文・細文LR。縦位隆線文・細文LR。	外面：7.5YR6/3 にぶい、黄褐色 内面：7.5YR6/3 にぶい、黄褐色	1mm 程度の石英・長石、1mm 程度の黒色岩片 (繊維状) 少量。	-	-	-	-	(7.5)	200	口縁部 一部	一部	-	-
第61図2	写真 71-8	P0870	SK87	-	深鉢	(1)	d	-	-	-	口縁部：隆線文。	外面：7.5YR6/4 にぶい、褐色 内面：7.5YR6/6 橙	1mm 以下の石英・長石、1mm 以下の黒色岩片少量。1mm 以下の赤色岩片少量。	-	-	-	-	(3.8)	100	口縁部 一部	一部	-	-
第61図7	写真 71-9	P0871	SK87	-	深鉢	(4)	d	III-1	(1)	K3	口縁部：橋状突起・小波状隆線文、溝巻状隆線文・細文LR、小波状隆線文・細文LR、口縁に沿った細文LR、縦位隆線文・細文LR、縦位隆線文・細文LR。	外面：10YR6/3 にぶい、黄褐色 内面：10YR6/3 にぶい、黄褐色	1mm 程度の石英・長石、1mm 程度の黒色岩片 (繊維状) 少量。	-	-	-	-	(8.5)	100	口縁部 一部	一部	-	-
第61図8	写真 71-14	P0872	SK87	-	深鉢	B1	a	V-2	-	B1	口縁部：純後穿孔。	外面：7.5YR3/2 黒褐 内面：7.5YR3/2 黒褐	1～2mm 程度の石英・長石、2mm 以下の雲母微量。	-	-	-	-	(6.7)	100	口縁部 一部	一部	-	-
第61図5	写真 71-13	P0873	SK87	-	深鉢	-	a	II-2	(2)	B1	口縁部：縦位隆線文・縦位隆線文・連動交互刺突文、細文LR。	外面：10YR4/3 にぶい、黄褐色 内面：10YR4/3 にぶい、黄褐色	1mm 程度の石英・長石、1mm 以下の白色岩片少量。	-	-	-	-	(3.6)	30	口縁部 一部	一部	-	-

第 19-40 表 縄文土器観察表

図番号 (第 3 分冊)	写真番号 (第 4 分冊)	登録 番号	通稱名	器種	器形	口縁	土器群分類	土器群分類 細分	文様	特徴	色調	胎土	法量 (cm・g)	口径	底径	器高	最大高	重量	残存状況 部位	残存率	接合関係 (同一個体)	分析項目
第 63 図 10	写真 73-1	P0897	SK 108	深鉢	P	a	III-1	(2)	J3	頭状突起、口縁部：通体黒漆文・縦位連続押圧縄文 LR、無文様、口縁部：縦位連続押圧縄文 LR。胴部：縄文 LR。炭化物付着（外面胴部）。	外面：5YR5/2 灰褐 内面：10YR6/2 灰黄褐	1 ~ 2mm の長石少量。	(21.0)	-	(19.5)	-	300	口縁部 ～胴部	1/4	-	-	
第 63 図 11	写真 73-6	P0898	SK 108	深鉢	W	a	III-2	-	B2	口縁部：縦位連続押圧縄文、胴部：縄文 LR。葉脈状突起、溝巻状、連続短縄文、口縁部：縦位連続文十葉脈状突起（器壁中）。	外面：5YR3/4 黒褐 内面：5YR5/4 に近い赤褐	0.5mm 程度の黒石・長石、黒色 岩片少量。0.5mm 程度の黒石 少量。微細な黒色岩片少量。	(25.0)	-	(10.3)	-	600	口縁部 ～胴部	一部	-	-	
第 63 図 12	写真 73-2	P0899	SK 108	深鉢	-	b	III-1	-	-	複合橋状突起、溝巻状、連続短縄文、口縁部：縦位連続文十葉脈状突起（器壁中）。	外面：10YR7/3 に近い黄褐 内面：10YR6/3 に近い黄褐	1mm 以下の石英・長石少量。	-	-	(4.5)	-	100	口縁部	一部	-	-	
第 63 図 9	写真 73-7	P0900	SK 108	深鉢	(11)	-	II-3	-	B1	胴部：「十」字状短縄文、縄文 LR。	外面：5YR6/6 赭 内面：5YR6/6 赭	均質土、微細な石英・長石、微 細な黒色岩片、1mm 程度の葉 脈少量。微細な赤色岩片少量。	-	-	(7.0)	-	100	胴部	一部	-	-	
第 63 図 13	写真 73-5	P0901	SK 108	深鉢	-	-	III-1	-	-	胴部：縦位平行・小波状短縄文、縄文 LR。	外面：7.5YR5/3 に近い褐 内面：7.5YR5/3 に近い褐	1mm 以下の石英・長石、1mm 以下の黒色岩片。1mm 以下の 白色岩片。1mm 以下の灰色岩 片少量。微細な葉脈少量。	-	-	(5.7)	-	100	胴部	一部	-	-	
第 63 図 8	写真 73-3	P0902	SK 108	深鉢	(1)	a	III-1	-	-	口縁部：縦位連続押圧縄文 LR、連続押圧縄文 LR（端部）、縄 文 LR。	外面：5YR5/6 明赤褐 内面：5YR5/6 明赤褐	1mm 以下の石英・長石、1mm 以下の黒色岩片。1mm 以下の 白色岩片。1mm 以下の灰色岩 片少量。微細な葉脈少量。	-	-	(8.2)	-	100	口縁部	一部	-	-	
第 63 図 7	写真 73-4	P0903	SK 108	深鉢	(4)	a	II-1	(2)	D3	口縁部：扇形柄状短縄文、区間に沿う短縄文、豆粒状 短縄文、扇形柄状短縄文、区間に沿う短縄文十連続交互 刺突文、縦位連続短縄文（縦位短縄文十連続交互 刺突文）、縦位連続短縄文（縦位短縄文十連続交互 刺突文）、短縄文、縄文 LR。内面口縁部：縦位連続短縄文、底部： 動物爪痕（細編み）。	外面：7.5YR7/6 赭 内面：10YR3/2 黒褐	1mm 以下の石英・長石、1mm 以下の黒色岩片少量。	-	-	(8.6)	-	100	口縁部	一部	-	-	
第 64 図 1	写真 73-8	P0904	SK 116	浅鉢	E	b	III-2	-	A2	口縁部：扇形柄状短縄文、区間に沿う短縄文、豆粒状 短縄文、扇形柄状短縄文、区間に沿う短縄文十連続交互 刺突文、縦位連続短縄文（縦位短縄文十連続交互 刺突文）、縦位連続短縄文（縦位短縄文十連続交互 刺突文）、短縄文、縄文 LR。内面口縁部：縦位連続短縄文、底部： 動物爪痕（細編み）。	外面：7.5YR7/4 に近い黄褐 内面：10YR2/1 黒	1mm 以下の長石少量。	17.7	9.4	10.3	11.6	1100	完形	完形	-	-	
第 64 図 5	写真 73-12	P0905	SK 116	深鉢	P	b	IV-1	(1)	E2	複合橋状突起、縦位・頭状、溝巻状短縄文、連続文、通孔（2 か所）、突起、溝巻状短縄文、口縁部：縦位連続短縄文、連 葉脈状短縄文、頭部：無文様、胴部：扇形柄状短縄文十連続交互 刺突文十縦位連続短縄文（縦位短縄文十連続交互刺突文）十連続 短縄文、縄文 LR。内面口縁部：縦位連続短縄文、底部： 動物爪痕（細編み）。	外面：7.5YR6/6 赭 内面：7.5YR6/6 赭	1mm 以下の長石少量。	(12.4)	8.2	18.7	20.9	400	口縁部 ～底部	1/2	-	-	
第 64 図 3	写真 74-5	P0909	SK 116	深鉢	(11)	-	III-1	(2)	I3	口縁部：通孔状短縄文 LR、口縁部～胴部：縄文 LR。突起内面： 連続短縄文。	外面：10YR7/2 に近い黄褐 内面：10YR7/4 に近い黄褐	1mm 以下の長石少量。	-	-	(13.1)	-	1200	胴部 ～底部	1/4	-	-	
第 64 図 4	写真 74-11	P0908	SK 116	深鉢	L	b	III-1	(1)	C1	口縁部：通孔状短縄文 LR、口縁部～胴部：縄文 LR。突起内面： 連続短縄文。	外面：10YR4/2 灰黄褐 内面：10YR4/1 褐灰	1mm 以下の長石少量。	13.8	-	(15.9)	(18.3)	500	口縁部 ～胴部	3/5	-	-	
第 65 図 9	写真 74-12	P0907	SK 116	深鉢	(6)	-	II-1	(2)	E	口縁部：通孔状短縄文 LR、口縁部～胴部：縄文 LR。突起内面： 連続短縄文。	外面：10YR5/3 に近い黄褐 内面：10YR5/3 に近い黄褐	1mm 以下の石英・長石、1mm 以下の黒色岩片少量。	-	-	(19.5)	-	500	胴部	一部	-	年代・食性	
第 65 図 8	写真 74-6	P0910	SK 116	深鉢	Y	b	III-1	(1)	J1	口縁部：縦位連続短縄文 LR、縦位連続短縄文 LR。突起内面： 連続短縄文。	外面：5YR4/4 に近い赤褐 内面：5YR4/4 に近い赤褐	1mm 以下の長石少量。	14.4	-	(9.6)	(10.4)	300	口縁部 ～胴部	1/2	-	-	
第 65 図 4	写真 74-10	P0911	SK 116	深鉢	(3)	a	III-1	-	-	口縁部：縦位連続短縄文 LR、縦位連続短縄文 LR。突起内面： 連続短縄文。	外面：7.5YR4/3 褐 内面：7.5YR3/1 黒褐	1mm 以下の石英・長石少量。 微細な黒色岩片少量。微細な葉 脈少量。	-	-	(9.3)	-	40	口縁部 ～胴部	一部	-	-	
第 64 図 8	写真 74-4	P0912	SK 116	深鉢	-	a	II-2	(2)	B1	口縁部：縦位連続短縄文 LR、口縁部～胴部：縄文 LR。突起内面： 連続短縄文。	外面：10YR6/4 に近い黄褐 内面：10YR6/4 に近い黄褐	0.5 ~ 1mm 程度の石英・長石、微 細な黒色岩片。微細な白色岩片。 1mm 程度の石英。	-	-	(2.7)	-	20	口縁部	一部	-	-	
第 64 図 7	写真 74-2	P0913	SK 116	深鉢	(1)	d	III-1	-	-	口縁部：縦位連続短縄文 LR、口縁部～胴部：縄文 LR。突起内面： 連続短縄文。	外面：7.5YR2/2 黒褐 内面：7.5YR2/3 褐	0.5 ~ 1mm 程度の石英・長石、 1mm 程度の黒色岩片。0.5 ~ 1mm 程度の石英。	-	-	(4.2)	(5.5)	100	口縁部	一部	-	-	
第 64 図 6	写真 74-8	P0914	SK 116	深鉢	(1)	b	III-1	(2)	C9	突起（穴部）、口縁部：縦位連続短縄文十縦位連続短縄文 LR、連 葉脈状短縄文十縦位連続短縄文 LR、口縁部～胴部：縦位連続 短縄文十縦位連続短縄文 LR。胴部：縄文 LR。炭化物付着（外面 胴部）。	外面：10YR7/4 に近い黄褐 内面：10YR6/3 に近い黄褐	0.5 ~ 2mm 程度の石英・長石。 0.5 ~ 1mm 程度の黄褐色岩片。 （繊維状）少量。	-	-	(13.1)	(14.9)	300	口縁部 ～胴部	一部	-	-	
第 65 図 5	写真 74-7	P0915	SK 116	深鉢	(1)	a	III-1	-	-	口縁部：縦位連続短縄文 LR（一部胴部）、胴部：縄文 LR。 炭化物付着（器壁中）。	外面：7.5YR6/6 赭 内面：7.5YR2/1 黒	1mm 以下の石英・長石、1mm 以下の黒色岩片少量。	-	-	(7.9)	-	100	口縁部 ～胴部	一部	-	-	
第 65 図 6	写真 74-9	P0916	SK 116	深鉢	(3)	a	V-2	-	A1	口縁部：縦位連続短縄文 LR。炭化物付着（外面胴部）。	外面：7.5YR4/3 褐 内面：10YR6/4 に近い黄褐	1mm 以下の石英・長石少量。 1mm 以下の黄褐色岩片（繊維 状）。1mm 以下の黒色岩片。 0.5 ~ 1mm 程度の黒色岩片 少量。	-	-	(9.4)	-	100	口縁部 ～胴部	一部	-	-	
第 65 図 7	写真 74-11	P0917	SK 116	深鉢	-	-	II-3	-	B1	胴部：溝巻状半隆起短縄文、縄文 LR。	外面：10YR7/4 に近い黄褐 内面：10YR5/2 灰黄褐	0.5 ~ 1mm 程度の石英・長石。 0.5 ~ 1mm 程度の黄褐色岩片 （繊維状）。	-	-	(5.4)	-	30	胴部	一部	-	-	
第 65 図 1	写真 74-1	P0919	SK 116	深鉢	(1)	a	IV-1	-	(6)	口縁部：小波状半隆起短縄文、縦位連続短縄文、縦位連続短縄文十縦位 連続短縄文、頭部：縦位連続短縄文、胴部：扇形柄状短縄文十縦位 連続短縄文（器壁中）。	外面：7.5YR2/2 黒褐 内面：7.5YR2/3 褐	0.5 ~ 2mm 程度の石英・長石。 0.5 ~ 1mm 程度の黄褐色岩片。 （繊維状）。	-	-	(5.8)	-	100	口縁部 ～胴部	一部	-	-	

第 19-41 表 縄文土器観察表

図番号 (第3分冊)	写真番号 (第4分冊)	登録 番号	通稱名	所属		器種分類		土器部分		特徴	色調	胎土	法量 (cm・g)		残存状況	接合関係 (同一個体)	分析項目			
				朝別	内部施設	取上番号	器形	口縁	分類				部分	文様				口径	底径	器高
第65図2	写真74-3	P0920	SK116	フラスコ状 土坑	-	深鉢	(1)	a	IV-1	(10)	口縁部：濃赤状隆線文、縦位連続短沈線文、頸部一帯部；細文 LR。胴部：平帯隆線文、内凹口縁部、連弧状・帯状隆線文。 口縁部：細赤隆線文、小波状隆線文+細文 LR (前々段多条)。 細文 LR (前々段多条)。	1mm 以下の石英・長石、1mm 以下の黄褐色片。 1mm 以下の石英・長石、1mm 以下の白色岩片少量。	-	(6.0)	100	口縁部 一部	-	-		
第65図3	写真105-6	P0928	SK119	土坑	-	浅鉢	(1)	a	IV-1	-	口縁部：細赤隆線文、小波状隆線文、連弧状・帯状隆線文、 細文 LR (前々段多条)。	1mm 以下の石英・長石、1mm 以下の白色岩片少量。	-	(3.3)	100	口縁部 一部	-	-		
第66図1	写真105-7	P0929	SK120	土坑	-	深鉢	(2)	a	IV-1	-	口縁部：細赤隆線文+丸線文、連弧状・帯状隆線文、連弧状・ 帯状隆線文 (半載竹管)、横位平行沈線文、細文 LR。 胴部：横位平行・縦位平行・縦位一帯半隆線文、縦位隆線文 文+字状 Lr 同軸結合。	1mm 以下の石英・長石、1mm 以下の白色岩片少量。 1mm 以下の石英・長石、1mm 以下の白色岩片少量。	-	(3.9)	30	口縁部 一部	-	-		
第66図2	写真74-14	P0933	SK123	フラスコ状 土坑	-	深鉢	(1)	-	II-2	(2)	口縁部：細赤隆線文、縦位隆線文+連続短沈線文、縦位隆線文+ 連続短沈線文 LR、横位平行沈線文、連続短沈線文。 突起上端部：押圧細文 Lr。口縁部：横位平行細文 Lr、細文 LR。胴部：横位平行細文 Lr、胴部：横位隆線文、縦位隆線文 (細 代編み)。	1mm 以下の石英・長石、1mm 以下の白色岩片少量。 1mm 以下の石英・長石、1mm 以下の白色岩片少量。	-	(4.0)	100	口縁部 一部	-	-		
第66図3	写真75-1	P0936	SK126	フラスコ状 土坑	-	深鉢	V	b	III-1	(1)	Pot106	口縁部：細赤隆線文、縦位隆線文+連続短沈線文、縦位隆線文+ 連続短沈線文 LR、横位平行沈線文、細文 LR。胴部：横位隆線文、 縦位隆線文 (細代編み)。	1mm 以下の石英・長石、1mm 以下の白色岩片少量。	16.5	11.4	19.3	19.8	口縁部 一部	3/4	-
第66図4	写真75-6	P0937	SK126	フラスコ状 土坑	-	深鉢	(13)	-	-	-	口縁部：細文 Lr。胴部：横位隆線文、縦位隆線文 (細代編み)。 胴部：横位隆線文、縦位隆線文+連続短沈線文、縦位隆線文+ 連続短沈線文 LR、横位平行沈線文、細文 LR。胴部：横位隆線文、 縦位隆線文 (細代編み)。	1mm 以下の石英・長石、1mm 以下の白色岩片少量。 1mm 以下の石英・長石、1mm 以下の白色岩片少量。	-	(15.8)	500	胴部 一部	-	-		
第66図5	写真75-5	P0938	SK126	フラスコ状 土坑	-	深鉢	(11)	-	III-1	(2)	口縁部：横位隆線文、縦位隆線文+連続短沈線文、縦位隆線文+ 連続短沈線文 LR、横位平行沈線文、細文 LR。胴部：横位隆線文、 縦位隆線文 (細代編み)。	1mm 以下の石英・長石、1mm 以下の白色岩片少量。 1mm 以下の石英・長石、1mm 以下の白色岩片少量。	-	(12.4)	200	口縁部 一部	-	-		
第66図6	写真75-2	P0939	SK126	フラスコ状 土坑	-	浅鉢	B1	a	IV-1	(1)	E2	口縁部：横位隆線文、縦位隆線文+連続短沈線文、縦位隆線文+ 連続短沈線文 LR、横位平行沈線文、細文 LR。胴部：横位隆線文、 縦位隆線文 (細代編み)。	1mm 以下の石英・長石、1mm 以下の白色岩片少量。 1mm 以下の石英・長石、1mm 以下の白色岩片少量。	-	(5.3)	100	口縁部 一部	1/4	-	
第66図7	写真75-3	P0940	SK126	フラスコ状 土坑	-	深鉢	(4)	a	III-1	(1)	K1	口縁部：横位隆線文、縦位隆線文+連続短沈線文、縦位隆線文+ 連続短沈線文 LR、横位平行沈線文、細文 LR。胴部：横位隆線文、 縦位隆線文 (細代編み)。	1mm 以下の石英・長石、1mm 以下の白色岩片少量。 1mm 以下の石英・長石、1mm 以下の白色岩片少量。	-	(4.2)	30	口縁部 一部	-	-	
第66図8	写真75-4	P0941	SK126	フラスコ状 土坑	-	深鉢	(4)	a	II-2	(2)	B1	口縁部：横位隆線文、縦位隆線文+連続短沈線文、縦位隆線文+ 連続短沈線文 LR、横位平行沈線文、細文 LR。胴部：横位隆線文、 縦位隆線文 (細代編み)。	1mm 以下の石英・長石、1mm 以下の白色岩片少量。 1mm 以下の石英・長石、1mm 以下の白色岩片少量。	-	(4.0)	10	口縁部 一部	-	-	
第67図1	写真76-1	P0944	SK133	フラスコ状 土坑	-	深鉢	K	b	IV-1	(2)	I4	複合柄状突起 (渦巻状・菱形)；隆線文、沈線文、付加連弧状 隆線文。口縁部：横位隆線文、縦位隆線文+連続短沈線文、縦位隆線文+ 連続短沈線文 LR、横位平行沈線文、細文 LR。胴部：横位隆線文、 縦位隆線文 (細代編み)。	1mm 以下の石英・長石、1mm 以下の白色岩片少量。 1mm 以下の石英・長石、1mm 以下の白色岩片少量。	-	(38.9)	6600	口縁部 一部	SI20	-	
第67図5	写真75-15	P0945	SK133	フラスコ状 土坑	-	深鉢	(13)	-	-	-	口縁部：横位隆線文、縦位隆線文+連続短沈線文、縦位隆線文+ 連続短沈線文 LR、横位平行沈線文、細文 LR。胴部：横位隆線文、 縦位隆線文 (細代編み)。	1mm 以下の石英・長石、1mm 以下の白色岩片少量。 1mm 以下の石英・長石、1mm 以下の白色岩片少量。	-	(10.0)	100	胴部 一部	-	-		
第67図9	写真75-7	P0946	SK133	フラスコ状 土坑	-	深鉢	-	a	IV-1	-	口縁部：横位隆線文、縦位隆線文+連続短沈線文、縦位隆線文+ 連続短沈線文 LR、横位平行沈線文、細文 LR。胴部：横位隆線文、 縦位隆線文 (細代編み)。	1mm 以下の石英・長石、1mm 以下の白色岩片少量。 1mm 以下の石英・長石、1mm 以下の白色岩片少量。	-	(2.4)	20	口縁部 一部	-	-		
第67図4	写真75-10	P0947	SK133	フラスコ状 土坑	-	深鉢	(3)	a	II-2	(3)	C1	口縁部：横位隆線文、縦位隆線文+連続短沈線文、縦位隆線文+ 連続短沈線文 LR、横位平行沈線文、細文 LR。胴部：横位隆線文、 縦位隆線文 (細代編み)。	1mm 以下の石英・長石、1mm 以下の白色岩片少量。 1mm 以下の石英・長石、1mm 以下の白色岩片少量。	-	(2.2)	10	口縁部 一部	-	-	
第66図11	写真75-12	P0948	SK133	フラスコ状 土坑	-	深鉢	(3)	-	IV-1	-	口縁部：横位隆線文、縦位隆線文+連続短沈線文、縦位隆線文+ 連続短沈線文 LR、横位平行沈線文、細文 LR。胴部：横位隆線文、 縦位隆線文 (細代編み)。	1mm 以下の石英・長石、1mm 以下の白色岩片少量。 1mm 以下の石英・長石、1mm 以下の白色岩片少量。	-	(6.5)	100	口縁部 一部	-	-		
第66図12	写真75-13	P0949	SK133	フラスコ状 土坑	-	深鉢	(6)	-	IV-1	(2)	H1	口縁部：横位隆線文、縦位隆線文+連続短沈線文、縦位隆線文+ 連続短沈線文 LR、横位平行沈線文、細文 LR。胴部：横位隆線文、 縦位隆線文 (細代編み)。	1mm 以下の石英・長石、1mm 以下の白色岩片少量。 1mm 以下の石英・長石、1mm 以下の白色岩片少量。	-	(9.7)	100	胴部 一部	-	-	
第66図13	写真75-14	P0950	SK133	フラスコ状 土坑	-	深鉢	-	-	IV-1	-	口縁部：横位隆線文、縦位隆線文+連続短沈線文、縦位隆線文+ 連続短沈線文 LR、横位平行沈線文、細文 LR。胴部：横位隆線文、 縦位隆線文 (細代編み)。	1mm 以下の石英・長石、1mm 以下の白色岩片少量。 1mm 以下の石英・長石、1mm 以下の白色岩片少量。	-	(6.8)	100	胴部 一部	-	-		
第66図10	写真75-8	P0951	SK133	フラスコ状 土坑	-	深鉢	(2)	a	IV-1	(2)	口縁部：横位隆線文、縦位隆線文+連続短沈線文、縦位隆線文+ 連続短沈線文 LR、横位平行沈線文、細文 LR。胴部：横位隆線文、 縦位隆線文 (細代編み)。	1mm 以下の石英・長石、1mm 以下の白色岩片少量。 1mm 以下の石英・長石、1mm 以下の白色岩片少量。	-	(4.6)	100	口縁部 一部	-	-		
第67図2	写真75-9	P0952	SK133	フラスコ状 土坑	-	深鉢	(4)	a	III-1	-	口縁部：横位隆線文、縦位隆線文+連続短沈線文、縦位隆線文+ 連続短沈線文 LR、横位平行沈線文、細文 LR。胴部：横位隆線文、 縦位隆線文 (細代編み)。	1mm 以下の石英・長石、1mm 以下の白色岩片少量。 1mm 以下の石英・長石、1mm 以下の白色岩片少量。	-	(4.0)	100	口縁部 一部	-	-		
第67図3	写真75-11	P0953	SK133	フラスコ状 土坑	-	深鉢	(4)	a	IV-1	(10)	口縁部：横位隆線文、縦位隆線文+連続短沈線文、縦位隆線文+ 連続短沈線文 LR、横位平行沈線文、細文 LR。胴部：横位隆線文、 縦位隆線文 (細代編み)。	1mm 以下の石英・長石、1mm 以下の白色岩片少量。 1mm 以下の石英・長石、1mm 以下の白色岩片少量。	-	(6.1)	100	口縁部 一部	-	-		
第67図6	写真77-1	P0954	SK134	フラスコ状 土坑	-	深鉢	(4)	a	III-1	(2)	I4	複合柄状突起 (渦巻状・菱形)；隆線文、沈線文、付加連弧状 隆線文。口縁部：横位隆線文、縦位隆線文+連続短沈線文、縦位隆線文+ 連続短沈線文 LR、横位平行沈線文、細文 LR。胴部：横位隆線文、 縦位隆線文 (細代編み)。	1mm 以下の石英・長石、1mm 以下の白色岩片少量。 1mm 以下の石英・長石、1mm 以下の白色岩片少量。	-	(6.7)	200	口縁部 一部	SD21	-	

第 19-42 表 縄文土器観察表

図番号 (第 3 分冊)	写真番号 (第 4 分冊)	登録 番号	所属		器種分類		土器群分類		特徴	色調	胎土	法量 (cm・g)			残存状況	接合関係 (同一個体)	分析項目
			種別	内部施設	器形	口縁	器種	口縁				底径	器高	最大高			
第 99 図 4	写真 106-1	P0956	土坑	-	深鉢 (3)	b	IV-1	(3)	複合模状突起 (円形・[S]・名状・菱形)：磨細文、辻線文、付加溝巻状・付加創巻状・付加通短弧状線文、口縁部・通短弧状線文、磨細文、溝巻状・クラウ状・[L]・字状線文、口縁部下面文 (縦位平行短弧文+縦位通短弧文) 縦文 LR、頸部：無文帯、細文 LR、胴部：縦位平行短弧文、口縁部：通短弧文、[L] 字状線文。	0.5mm の石英・長石少量。	-	-	(8.2)	240	口縁部 一部	-	-
第 99 図 5	写真 106-2	P0957	土坑	-	深鉢	-	II-2	(1)	胴部：三角形除去文、三角形除去文に沿う短弧線文、横位短弧線文、辻線文。	均質土。微細な石英・長石、微細な黒色岩片。微細な白色岩片。海面磨針痕。	-	-	(6.0)	40	胴部	一部	-
第 99 図 6	写真 106-3	P0958	土坑	-	深鉢	-	-	-	突起：溝巻状線文+辻線文。	1mm 程度の石英・長石、1mm 程度の黒色岩片少量。1~2mm 程度の黄褐色岩片 (繊維状) 少量。	-	-	(4.1)	30	突起	一部	-
第 99 図 7	写真 106-4	P0959	土坑	-	深鉢 (2)	a	IV-1	(1)	口縁部：磨細文+溝巻状線文、磨細文+短弧線文、胴部：細文 LR。	外側：10YR4/3 に近い黄褐色の白色岩片。	-	-	(7.8)	100	口縁部 一部	-	-
第 99 図 8	写真 106-5	P0960	土坑	-	深鉢	-	IV-1	1	胴部：磨細文+溝巻状線文、磨細文+短弧線文に沿う短弧線文、細文 LR。	外側：10YR5/3 に近い黄褐色の白色岩片。	-	-	(6.3)	100	胴部	一部	-
第 99 図 9	写真 106-6	P0961	土坑	-	深鉢	-	II-1	-	胴部：磨細文+溝巻状線文、磨細文+短弧線文+連短弧交互刺突文、細文 LR、縦位短弧文 S 字状 LR 同結び。	外側：10YR6/3 に近い黄褐色の白色岩片。	-	-	(5.0)	30	胴部	一部	-
第 99 図 10	写真 106-7	P0962	土坑	-	深鉢 (1)	a	IV-1	-	口縁部：磨細文+溝巻状線文、磨細文+短弧線文、横位短弧線文、横位平行短弧文、細文 LR。	外側：10YR6/4 に近い黄褐色の白色岩片。	-	-	(2.5)	10	口縁部 一部	-	-
第 99 図 11	写真 106-8	P0963	土坑	-	深鉢	a	II-2	(3)	口縁部：磨細文+溝巻状線文、磨細文+短弧線文、横位短弧線文、横位平行短弧文、細文 LR。	外側：10YR6/4 に近い黄褐色の白色岩片。	-	-	(3.0)	20	口縁部	一部	-
第 99 図 12	写真 106-9	P0964	土坑	-	深鉢 (4)	a	II-2	(1)	口縁部：三角形除去文、三角形除去文に沿う短弧線文、横位短弧線文、横位平行短弧文、細文 LR、炭化物付着 (内面)。	外側：10YR3/1 黒褐	-	-	(3.9)	20	口縁部	一部	-
第 100 図 1	写真 106-11	P0966	土坑	-	深鉢 (2)	b	IV-1	-	突起+溝巻状線文、口縁部：磨細文+溝巻状線文+交互刺突文、内面口縁部：磨細文、通短弧状線文。	1~3mm 程度の石英・長石多量。1~5mm 程度の黄褐色岩片 (繊維状) 多量。1mm 程度の黒色岩片。	-	-	(4.4)	40	口縁部	一部	-
第 100 図 3	写真 106-12	P0967	土坑	-	深鉢 (3)	a	IV-1	(10)	口縁部：溝巻状線文、通短弧状線文+磨細文+短弧線文、胴部：磨細文+溝巻状線文、磨細文+短弧線文、細文 LR、炭化物付着 (内外面)。	外側：10YR7/6 橙	-	-	(8.5)	100	口縁部 一部	-	-
第 100 図 4	写真 106-13	P0968	土坑	-	深鉢	-	IV-1	(1)	胴部：磨細文+溝巻状線文、磨細文+短弧線文、横位短弧線文、横位平行短弧文、細文 LR、炭化物付着 (内外面)。	外側：10YR7/4 に近い黄褐色の白色岩片。	-	-	(8.8)	40	胴部	一部	-
第 100 図 5	写真 106-14	P0969	土坑	-	深鉢 (4)	d	II-2	(3)	波頂部：磨細文+溝巻状線文+交互刺突文、横位短弧線文、横位平行短弧文、細文 LR、炭化物付着 (内外面)。	1~3mm 程度の雲母多量。1mm 程度の石英・長石、1~3mm 程度の赤褐色岩片少量。1mm 程度の白色岩片少量。	-	-	(5.1)	100	口縁部	一部	-
第 100 図 6	写真 106-15	P0970	土坑	-	深鉢	a	IV-1	-	口縁上部部：磨細文+溝巻状線文、磨細文+短弧線文、横位短弧線文、横位平行短弧文、細文 LR、炭化物付着 (内外面)。	外側：10YR4/1 褐灰	-	-	(4.6)	100	口縁部	一部	-
第 100 図 7	写真 106-16	P0971	土坑	-	深鉢	b	III-1	-	溝巻状突起+溝巻状線文、口縁部：磨細文+溝巻状線文、磨細文+短弧線文、横位短弧線文、横位平行短弧文、細文 LR、炭化物付着 (内外面)。	1mm 以下の黄褐色岩片 (繊維状) 多量。微細な石英多量。	-	-	(2.3)	10	口縁部	一部	-
第 100 図 8	写真 106-17	P0972	土坑	-	深鉢	-	III-1	-	口縁部：凹形指付文+指印短弧文、横位短弧線文、横位平行短弧文、細文 LR。	外側：10YR4/2 灰褐	-	-	(2.5)	10	口縁部	一部	-
第 100 図 9	写真 107-1	P0973	土坑	-	深鉢 (2)	c	-	-	口縁上部部：磨細文+溝巻状線文、磨細文+短弧線文、横位短弧線文、横位平行短弧文、細文 LR、炭化物付着 (内外面)。	外側：10YR7/3 に近い黄褐色の白色岩片。	-	-	(4.2)	20	口縁部	一部	-
第 100 図 10	写真 107-2	P0974	土坑	-	深鉢 (5)	a	III-1	-	口縁部：磨細文+溝巻状線文、磨細文+短弧線文、横位短弧線文、横位平行短弧文、細文 LR、炭化物付着 (内外面)。	1mm 以下の石英・長石、1mm 以下の黒色岩片少量。1mm 以下の白色岩片少量。	-	-	(8.1)	200	口縁部	一部	-
第 100 図 11	写真 107-3	P0975	土坑	-	深鉢	a	III-1	-	口縁部：磨細文+溝巻状線文、磨細文+短弧線文、横位短弧線文、横位平行短弧文、細文 LR、炭化物付着 (内外面)。	1mm 以下の石英・長石、1mm 以下の黒色岩片。1mm 以下の赤褐色岩片少量。	-	-	(3.2)	20	口縁部	一部	-
第 100 図 12	写真 107-4	P0976	土坑	-	深鉢	a	-	-	炭化物付着 (内外面)。	1mm 以下の石英・長石、1mm 以下の黒色岩片少量。1mm 以下の赤褐色岩片少量。	-	-	(3.5)	30	口縁部	一部	-
第 100 図 13	写真 107-5	P0977	土坑	-	深鉢	a	IV-1	-	口縁部：磨細文+溝巻状線文、磨細文+短弧線文、横位短弧線文、横位平行短弧文、細文 LR、炭化物付着 (内外面)。	1~3mm 程度の黄褐色岩片 (繊維状) 岩片多量。1mm 程度の石英・長石少量。	-	-	(3.4)	100	口縁部	一部	-

第 19-43 表 縄文土器観察表

図番号 (第 3 分冊)	写真番号 (第 4 分冊)	登録 番号	通稱名	器種	器形	口縁 分類	土器群分類		特徴	色調	胎土	法量 (cm・g)		残存状況	接合關係 (同一個体)	分析項目				
							内部施設	外部施設				口径	底径				器高	胎高	重量	部位
第 101 図 1	写真 107-6	P0978	SK171	土坑	深鉢	K d	IV-1 (1)	F1	波頂部～口縁部：複合様突起 (「J」字状・溝巻状)；短流線文、溝巻状・小波状隆線文、付加「S」字状隆線文。「IS」字状突起；隆線文。口縁部：口縁に付く隆線文と連続交互押圧文、柳形区画隆線文 (一部連続状) (短流線文、細文 LR)。胴部：胴部区画文 (縦位平行隆線文・縦位半行隆線文・斜位連続隆線文)、「U」字状・並「U」字状区画隆線文、区画に沿った隆線文、方形区画隆線文 (区画に沿った隆線文、付加短流線文・短流線文、縦位半行区画隆線文、細文 LR)。灰化物付着 (外面口縁部)。	外面：10YR7/4 に近い黄褐色 内面：10YR7/4 に近い黄褐色	1mm 以下の長石少量。	38.4	-	(47.8)	(55.5)	4700	口縁部 ～胴部	2/3	-	三次元
第 101 図 2	写真 108-1	P0979	SK171	土坑	深鉢	e	II-1 (2)	B5	波頂部：「U」字状区画隆線文、短流線文、溝巻状・小波状隆線文、交互押圧文、柳形区画隆線文。口縁部：口縁に付く隆線文と連続交互押圧文、柳形区画隆線文 (一部連続状) (短流線文、細文 LR)。胴部：胴部区画文 (縦位平行隆線文・縦位半行隆線文・斜位連続隆線文)、「U」字状・並「U」字状区画隆線文、区画に沿った隆線文、方形区画隆線文 (区画に沿った隆線文、付加短流線文・短流線文、縦位半行区画隆線文、細文 LR)。灰化物付着 (外面口縁部)。	外面：10YR7/6 明黄褐色 内面：7.5YR7/6 橙	1～5mm 程度の白色岩片、 1mm 程度の石英・長石、1～ 3mm 程度の赤色岩片、1mm 程 度の黒色岩片。	-	-	(9.7)	200	口縁部	一部	-	-	
第 102 図 1	写真 108-2	P0981	SK173	土坑	深鉢	d	-	-	波頂部：波頂部隆線文、波頂部隆線文、波頂部隆線文、交互押圧文、柳形区画隆線文。口縁部：口縁に付く隆線文と連続交互押圧文、柳形区画隆線文 (一部連続状) (短流線文、細文 LR)。胴部：胴部区画文 (縦位平行隆線文・縦位半行隆線文・斜位連続隆線文)、「U」字状・並「U」字状区画隆線文、区画に沿った隆線文、方形区画隆線文 (区画に沿った隆線文、付加短流線文・短流線文、縦位半行区画隆線文、細文 LR)。灰化物付着 (外面口縁部)。	外面：10YR4/1 褐灰 内面：10YR5/2 灰黄褐色	1～3mm 程度の白色岩片少量、 0.5～1mm 以下の石英・長石、 少量。	-	-	(5.5)	40	口縁部	一部	-	-	
第 102 図 2	写真 108-3	P0982	SK176	土坑	深鉢	(16)	-	-	波頂部：波頂部隆線文、波頂部隆線文、波頂部隆線文、交互押圧文、柳形区画隆線文。口縁部：口縁に付く隆線文と連続交互押圧文、柳形区画隆線文 (一部連続状) (短流線文、細文 LR)。胴部：胴部区画文 (縦位平行隆線文・縦位半行隆線文・斜位連続隆線文)、「U」字状・並「U」字状区画隆線文、区画に沿った隆線文、方形区画隆線文 (区画に沿った隆線文、付加短流線文・短流線文、縦位半行区画隆線文、細文 LR)。灰化物付着 (外面口縁部)。	外面：10YR6/4 に近い黄褐色 内面：10YR6/4 に近い黄褐色	0.5mm 程度の黒色岩片、微細 な黒母少量、mm 程度の長石微 量。	6.6	(7.7)	200	胴部～ 底部	一部	-	-		
第 102 図 3	写真 108-4	P0983	SK184	土坑	浅鉢	(1)	a	IV-1	口縁部：波頂部隆線文、波頂部隆線文、波頂部隆線文、交互押圧文、柳形区画隆線文。口縁部：口縁に付く隆線文と連続交互押圧文、柳形区画隆線文 (一部連続状) (短流線文、細文 LR)。胴部：胴部区画文 (縦位平行隆線文・縦位半行隆線文・斜位連続隆線文)、「U」字状・並「U」字状区画隆線文、区画に沿った隆線文、方形区画隆線文 (区画に沿った隆線文、付加短流線文・短流線文、縦位半行区画隆線文、細文 LR)。灰化物付着 (外面口縁部)。	外面：7.5YR4/2 灰褐色 内面：7.5YR4/2 灰褐色	1～5mm 程度の石英・長石多 量、1mm 程度の黒色岩片少量、 1mm 程度の黒母少量、1mm 程 度の白色岩片少量。	-	(3.9)	(4.1)	30	口縁部	一部	-	-	
第 102 図 4	写真 108-5	P0984	SK185	土坑	深鉢	(2)	a	-	口縁上部部：連続隆線文、口縁部：波頂部隆線文、波頂部隆線文、交互押圧文、柳形区画隆線文。口縁部：口縁に付く隆線文と連続交互押圧文、柳形区画隆線文 (一部連続状) (短流線文、細文 LR)。胴部：胴部区画文 (縦位平行隆線文・縦位半行隆線文・斜位連続隆線文)、「U」字状・並「U」字状区画隆線文、区画に沿った隆線文、方形区画隆線文 (区画に沿った隆線文、付加短流線文・短流線文、縦位半行区画隆線文、細文 LR)。灰化物付着 (外面口縁部)。	外面：10YR3/2 黒褐色 内面：10YR3/3 暗褐色	均質土、微細な石英微量。	-	(3.0)	20	口縁部	一部	-	-		
第 100 図 2	写真 106-10	P0985	SK148	土坑	深鉢	L a	IV-1 (2)	H3	波頂部隆線文、波頂部隆線文、波頂部隆線文、交互押圧文、柳形区画隆線文。口縁部：口縁に付く隆線文と連続交互押圧文、柳形区画隆線文 (一部連続状) (短流線文、細文 LR)。胴部：胴部区画文 (縦位平行隆線文・縦位半行隆線文・斜位連続隆線文)、「U」字状・並「U」字状区画隆線文、区画に沿った隆線文、方形区画隆線文 (区画に沿った隆線文、付加短流線文・短流線文、縦位半行区画隆線文、細文 LR)。灰化物付着 (外面口縁部)。	外面：10YR4/1 褐灰 内面：10YR5/2 灰黄褐色	1mm 程度の石英・長石、1mm 程度の黄褐色岩片 (纖維状) 少 量。	(10.2)	(10.4)	200	口縁部 ～胴部	一部	-	-		
第 102 図 6	写真 108-6	P0986	SK188	土坑	深鉢	-	II-1	-	波頂部隆線文、波頂部隆線文、波頂部隆線文、交互押圧文、柳形区画隆線文。口縁部：口縁に付く隆線文と連続交互押圧文、柳形区画隆線文 (一部連続状) (短流線文、細文 LR)。胴部：胴部区画文 (縦位平行隆線文・縦位半行隆線文・斜位連続隆線文)、「U」字状・並「U」字状区画隆線文、区画に沿った隆線文、方形区画隆線文 (区画に沿った隆線文、付加短流線文・短流線文、縦位半行区画隆線文、細文 LR)。灰化物付着 (外面口縁部)。	外面：10YR5/3 に近い黄褐色 内面：10YR7/3 に近い黄褐色	1mm 程度の石英・長石、1mm 以下の黒色岩片少量。	-	(7.1)	100	胴部	一部	-	-		
第 102 図 5	写真 108-7	P0987	SK188	土坑	深鉢	Y a	II-3	A2	波頂部隆線文、波頂部隆線文、波頂部隆線文、交互押圧文、柳形区画隆線文。口縁部：口縁に付く隆線文と連続交互押圧文、柳形区画隆線文 (一部連続状) (短流線文、細文 LR)。胴部：胴部区画文 (縦位平行隆線文・縦位半行隆線文・斜位連続隆線文)、「U」字状・並「U」字状区画隆線文、区画に沿った隆線文、方形区画隆線文 (区画に沿った隆線文、付加短流線文・短流線文、縦位半行区画隆線文、細文 LR)。灰化物付着 (外面口縁部)。	外面：10YR4/2 灰黄褐色 内面：10YR3/1 黒褐色	1～3mm 程度の石英・長石、 1mm 程度の黒母少量。	-	(7.4)	100	口縁部 ～胴部	一部	-	-		
第 102 図 7	写真 108-8	P0988	SK189	土坑	深鉢	D a	V-2	A1	波頂部隆線文、波頂部隆線文、波頂部隆線文、交互押圧文、柳形区画隆線文。口縁部：口縁に付く隆線文と連続交互押圧文、柳形区画隆線文 (一部連続状) (短流線文、細文 LR)。胴部：胴部区画文 (縦位平行隆線文・縦位半行隆線文・斜位連続隆線文)、「U」字状・並「U」字状区画隆線文、区画に沿った隆線文、方形区画隆線文 (区画に沿った隆線文、付加短流線文・短流線文、縦位半行区画隆線文、細文 LR)。灰化物付着 (外面口縁部)。	外面：5YR5/1 褐灰 内面：5YR5/1 褐灰	1～2mm 以下の長石少量。	(22.7)	12.6	1500	口縁部 ～底部	2/3	-	-		
第 102 図 10	写真 108-10	P0989	SK189	土坑	深鉢	(2)	b	IV-1	波頂部隆線文、波頂部隆線文、波頂部隆線文、交互押圧文、柳形区画隆線文。口縁部：口縁に付く隆線文と連続交互押圧文、柳形区画隆線文 (一部連続状) (短流線文、細文 LR)。胴部：胴部区画文 (縦位平行隆線文・縦位半行隆線文・斜位連続隆線文)、「U」字状・並「U」字状区画隆線文、区画に沿った隆線文、方形区画隆線文 (区画に沿った隆線文、付加短流線文・短流線文、縦位半行区画隆線文、細文 LR)。灰化物付着 (外面口縁部)。	外面：10YR3/1 黒褐色 内面：7.5YR6/3 に近い褐色	1mm 程度の石英・長石、1mm 程度の黄褐色岩片 (纖維状)。	-	(4.8)	(7.3)	100	口縁部	一部	-	-	
第 102 図 9	写真 108-11	P0990	SK189	土坑	深鉢	(1)	a	III-1 (2)	波頂部隆線文、波頂部隆線文、波頂部隆線文、交互押圧文、柳形区画隆線文。口縁部：口縁に付く隆線文と連続交互押圧文、柳形区画隆線文 (一部連続状) (短流線文、細文 LR)。胴部：胴部区画文 (縦位平行隆線文・縦位半行隆線文・斜位連続隆線文)、「U」字状・並「U」字状区画隆線文、区画に沿った隆線文、方形区画隆線文 (区画に沿った隆線文、付加短流線文・短流線文、縦位半行区画隆線文、細文 LR)。灰化物付着 (外面口縁部)。	外面：10YR4/2 灰黄褐色 内面：10YR3/2 黒褐色	1mm 以下の石英・長石。	-	(7.1)	200	口縁部 ～胴部	一部	-	-		
第 102 図 8	写真 108-9	P0991	SK189	土坑	深鉢	(1)	a	-	波頂部隆線文、波頂部隆線文、波頂部隆線文、交互押圧文、柳形区画隆線文。口縁部：口縁に付く隆線文と連続交互押圧文、柳形区画隆線文 (一部連続状) (短流線文、細文 LR)。胴部：胴部区画文 (縦位平行隆線文・縦位半行隆線文・斜位連続隆線文)、「U」字状・並「U」字状区画隆線文、区画に沿った隆線文、方形区画隆線文 (区画に沿った隆線文、付加短流線文・短流線文、縦位半行区画隆線文、細文 LR)。灰化物付着 (外面口縁部)。	外面：7.5YR5/4 に近い褐色 内面：7.5YR4/3 褐色	1mm 以下の石英・長石、1mm 以下の黒色岩片少量。	-	(4.9)	(5.3)	40	口縁部 ～胴部	一部	-	-	
第 103 図 2	写真 108-2	P0992	SK190	土坑	深鉢	(16)	II-1 (2)	E	波頂部隆線文、波頂部隆線文、波頂部隆線文、交互押圧文、柳形区画隆線文。口縁部：口縁に付く隆線文と連続交互押圧文、柳形区画隆線文 (一部連続状) (短流線文、細文 LR)。胴部：胴部区画文 (縦位平行隆線文・縦位半行隆線文・斜位連続隆線文)、「U」字状・並「U」字状区画隆線文、区画に沿った隆線文、方形区画隆線文 (区画に沿った隆線文、付加短流線文・短流線文、縦位半行区画隆線文、細文 LR)。灰化物付着 (外面口縁部)。	外面：10YR5/3 に近い黄褐色 内面：10YR4/2 灰黄褐色	1mm 程度の長石少量、1mm 以 下の白色岩片少量。微細な黒母 少量。	7.1	(7.9)	200	胴部～ 底部	1/3	-	-		
第 103 図 3	写真 108-3	P0993	SK190	土坑	深鉢	(13)	-	-	波頂部隆線文、波頂部隆線文、波頂部隆線文、交互押圧文、柳形区画隆線文。口縁部：口縁に付く隆線文と連続交互押圧文、柳形区画隆線文 (一部連続状) (短流線文、細文 LR)。胴部：胴部区画文 (縦位平行隆線文・縦位半行隆線文・斜位連続隆線文)、「U」字状・並「U」字状区画隆線文、区画に沿った隆線文、方形区画隆線文 (区画に沿った隆線文、付加短流線文・短流線文、縦位半行区画隆線文、細文 LR)。灰化物付着 (外面口縁部)。	外面：7.5YR6/6 橙 内面：7.5YR4/1 褐灰	微細な黒母片、1mm 以下の長 石。	11.5	(4.3)	300	胴部～ 底部	一部	-	-		
第 103 図 1	写真 108-1	P0994	SK190	土坑	深鉢	(3)	a	III-3	波頂部隆線文、波頂部隆線文、波頂部隆線文、交互押圧文、柳形区画隆線文。口縁部：口縁に付く隆線文と連続交互押圧文、柳形区画隆線文 (一部連続状) (短流線文、細文 LR)。胴部：胴部区画文 (縦位平行隆線文・縦位半行隆線文・斜位連続隆線文)、「U」字状・並「U」字状区画隆線文、区画に沿った隆線文、方形区画隆線文 (区画に沿った隆線文、付加短流線文・短流線文、縦位半行区画隆線文、細文 LR)。灰化物付着 (外面口縁部)。	外面：10YR7/6 明黄褐色 内面：7.5YR8/8 黄褐色	1mm 程度の長石多量、1mm 程 度の黒色岩片少量。	-	(18.3)	500	口縁部 ～胴部	一部	-	-		
第 103 図 4	写真 108-4	P0995	SK190	土坑	深鉢	P b	IV-1 (2)	H1	波頂部隆線文、波頂部隆線文、波頂部隆線文、交互押圧文、柳形区画隆線文。口縁部：口縁に付く隆線文と連続交互押圧文、柳形区画隆線文 (一部連続状) (短流線文、細文 LR)。胴部：胴部区画文 (縦位平行隆線文・縦位半行隆線文・斜位連続隆線文)、「U」字状・並「U」字状区画隆線文、区画に沿った隆線文、方形区画隆線文 (区画に沿った隆線文、付加短流線文・短流線文、縦位半行区画隆線文、細文 LR)。灰化物付着 (外面口縁部)。	外面：10YR6/3 に近い黄褐色 内面：10YR6/3 に近い黄褐色	1mm の長石少量。	(24.4)	(13.2)	(17.2)	700	口縁部 ～胴部	一部	-	-	
第 103 図 9	写真 108-5	P0996	SK190	土坑	深鉢	(11)	I-1	A1	波頂部隆線文、波頂部隆線文、波頂部隆線文、交互押圧文、柳形区画隆線文。口縁部：口縁に付く隆線文と連続交互押圧文、柳形区画隆線文 (一部連続状) (短流線文、細文 LR)。胴部：胴部区画文 (縦位平行隆線文・縦位半行隆線文・斜位連続隆線文)、「U」字状・並「U」字状区画隆線文、区画に沿った隆線文、方形区画隆線文 (区画に沿った隆線文、付加短流線文・短流線文、縦位半行区画隆線文、細文 LR)。灰化物付着 (外面口縁部)。	外面：10YR4/2 灰黄褐色 内面：10YR6/4 に近い黄褐色	1mm 程度の石英・長石。	-	(8.7)	100	胴部	一部	-	-		

第 19-44 表 縄文土器観察表

図番号 (第 3 分冊)	写真番号 (第 4 分冊)	登録 番号	所属		器種分類		土器群分類		特徴	色調	胎土	法量 (cm・g)		残存状況	接合関係 (同一個体)	分析項目
			種別	内部施設	器形	口径	口径	器高				底径	重量			
第 103 図 5	写真 109-9	P0997	土坑	-	深鉢 (2)	d	-	-	口縁上部部：指形押印文、口縁部：弧状隆線文、縦位短節文 Z 字状 L 片状付着 (外側)。 底化物付着 (外側)。 口縁部：調巻状隆線文、縦位短節文 L。内側口縁部：小波状・S 字状・縦位隆線文。	外側：10YR3/3 暗褐 内側：10YR3/1 黒褐	1mm 以下の石英・長石。1mm 程度の黒褐色片。 1mm 程度の石英・長石。1mm 程度の黒褐色片。	-	50	口縁部	一部	-
第 104 図 1	写真 109-7	P0998	土坑	-	浅鉢 (1)	d	IV-1	-	口縁部：調巻状隆線文、縦位短節文 L。内側口縁部：小波状・S 字状・縦位隆線文。	外側：10YR5/2 灰黄褐 内側：10YR4/2 灰黄褐	1mm 程度の石英・長石。1mm 以下の石英・長石。1mm 以下の灰色褐色片少量。1mm 以下の白色褐色片少量。	-	100	口縁部	一部	-
第 103 図 6	写真 109-8	P0999	土坑	-	深鉢	a	-	-	口縁部：縦位平行隆線文、縦位短節文、連状隆線文 (帯状付着)。	外側：10YR3/2 黒褐 内側：10YR3/2 黒褐	1mm 以下の黒褐色片。1mm 以下の石英・長石。1mm 以下の白色褐色片。1mm 以下の黒褐色片少量。1mm 以下の赤褐色片少量。	-	100	口縁部	一部	-
第 104 図 2	写真 109-6	P1000	土坑	-	深鉢	-	III-1	-	口縁部：縦位・Y 字状・縦位隆線文、楕円形・連状隆線文、連状隆線文に合う連続刺突文、縦文 L。	外側：7.5YR4/2 灰褐 内側：7.5YR5/3 に近い、褐	1mm 以下の黒褐色片。1mm 以下の石英・長石。1mm 以下の白色褐色片。1mm 以下の黒褐色片少量。1mm 以下の赤褐色片少量。	-	200	口縁部	一部	-
第 103 図 8	写真 109-10	P1001	土坑	-	浅鉢 (1)	a	III-1 (1)	K5	口縁部：縦位短節文 L、縦文 L。	外側：7.5YR7/6 橙 内側：7.5YR7/6 橙	1~2mm 程度の長石多量。微細な黒褐色片少量。	-	40	口縁部	一部	-
第 103 図 7	写真 109-11	P1002	土坑	-	深鉢 (2)	a	V-2	B1	口縁部：無文 (ナズ、ニガキ)。	外側：7.5YR3/3 暗褐 内側：7.5YR6/4 に近い、橙	1mm 程度の石英・長石多量。縦位短節文黒褐色片少量。	-	40	口縁部	一部	-
第 68 図 1	写真 77-2	P1003	フラスコ状土坑	-	深鉢 (4)	a	II-1 (2)	I2	口縁部：楕円形横断面平行沈線文+交互刺突文、区画に合う沈線文、縦位・三叉状沈線文、縦文 LR。	外側：10YR3/1 黒褐 内側：10YR6/4 に近い、黄褐	1mm 程度の石英・長石。1mm 程度の黒褐色片少量。	-	100	口縁部	一部	-
第 68 図 2	写真 77-3	P1004	フラスコ状土坑	-	深鉢 (1)	a	-	-	口縁部：縦位平行沈線文、縦位隆線文。	外側：7.5YR3/1 黒褐 内側：10YR3/1 黒褐	1mm 程度の石英・長石。1mm 程度の黒褐色片少量。	-	100	口縁部	一部	-
第 68 図 3	写真 77-4	P1005	フラスコ状土坑	-	小型深鉢 (14)	-	-	-	胴部：縦文 RL。	外側：2.5YR4/3 に近い、赤褐 内側：2.5YR2/1 赤黒	微細な雲母片。1mm 程度の雲母片少量。長石少量。	-	5.2 (3.3)	胴部	一部	-
第 68 図 4	写真 77-5	P1006	フラスコ状土坑	-	小型深鉢 (13)	-	-	-	胴部：無文 (ナズ、ニガキ)。	外側：10YR7/4 に近い、赤褐 内側：7.5YR6/6 橙	微細な雲母片少量。0.5mm 程度の石英・長石少量。	-	30	底部	一部	-
第 68 図 5	写真 77-6	P1007	フラスコ状土坑	-	浅鉢 (1)	b	III-2	B1	口縁部：縦位短節文 L、連状隆線文、縦文 RL。	外側：5YR6/4 に近い、黄褐 内側：5YR3/2 暗赤褐	0.5mm 程度の雲母片少量。0.5mm 以下の長石少量。	187	8.5	口縁部	2/3	-
第 68 図 6	写真 77-7	P1009	フラスコ状土坑	-	深鉢 Y	a	V-2	B1	口縁部：楕円形横断面平行沈線文+縦位短節文 L、連状隆線文、縦文 LR。	外側：7.5YR4/3 褐 内側：7.5YR3/4 に近い、褐	1mm 以下の石英・長石。1mm 以下の雲母。	(1.38)	(6.5)	口縁部	一部	庄痕
第 68 図 7	写真 77-8	P1010	フラスコ状土坑	-	深鉢 (4)	d	III-1 (2)	J3	口縁部：縦位短節文 L、連状隆線文、縦文 LR。	外側：7.5YR3/3 暗褐 内側：7.5YR2/3 暗褐	1~3mm 程度の石英・長石多量。1mm 以下の雲母。	-	100	口縁部	一部	-
第 68 図 14	写真 77-15	P1011	フラスコ状土坑	-	深鉢 (1)	-	-	-	胴部：縦位指字状条痕文、縦文 RL。	外側：7.5YR2/3 暗褐 内側：7.5YR2/3 暗褐	1~3mm 程度の石英・長石多量。1mm 以下の雲母。	-	200	胴部	一部	-
第 68 図 9	写真 77-12	P1012	フラスコ状土坑	-	深鉢 Y	a	III-1 (1)	L2	口縁部：楕円形横断面平行沈線文+縦位短節文 L、連状隆線文、縦文 LR。突起：調巻状・菱形隆線文、連状隆線文 L。胴部：縦文 LR。	外側：7.5YR4/3 褐 内側：7.5YR7/6 橙	1~3mm 程度の石英・長石。1mm 以下の黒褐色片少量。	(7.0)	100	口縁部	一部	-
第 68 図 8	写真 77-13	P1013	フラスコ状土坑	-	深鉢 (2)	b	IV-1	(10)	突起：調巻状・菱形隆線文、連状隆線文 L。胴部：縦文 LR。	外側：7.5YR7/6 橙 内側：7.5YR7/6 橙	1mm 程度の石英・長石。1mm 以下の黒褐色片。	-	(5.7)	口縁部	一部	-
第 68 図 12	写真 77-11	P1014	フラスコ状土坑	-	深鉢 (4)	a	II-1 (1)	A1	口縁部：調巻状隆線文、口縁部：縦位短節文 L、縦位隆線文、連状隆線文、縦文 LR。	外側：7.5YR4/3 褐 内側：7.5YR4/3 褐	1mm 以下の石英・長石。1mm 以下の黒褐色片。	-	100	口縁部	一部	-
第 68 図 13	写真 77-10	P1015	フラスコ状土坑	-	深鉢 (3)	a	II-2 (2)	B1	口縁部：縦位短節文 L、連状隆線文、縦文 LR。	外側：10YR3/3 暗褐 内側：10YR2/3 黒褐	均質土。微細な石英・長石。微細な黒褐色片。	-	100	口縁部	一部	-
第 68 図 10	写真 77-9	P1016	フラスコ状土坑	-	深鉢 (1)	b	IV-1	(9)	口縁部上部部：調巻状突起。口縁部：[N] 字状隆線文、縦位短節文+連状隆線文+縦文 LR、[二] 字状隆線文。	外側：7.5YR3/3 暗褐 内側：7.5YR4/2 灰褐	1mm 程度の石英・長石。1mm 以下の白色褐色片。1mm 以下の黒褐色片少量。	-	100	口縁部	一部	-
第 68 図 11	写真 77-14	P1017	フラスコ状土坑	-	深鉢 (4)	b	II-2 (1)	A1	口縁部上部部：調巻状突起。口縁部：[N] 字状隆線文、縦位短節文+連状隆線文+縦文 LR、[二] 字状隆線文。	外側：7.5YR3/1 黒褐 内側：10YR6/4 に近い、黄褐	1mm 程度の石英・長石。1mm 以下の白色褐色片。1mm 以下の黒褐色片少量。	-	100	口縁部	一部	-
第 69 図 1	写真 78-1	P1020	フラスコ状土坑	-	浅鉢 A1	a	V-2	B1	胴部：無文 (ニガキ)。底部：敷物瓦直 (縦編み)。	外側：10YR7/4 に近い、黄褐 内側：10YR7/4 に近い、黄褐	1mm 程度の雲母片少量。1~2mm 程度の長石少量。	172	8.0	胴部	一部	-
第 104 図 7	写真 110-3	P1022	土坑	-	深鉢 L	a	IV-1 (1)	A2	口縁部：縦位短節文 L、口縁部：縦位指字状条痕文、縦文 RL。	外側：7.5YR4/3 褐 内側：7.5YR4/3 褐	1mm 程度の石英・長石。1mm 以下の雲母少量。1mm 程度の黒褐色片。	-	300	口縁部	一部	-
第 104 図 5	写真 110-2	P1023	土坑	-	浅鉢 D	a	IV-1 (1)	A5	複合橋状突起 (S 字状)：隆線文、沈線文、口縁部：小波状隆線文+連状隆線文、[二] 字状隆線文、胴部：縦文 LR。	外側：10YR5/3 に近い、黄褐 内側：7.5YR6/3 に近い、褐	1mm 以下の黒褐色片。1mm 以下の石英・長石少量。1mm 以下の白色褐色片少量。1mm 以下の黒褐色片少量。	-	400	口縁部	一部	-
第 104 図 3	写真 110-1	P1024	土坑	-	深鉢 (1)	b	IV-1 (1)	F3	突起：調巻状・菱形 [S] 字状隆線文、口縁部：小波状隆線文、無文帯、胴部：調巻状隆線文 (縦位短節文)、小波状・縦位隆線文、胴形断面隆線文 (区画に合う沈線文)、縦文 L。内側口縁部：彫刻状隆線文。	外側：7.5YR3/1 黒褐 内側：7.5YR3/1 黒褐	1mm 程度の黒褐色片多量。1mm 程度の黒褐色片少量。1mm 程度の白色褐色片少量。1mm 程度の白色褐色片少量。1mm 以下の石英・長石少量。1mm 以下の黒褐色片少量。	-	100	口縁部	一部	-
第 104 図 6	写真 109-13	P1025	土坑	-	浅鉢 (6)	-	-	-	胴部：無文 (ニガキ)。底部：敷物瓦直 (縦編み)。	外側：7.5YR4/3 褐 内側：7.5YR6/3 に近い、褐	1~3mm 程度の石英・長石多量。1~5mm 程度の黒褐色片 (縦編み) 多量。	-	100	胴部	一部	-

第 19-45 表 縄文土器観察表

図番号 (第 3 分冊)	写真番号 (第 4 分冊)	登録 番号	通稱名	所属		器種分類		土器群分類		特徴	色調	胎土	法量 (cm・g)			現存状況	接合關係 (同一個体)	分析項目
				類別	内部施設	取上番号	器種	器形	口縁				分類	部分	文様			
第 104 図 4	写真 109-12	P1026	SK216	土坑	-	堆積土 1 層	-	深鉢	(4)	e	II-1	(2)	B4	外面：7.5YR7/6 橙 内面：7.5YR7/6 橙	1mm 程度の石英・長石多量。 1mm 程度の白色岩片。1mm 以下 の黒色岩片。	100	口縁部 一部	-
第 109 図 4	写真 114-6	P1027	SK403	土坑	-	堆積土	-	深鉢	(7)	-	V-2	-	A1	外面：7.5YR5/4 に近い黄褐色 内面：7.5YR4/2 灰褐	1～3mm 程度の赤色岩片少量。 1mm 以下の粒状の石英・長石 少量。	800	胴部～ 底部	1/2
第 110 図 2	写真 114-5	P1028	SK403	土坑	-	堆積土	-	深鉢	(11)	-	IV-1	(3)	J	外面：10YR4/3 に近い黄褐色 内面：10YR4/3 に近い黄褐色	1mm 以下の石英・長石。1mm 以下の白色岩片。1mm 以下の 赤色岩片少量。	800	胴部	一部
第 110 図 4	写真 114-4	P1029	SK403	土坑	-	堆積土	-	深鉢	(13)	-	-	-	-	外面：7.5YR5/4 に近い橙 内面：7.5YR4/1 に近い橙	1～2mm の長石少量。	200	胴部～ 底部	一部
第 110 図 3	写真 114-3	P1030	SK403	土坑	-	堆積土	-	深鉢	(3)	a	IV-1	(1)	A1	外面：10YR6/3 に近い黄褐色 内面：7.5YR6/6 橙	1～5mm 程度の石英・長石。1 mm 程度の白色岩片少量。1 mm 程度の赤色岩片少量。1 ～3mm 程度の黒色岩片少量。	100	口縁部 一部	SK216・ SK255
第 110 図 1	写真 114-2	P1031	SK403	土坑	-	堆積土	-	深鉢	(3)	a	IV-1	-	(9)	外面：10YR5/3 に近い黄褐色 内面：10YR5/3 に近い黄褐色	1mm 程度の石英・長石。	100	口縁部 ～胴部	一部
第 105 図 8	写真 111-2	P1040	SK255	土坑	-	堆積土 1 層	-	小型 浅鉢	A1	b	IV-1	(1)	B2	外面：10YR7/6 明黄褐色 内面：10YR7/4 に近い黄褐色	0.5～1mm 程度の石英・長石 少量。	300	口縁部	略劣形
第 105 図 9	写真 111-1	P1041	SK255	土坑	-	堆積土 1 層	-	深鉢	M	a	IV-1	(1)	B2	外面：2.5YR4/2 灰褐 内面：2.5YR2/1 赤黒	白色岩片。0.5～1mm 程度の 石英・長石少量。	400	口縁部 ～底部	SK43、 SK118、 (SK7)
第 105 図 10	写真 111-4	P1042	SK255	土坑	-	堆積土 1 層	-	深鉢	-	-	IV-1	(3)	J	外面：7.5YR4/2 灰褐 内面：10YR7/3 に近い黄褐色	1mm 程度の黄褐色岩片 (繊維 状)。1mm 程度の石英・長石少 量。1mm 程度の雲母少量。	100	胴部	一部
第 105 図 6	写真 111-5	P1043	SK255	土坑	-	堆積土 1 層	-	深鉢	(4)	a	IV-1	-	(2)	外面：7.5YR3/2 黒褐 内面：7.5YR3/2 黒褐	0.5～2mm 程度の石英・長石。 1mm 以下の雲母少量。	100	口縁部	一部
第 105 図 7	写真 111-6	P1044	SK255	土坑	-	堆積土 1 層	-	深鉢	-	a	-	-	-	外面：10YR5/2 灰黄褐色 内面：10YR5/2 灰黄褐色	0.5～2mm 程度の石英・長石。	20	口縁部 ～胴部	一部
第 105 図 1	写真 110-5	P1045	SK218	土坑	-	堆積土 1 層	-	深鉢	-	b	IV-1	-	-	外面：10YR6/3 に近い黄褐色 内面：10YR6/3 に近い黄褐色	1mm 以下の石英・長石。1mm 以下の黒色岩片。微細な雲母少 量。	30	口縁部	一部
第 105 図 2	写真 110-6	P1046	SK218	土坑	-	確認面	-	深鉢	-	-	-	-	-	外面：10YR5/3 に近い黄褐色 内面：10YR5/3 に近い黄褐色	微細な石英・長石。微細な黒色 岩片。微細な白色岩片少量。	20	胴部	一部
第 105 図 3	写真 110-7	P1047	SK237	土坑	-	堆積土 1 層	-	深鉢	(3)	e	III-1	(2)	C9	外面：5YR6/6 橙 内面：7.5YR7/8 黄褐	1mm 程度の石英・長石多量。1 ～2mm 程度の黒色岩片多量。	700	口縁部 ～胴部	(SK163)
第 105 図 4	写真 110-8	P1050	SK239	土坑	-	堆積土 1 層	-	深鉢	(1)	a	-	-	-	外面：7.5YR4/3 褐 内面：7.5YR3/1 黒褐	1～2mm 程度の石英・長石。	20	口縁部 ～胴部	一部
第 69 図 2	写真 78-2	P1051	SK241	フラスコ状 土坑	-	堆積土	-	深鉢	Q	d	II-2	(2)	B1	外面：2.5YR4/6 赤褐 内面：2.5YR4/6 赤褐	0.5mm 以下の石英。白色岩片 少量。1～2mm 程度の長石少量。	300	口縁～ 胴部	一部
第 69 図 3	写真 78-4	P1052	SK241	フラスコ状 土坑	-	堆積土	-	深鉢	(3)	a	II-2	(2)	B1	外面：7.5YR7/6 橙 内面：7.5YR7/6 橙	1mm 以下の石英・長石。1mm 以下の黒色岩片少量。	30	口縁部 ～胴部	一部
第 69 図 4	写真 78-5	P1053	SK241	フラスコ状 土坑	-	堆積土	-	深鉢	(4)	d	II-2	(3)	C2	外面：5YR6/6 橙 内面：5YR6/6 橙	均質。1mm 以下の微細な白 色岩片。	100	口縁部	一部
第 69 図 5	写真 78-10	P1054	SK241	フラスコ状 土坑	-	堆積土	-	深鉢	-	-	-	-	-	外面：7.5YR3/1 黒褐 内面：7.5YR3/1 黒褐	1～4mm 程度の長石少量。 1mm 以下の白色岩片少量。微 細な微細な雲母少量。	100	胴部	一部
第 69 図 9	写真 78-6	P1055	SK241	フラスコ状 土坑	-	堆積土	-	深鉢	(4)	d	II-2	(1)	A1	外面：10YR3/1 黒褐 内面：10YR3/1 黒褐	1～3mm 程度の石英・長石。 1mm 程度の白色岩片少量。	30	口縁部	一部
第 69 図 7	写真 78-8	P1056	SK241	フラスコ状 土坑	-	堆積土	-	深鉢	-	a	III-1	-	-	外面：10YR3/1 黒褐 内面：7.5YR6/4 に近い橙	1～5mm 程度の石英・長石多量。 1～3mm 程度の白色岩片多量。 微細な白色岩片少量。微	100	口縁部	一部
第 69 図 10	写真 78-3	P1057	SK241	フラスコ状 土坑	-	堆積土	-	深鉢	-	-	II-2	(1)	A1	外面：7.5YR3/1 黒褐 内面：7.5YR3/1 黒褐	1mm 程度の赤色岩片少量。微 細な白色岩片少量。	10	突起	一部
第 69 図 8	写真 78-9	P1058	SK241	フラスコ状 土坑	-	堆積土	-	深鉢	(2)	a	II-2	(1)	A1	外面：7.5YR6/4 に近い橙 内面：10YR2/2 灰黄褐	1mm 程度の石英・長石。1mm 程度の白色岩片。	30	口縁部 ～胴部	一部

第 19-46 表 縄文土器観察表

図番号 (第 3 分冊)	写真番号 (第 4 分冊)	登録 番号	運輸名	部属 内部施設	層位	取上番号	器種 器形	口縁 口線	土器分類	文様 分類	特徴	色調	胎土	法量 (cm・g)	底径 器高 器高	重量	残存状況 部位	接合関係 (同一個体)	分析項目		
第 69 図 12	写真 78-12	P1059	SK241	-	堆積土	-	深鉢	-	I-2	-	胴部：柳子・縦位・縦位短沈線文、沈線文、葉脈状短沈線文、沈線文。 胴部：逆「V」字状・縦位・斜位沈線文+三角形形去文。内面 胴部：逆「V」字状・縦位・斜位沈線文+三角形形去文。内面 胴部：逆「V」字状・縦位・斜位沈線文+三角形形去文。内面 胴部：逆「V」字状・縦位・斜位沈線文+三角形形去文。内面	外周：7.5YR5/3 にぶい、褐 内面：7.5YR5/3 にぶい、褐 外周：10YR3/2 黒褐 内面：10YR3/2 黒褐	1mm 程度の石英・長石、1mm 程 程度の白色岩片少量。1mm 程 程度の黒色岩片少量。 1mm 以下の白色岩片、1mm 以 下の長石少量。	-	(3.3)	-	20	胴部	-	-	
第 69 図 11	写真 78-11	P1060	SK241	-	堆積土	-	深鉢	(15)	II-2	(2)	胴部：逆「V」字状・縦位・斜位沈線文+三角形形去文。内面 胴部：逆「V」字状・縦位・斜位沈線文+三角形形去文。内面 胴部：逆「V」字状・縦位・斜位沈線文+三角形形去文。内面 胴部：逆「V」字状・縦位・斜位沈線文+三角形形去文。内面	外周：5YR3/1 黒褐 内面：5YR5/6 暗赤褐	微細な石英・長石、微細な白色 岩片。1mm 程度の赤色岩片微 量。	-	(4.7)	-	30	胴部	-	(SZ22、SK605、SK41、SK87)	
第 69 図 6	写真 78-7	P1061	SK241	-	堆積土	-	深鉢	-	II-2	(2)	胴部：逆「V」字状・縦位・斜位沈線文+三角形形去文。内面 胴部：逆「V」字状・縦位・斜位沈線文+三角形形去文。内面 胴部：逆「V」字状・縦位・斜位沈線文+三角形形去文。内面 胴部：逆「V」字状・縦位・斜位沈線文+三角形形去文。内面	外周：5YR3/1 黒褐 内面：5YR5/6 暗赤褐	微細な石英・長石、微細な白色 岩片。1mm 程度の赤色岩片微 量。	-	(6.6)	-	300	胴部	-	-	
第 69 図 13	写真 78-13	P1062	SK242	-	堆積土	-	深鉢	-	I-2	-	胴部：縦位平行・斜位沈線文、縦位平行・柳子状指文。 胴部：縦位平行・斜位沈線文、縦位平行・柳子状指文。 胴部：縦位平行・斜位沈線文、縦位平行・柳子状指文。 胴部：縦位平行・斜位沈線文、縦位平行・柳子状指文。	外周：7.5YR5/2 灰褐 内面：7.5YR7/6 橙	1mm 程度の石英、1mm 程度の白 色岩片少量。1mm 程度の白 色岩片少量。1mm 程度の白 色岩片少量。1mm 程度の白 色岩片少量。	-	(4.6)	-	30	胴部	-	-	
第 69 図 14	写真 78-14	P1063	SK244	-	堆積土	-	深鉢	(4)	II-1	(2)	波頂部：「U」字状指文+縦位短沈線文。口縁部：縦位短沈線文、口縁部：縦位短沈線文。 波頂部：「U」字状指文+縦位短沈線文。口縁部：縦位短沈線文、口縁部：縦位短沈線文。 波頂部：「U」字状指文+縦位短沈線文。口縁部：縦位短沈線文、口縁部：縦位短沈線文。 波頂部：「U」字状指文+縦位短沈線文。口縁部：縦位短沈線文、口縁部：縦位短沈線文。	外周：10YR6/3 にぶい、黄緑 内面：10YR7/4 にぶい、黄緑	1mm 程度の白色岩片、1mm 程 度の石英・長石、1mm 以下の 白色岩片少量。1mm 以下の 白色岩片少量。1mm 以下の 白色岩片少量。	-	(6.4)	-	100	口縁部	-	-	
第 69 図 15	写真 78-15	P1064	SK244	-	堆積土	-	深鉢	(2)	a	-	口縁部：縦位短沈線文、口縁部：縦位短沈線文。口縁部：縦位短沈線文、口縁部：縦位短沈線文。 口縁部：縦位短沈線文、口縁部：縦位短沈線文。口縁部：縦位短沈線文、口縁部：縦位短沈線文。 口縁部：縦位短沈線文、口縁部：縦位短沈線文。口縁部：縦位短沈線文、口縁部：縦位短沈線文。 口縁部：縦位短沈線文、口縁部：縦位短沈線文。	外周：10YR5/2 灰黄褐 内面：10YR5/2 灰黄褐	1～3mm 程度の石英・長石。1 ～2mm 程度の白色岩片少量。 3mm 程度の赤色岩片ごく微量。 均等に白色岩片、微細な黒色岩片、 微細な石英・長石、微細な 白色岩片少量。	-	(4.0)	-	40	口縁部	-	-	
第 105 図 5	写真 111-9	P1065	SK252	-	堆積土 1層	-	深鉢	(4)	d	-	口縁部：縦位短沈線文、口縁部：縦位短沈線文。口縁部：縦位短沈線文、口縁部：縦位短沈線文。 口縁部：縦位短沈線文、口縁部：縦位短沈線文。口縁部：縦位短沈線文、口縁部：縦位短沈線文。 口縁部：縦位短沈線文、口縁部：縦位短沈線文。口縁部：縦位短沈線文、口縁部：縦位短沈線文。 口縁部：縦位短沈線文、口縁部：縦位短沈線文。	外周：10YR5/3 にぶい、黄緑 内面：10YR5/3 にぶい、黄緑	1～5mm 程度の白色岩片、 1～5mm 程度の石英・長石、微 細な白色岩片、微細な黒色岩片、 微細な石英・長石、微細な 白色岩片少量。	-	(4.8)	-	30	口縁部	-	-	
第 69 図 17	写真 78-18	P1066	SK253	-	堆積土	-	深鉢	-	I-1	-	胴部：縦位平行沈線文+縦位短沈線文。 胴部：縦位平行沈線文+縦位短沈線文。 胴部：縦位平行沈線文+縦位短沈線文。 胴部：縦位平行沈線文+縦位短沈線文。	外周：10YR6/3 にぶい、黄緑 内面：10YR4/1 褐灰	1～5mm 程度の白色岩片、 1mm 程度の石英・長石、長石、 1mm 程度の白色岩片少量。 1mm 以下の赤色岩片少量。	-	(4.2)	-	100	胴部	-	-	
第 69 図 16	写真 78-17	P1067	SK253	-	堆積土	-	深鉢	(4)	a	I-1	口縁部：縦位短沈線文、口縁部：縦位短沈線文。口縁部：縦位短沈線文、口縁部：縦位短沈線文。 口縁部：縦位短沈線文、口縁部：縦位短沈線文。口縁部：縦位短沈線文、口縁部：縦位短沈線文。 口縁部：縦位短沈線文、口縁部：縦位短沈線文。口縁部：縦位短沈線文、口縁部：縦位短沈線文。 口縁部：縦位短沈線文、口縁部：縦位短沈線文。	外周：7.5YR5/3 にぶい、褐 内面：10YR6/4 にぶい、黄緑	1mm 程度の石英・長石、長石、 1mm 程度の白色岩片少量。 1mm 以下の赤色岩片少量。	-	(4.6)	-	20	口縁部	-	-	
第 69 図 18	写真 78-16	P1068	SK253	-	堆積土 1層	-	深鉢	-	d	-	口縁部：「U」字状沈線文、細文 L。 口縁部：「U」字状沈線文、細文 L。 口縁部：「U」字状沈線文、細文 L。 口縁部：「U」字状沈線文、細文 L。	外周：10YR4/2 灰黄褐 内面：10YR3/2 黒褐	1mm 以下の石英・長石。 0.5～2mm 程度の石英・長石。 0.3～1mm 程度の黄褐色岩片 少量。0.5～1mm 程 度の黒色岩片少量。	-	(5.1)	-	40	口縁部	-	-	
第 106 図 1	写真 111-7	P1069	SK258	-	堆積土 1層	-	深鉢	(2)	a	IV-1	突起：溝壑状、菱形隆線文。口縁部：押圧細文 L。 突起：溝壑状、菱形隆線文。口縁部：押圧細文 L。 突起：溝壑状、菱形隆線文。口縁部：押圧細文 L。突起：溝壑状、菱形隆線文。口縁部：押圧細文 L。 突起：溝壑状、菱形隆線文。口縁部：押圧細文 L。	外周：10YR6/4 にぶい、黄緑 内面：10YR7/4 にぶい、黄緑	0.5～2mm 程度の石英・長石。 0.3～1mm 程度の黄褐色岩片 少量。0.5～1mm 程 度の黒色岩片少量。	-	(4.3)	-	40	口縁部	-	-	
第 105 図 11	写真 111-3	P1070	SK255	-	堆積土 1層	-	深鉢	(3)	b	IV-1 (2)	突起+溝壑状隆線文、口縁部：縦位短沈線文+連続刺突文、溝壑 状隆線文、連刺状隆線文。細文 LR、胴部：胴部区画文(縦位 平行沈線文、区画に沿う連続刺突文、縦位短沈線文、区画に沿 う連続刺突文、区画に沿う連続刺突文、縦位短沈線文、縦位短 沈線文、縦位短沈線文+短沈線文。内面口縁部：縦位 短沈線文。 突起+溝壑状隆線文、口縁部：縦位短沈線文+連続刺突文、溝壑 状隆線文、連刺状隆線文。細文 LR、胴部：胴部区画文(縦位 平行沈線文、区画に沿う連続刺突文、縦位短沈線文、区画に沿 う連続刺突文、区画に沿う連続刺突文、縦位短沈線文、縦位短 沈線文、縦位短沈線文+短沈線文。内面口縁部：縦位 短沈線文。	外周：10YR3/1 黒褐 内面：10YR4/2 灰黄褐	0.5mm 程度の黒色岩片、0.5mm 程度の赤色岩片微量。0.5mm 程度の白色岩片微量。0.5mm 程度の長石少量。	-	(8.0)	-	100	口縁部 ～胴部	-	-	
第 106 図 2	写真 111-8	P1071	SK260	-	堆積土	-	浅鉢	(4)	a	III-3	口縁上部：連続指頭印文。口縁部：斜位押印文(半階級線 文)、連続指頭印文。 口縁上部：連続指頭印文。口縁部：斜位押印文(半階級線 文)、連続指頭印文。 口縁上部：連続指頭印文。口縁部：斜位押印文(半階級線 文)、連続指頭印文。 口縁上部：連続指頭印文。口縁部：斜位押印文(半階級線 文)、連続指頭印文。	外周：7.5YR5/4 にぶい、褐 内面：7.5YR5/4 にぶい、褐	0.5～1mm 程度の石英少量。 海綿骨針少量。	-	(4.6)	-	20	口縁部	-	-	
第 70 図 3	写真 78-21	P1072	SK262	-	堆積土	-	深鉢	(2)	a	II-1	口縁上部：縦位短沈線文、口縁部：縦位短沈線文。口縁部：縦位短沈線文、口縁部：縦位短沈線文。 口縁上部：縦位短沈線文、口縁部：縦位短沈線文。口縁部：縦位短沈線文、口縁部：縦位短沈線文。 口縁上部：縦位短沈線文、口縁部：縦位短沈線文。口縁部：縦位短沈線文、口縁部：縦位短沈線文。 口縁上部：縦位短沈線文、口縁部：縦位短沈線文。	外周：10YR3/1 黒褐 内面：10YR5/2 灰黄褐	1mm 程度の白色岩片、 1mm 程度の石英少量。海綿骨 針少量。	-	(6.7)	-	100	口縁部	-	-	
第 70 図 2	写真 78-20	P1073	SK262	-	堆積土	-	深鉢	-	a	V-2	口縁部～胴部：無文(ミカキ)。 口縁部～胴部：無文(ミカキ)。 口縁部～胴部：無文(ミカキ)。 口縁部～胴部：無文(ミカキ)。	外周：10YR8/3 浅黄緑 内面：10YR6/1 褐灰	0.5mm 程度の石英少量。 海綿骨針少量。	-	(3.9)	-	30	口縁部	-	-	
第 106 図 3	写真 111-9	P1074	SK263	-	堆積土	-	深鉢	(4)	a	II-2	突起+溝壑状隆線文、口縁上部：縦位短沈線文、口縁部： 縦位短沈線文+短沈線文。 突起+溝壑状隆線文、口縁上部：縦位短沈線文、口縁部： 縦位短沈線文+短沈線文。 突起+溝壑状隆線文、口縁上部：縦位短沈線文、口縁部： 縦位短沈線文+短沈線文。 突起+溝壑状隆線文、口縁上部：縦位短沈線文、口縁部： 縦位短沈線文+短沈線文。	外周：10YR2/1 黒 内面：10YR2/1 黒	1mm 以下の石英・長石、1mm 以下の白色岩片。	-	(2.3)	-	10	口縁部	-	-	
第 106 図 4	写真 111-10	P1075	SK263	-	堆積土	-	深鉢	-	II-2	(2)	胴部：縦位平行沈線文、沈線文に沿う連続刺突文、縦位短沈線文 十交互刺突文。 胴部：縦位平行沈線文、沈線文に沿う連続刺突文、縦位短沈線文 十交互刺突文。 胴部：縦位平行沈線文、沈線文に沿う連続刺突文、縦位短沈線文 十交互刺突文。 胴部：縦位平行沈線文、沈線文に沿う連続刺突文、縦位短沈線文 十交互刺突文。	外周：10YR3/1 黒褐 内面：7.5YR5/4 にぶい、褐	1～2mm 程度の石英・長石多量。 0.5～1mm 程度の石英少量。 海綿骨針少量。	-	(2.7)	-	10	胴部	-	-	
第 70 図 5	写真 79-1	P1076	SK265	-	堆積土 上層	-	深鉢	a	III-1	Q2	口縁上部：連続指頭印文。胴部：連続刺突文。底部：動物爪痕(葉脈)。 口縁上部：連続指頭印文。胴部：連続刺突文。底部：動物爪痕(葉脈)。 口縁上部：連続指頭印文。胴部：連続刺突文。底部：動物爪痕(葉脈)。 口縁上部：連続指頭印文。胴部：連続刺突文。底部：動物爪痕(葉脈)。	外周：2.5YR4/6 にぶい、赤褐 内面：2.5YR4/6 にぶい、赤褐	1mm 程度の石英・長石少量。 1mm 以下の藍母片微量。	-	(11.3)	(29.0)	-	1400	胴部	-	1/3
第 70 図 4	写真 79-2	P1077	SK265	-	堆積土 上層	-	深鉢	(2)	a	-	口縁上部：縦位短沈線文。口縁部：縦位短沈線文。口縁部：縦位短沈線文、口縁部：縦位短沈線文。 口縁上部：縦位短沈線文、口縁部：縦位短沈線文。口縁部：縦位短沈線文、口縁部：縦位短沈線文。 口縁上部：縦位短沈線文、口縁部：縦位短沈線文。口縁部：縦位短沈線文、口縁部：縦位短沈線文。 口縁上部：縦位短沈線文、口縁部：縦位短沈線文。	外周：7.5YR3/1 黒褐 内面：7.5YR7/4 にぶい、橙	微細な雲母片、0.5mm 以下の 雲母少量。1～2mm 程度の長 石少量。白色岩片少量。黒褐色 岩片少量。	-	(3.2)	-	20	口縁部	-	-	
第 70 図 6	写真 79-3	P1078	SK265	-	堆積土	-	深鉢	a	V-2	B1	突起+溝壑状隆線文、口縁上部：縦位短沈線文、口縁部： 縦位短沈線文+短沈線文。口縁部：縦位短沈線文、口縁部： 縦位短沈線文+短沈線文。 突起+溝壑状隆線文、口縁上部：縦位短沈線文、口縁部： 縦位短沈線文+短沈線文。口縁部：縦位短沈線文、口縁部： 縦位短沈線文+短沈線文。 突起+溝壑状隆線文、口縁上部：縦位短沈線文、口縁部： 縦位短沈線文+短沈線文。口縁部：縦位短沈線文、口縁部： 縦位短沈線文+短沈線文。	外周：5YR4/2 灰褐 内面：5YR5/2 灰褐	微細な雲母片、0.5mm 以下の 雲母少量。1～2mm 程度の長 石少量。白色岩片少量。黒褐色 岩片少量。	-	(27.6)	(29.8)	-	1300	口縁部 ～胴部	-	1/4
第 70 図 7	写真 79-4	P1079	SK265	-	堆積土	-	深鉢	a	II-2	(3)	口縁上部：縦位短沈線文、口縁部：縦位短沈線文。口縁部：縦位短沈線文、口縁部：縦位短沈線文。 口縁上部：縦位短沈線文、口縁部：縦位短沈線文。口縁部：縦位短沈線文、口縁部：縦位短沈線文。 口縁上部：縦位短沈線文、口縁部：縦位短沈線文。口縁部：縦位短沈線文、口縁部：縦位短沈線文。 口縁上部：縦位短沈線文、口縁部：縦位短沈線文。	外周：7.5YR3/1 黒褐 内面：7.5YR3/1 黒褐	0.5mm 程度の石英・長石少量。 1mm 程度の長石微量。	-	(4.4)	(4.7)	-	30	口縁部 ～胴部	-	-
第 70 図 10	写真 79-7	P1080	SK265	-	堆積土	-	深鉢	(13)	-	-	胴部：無文(ナブ)。 胴部：無文(ナブ)。 胴部：無文(ナブ)。 胴部：無文(ナブ)。	外周：10YR6/3 にぶい、黄緑 内面：10YR6/3 にぶい、黄緑	微細な雲母片、1mm 以下の石 英・長石微量。	-	(4.2)	(2.6)	-	20	胴部	-	-

第 19-47 表 縄文土器観察表

図番号 (第 3 分冊)	写真番号 (第 4 分冊)	登録 番号	通稱名	器種	内部施設	層位	取上番号	器種	器形	口縁	分類	土器群分類	特徴	色調	胎土	口径	法量 (cm・g)	重量	部位	残存状況	接合關係 (同一個体)	分析項目
第 70 図 9	写真 79-6	P1081	SK265	深鉢	(2)	a	-	深鉢	(2)	a	II-1	(2)	C3	口縁上端部：縦位連続短沈線文。胴部：細文 Lr。 口縁部～胴部：縦位短 Lr 片結び、細文 Lr。頸部： 甲形短付文・刺突文。	外面：7.5YR2/2 黒褐 内面：7.5YR2/1 黒	1mm 程度の石英・長石多量。 1mm 程度の裏母多量。	(4.1)	20	口縁部 ～胴部	一部	-	-
第 71 図 2	写真 79-9	P1082	SK266	深鉢	(1)	a	II-1	深鉢	(1)	a	II-1	(2)	C3	口縁部～胴部：縦位短 Lr 片結び、細文 Lr。頸部： 甲形短付文・刺突文。	外面：7.5YR2/2 黒褐 内面：7.5YR2/1 黒	1mm 以下の褐色動物。1mm 以 下の石英・長石微量。1mm 以 下の白色岩片微量。	(7.1)	100	口縁部 ～胴部	一部	-	-
第 71 図 1	写真 79-8	P1083	SK266	深鉢	(2)	a	IV-1	深鉢	(2)	a	IV-1	(7)	(7)	口縁部：縦位連続短沈線文・横位短 Lr 片結び、 横位短 Lr。胴部：連続短沈線文・細文 Lr。 口縁部～胴部：縦位短 Lr 片結び、細文 Lr。頸部： 甲形短付文・刺突文。	外面：5YR5/6 明赤褐 内面：5YR5/6 暗赤褐	1mm 程度の石英・長石、長石、1mm 以下 の褐色動物。(繊維状) 少量。 1～5mm 程度の黄褐色岩片(繊維 状) 少量。	(6.1)	100	口縁部	一部	-	-
第 71 図 4	写真 79-11	P1084	SK266	深鉢	(2)	a	II-1	深鉢	(2)	a	II-1	(2)	L2	口縁部：縦位連続短沈線文・横位短 Lr 片結び、 横位短 Lr。胴部：連続短沈線文・細文 Lr。 口縁部～胴部：縦位短 Lr 片結び、細文 Lr。頸部： 甲形短付文・刺突文。	外面：7.5YR5/6 明褐 内面：7.5YR5/6 暗褐	1mm 以下の褐色動物。1mm 以 下の石英・長石、1mm 以下の 白色岩片少量。	(5.6)	200	口縁部	一部	-	-
第 71 図 6	写真 79-13	P1085	SK266	深鉢	(2)	a	II-2	深鉢	(2)	a	II-2	(2)	C1	口縁部：縦位連続短沈線文・横位短 Lr 片結び、 横位短 Lr。胴部：連続短沈線文・細文 Lr。 口縁部～胴部：縦位短 Lr 片結び、細文 Lr。頸部： 甲形短付文・刺突文。	外面：7.5YR2/2 黒褐 内面：7.5YR5/4 にぶい、褐	1mm 以下の褐色動物。1mm 以 下の石英・長石、1mm 以下の 白色岩片少量。	(3.9)	30	胴部	一部	-	-
第 71 図 5	写真 79-12	P1086	SK266	深鉢	(2)	a	II-1	深鉢	(2)	a	II-1	(1)	A1	口縁部：縦位連続短沈線文・横位短 Lr 片結び、 横位短 Lr。胴部：連続短沈線文・細文 Lr。 口縁部～胴部：縦位短 Lr 片結び、細文 Lr。頸部： 甲形短付文・刺突文。	外面：10YR5/2 灰黄褐 内面：10YR5/2 灰黄褐	1mm 以下の褐色動物。1mm 以 下の石英・長石、1mm 以下の 白色岩片少量。海綿骨針微量。	(2.6)	20	口縁部	一部	-	-
第 71 図 3	写真 79-10	P1087	SK266	深鉢	X	a	II-2	深鉢	X	a	II-2	(2)	B1	口縁部：縦位連続短沈線文・横位短 Lr 片結び、 横位短 Lr。胴部：連続短沈線文・細文 Lr。 口縁部～胴部：縦位短 Lr 片結び、細文 Lr。頸部： 甲形短付文・刺突文。	外面：10YR7/6 明赤褐 内面：7.5YR7/4 にぶい、褐	1mm 程度の石英・長石、1 ～3mm 程度の白色岩片。海面骨 針ごく微量。	(16.1)	400	口縁部 ～胴部	一部	SK267	胎土
第 72 図 4	写真 80-9	P1089	SK267	深鉢	(2)	a	II-1	深鉢	(2)	a	II-1	(1)	A1	口縁部：縦位連続短沈線文・横位短 Lr 片結び、 横位短 Lr。胴部：連続短沈線文・細文 Lr。 口縁部～胴部：縦位短 Lr 片結び、細文 Lr。頸部： 甲形短付文・刺突文。	外面：10YR5/3 にぶい、黄褐 内面：7.5YR7/4 にぶい、褐	1mm 以下の石英・長石、1mm 以下の白色岩片微量。	(4.6)	40	胴部	一部	-	-
第 72 図 5	写真 80-11	P1090	SK267	深鉢	(10)	a	II-1	深鉢	(10)	a	II-1	(1)	A1	口縁部：縦位連続短沈線文・横位短 Lr 片結び、 横位短 Lr。胴部：連続短沈線文・細文 Lr。 口縁部～胴部：縦位短 Lr 片結び、細文 Lr。頸部： 甲形短付文・刺突文。	外面：10YR4/1 褐灰 内面：10YR7/3 にぶい、黄褐	1mm 程度の石英・長石少量。	7.1 (10.2)	200	胴部～ 底部	1/3	-	-
第 72 図 1	写真 80-7	P1092	SK267	深鉢	(6)	a	II-2	深鉢	(6)	a	II-2	(2)	B1	口縁部：縦位連続短沈線文・横位短 Lr 片結び、 横位短 Lr。胴部：連続短沈線文・細文 Lr。 口縁部～胴部：縦位短 Lr 片結び、細文 Lr。頸部： 甲形短付文・刺突文。	外面：10YR6/2 灰黄褐 内面：10YR6/4 にぶい、黄褐	1mm 以下の褐色動物。1mm 程度の石英・長石少量。	13.9 (23.3)	1600	胴部～ 底部	1/2	-	-
第 72 図 2	写真 80-8	P1093	SK267	深鉢	(16)	a	II-2	深鉢	(16)	a	II-2	(2)	B1	口縁部：縦位連続短沈線文・横位短 Lr 片結び、 横位短 Lr。胴部：連続短沈線文・細文 Lr。 口縁部～胴部：縦位短 Lr 片結び、細文 Lr。頸部： 甲形短付文・刺突文。	外面：10YR6/6 明黄褐 内面：10YR6/3 にぶい、黄褐	1mm 程度の石英・長石、1mm 程度の黄褐色岩片(繊維状) 微 量。	10.2 (19.8)	400	胴部～ 底部	1/4	-	-
第 71 図 11	写真 80-3	P1094	SK267	深鉢	(2)	a	II-1	深鉢	(2)	a	II-1	(1)	A1	口縁部：縦位連続短沈線文・横位短 Lr 片結び、 横位短 Lr。胴部：連続短沈線文・細文 Lr。 口縁部～胴部：縦位短 Lr 片結び、細文 Lr。頸部： 甲形短付文・刺突文。	外面：7.5YR2/2 黒褐 内面：7.5YR3/4 にぶい、褐	1～3mm 程度の石英・長石、1 ～3mm 程度の白色岩片。	(6.3)	100	口縁部	一部	-	-
第 71 図 10	写真 80-4	P1095	SK267	深鉢	(1)	a	III-1	深鉢	(1)	a	III-1	(1)	C1	口縁部：縦位連続短沈線文・横位短 Lr 片結び、 横位短 Lr。胴部：連続短沈線文・細文 Lr。 口縁部～胴部：縦位短 Lr 片結び、細文 Lr。頸部： 甲形短付文・刺突文。	外面：7.5YR4/2 灰褐 内面：7.5YR5/3 にぶい、褐	1mm 以下の石英・長石。 1mm 程度の裏母片少量。	(12.9)	100	口縁部	一部	-	-
第 71 図 8	写真 80-2	P1096	SK267	深鉢	(1)	a	III-2	深鉢	(1)	a	III-2	(2)	A2	口縁部：縦位連続短沈線文・横位短 Lr 片結び、 横位短 Lr。胴部：連続短沈線文・細文 Lr。 口縁部～胴部：縦位短 Lr 片結び、細文 Lr。頸部： 甲形短付文・刺突文。	外面：5YR4/3 にぶい、赤褐 内面：5YR4/1 褐灰	1mm 以下の石英・長石少量。 1mm 程度の裏母片少量。	6.6 (11.4)	100	口縁部 ～底部	1/2	-	-
第 71 図 9	写真 80-5	P1097	SK267	深鉢	(1)	d	III-1	深鉢	(1)	d	III-1	(2)	O1	口縁部：縦位連続短沈線文・横位短 Lr 片結び、 横位短 Lr。胴部：連続短沈線文・細文 Lr。 口縁部～胴部：縦位短 Lr 片結び、細文 Lr。頸部： 甲形短付文・刺突文。	外面：2.5YR5/6 明赤褐 内面：2.5YR4/2 赤灰	微細な裏母片少量。1mm 未満 の石英・長石少量。	10.5 (9.0)	200	口縁部 ～底部	1/3	-	-
第 71 図 7	写真 80-1	P1098	SK267	深鉢	(3)	d	III-1	深鉢	(3)	d	III-1	(2)	C7	口縁部：縦位連続短沈線文・横位短 Lr 片結び、 横位短 Lr。胴部：連続短沈線文・細文 Lr。 口縁部～胴部：縦位短 Lr 片結び、細文 Lr。頸部： 甲形短付文・刺突文。	外面：10YR7/2 灰黄褐 内面：10YR6/2 赤灰	0.5mm 以下の白色岩片。0.5mm 以 下の石英微量。	(6.2)	100	口縁～ 胴部	一部	-	庄痕
第 71 図 12	写真 80-6	P1099	SK267	深鉢	(3)	a	III-1	深鉢	(3)	a	III-1	(2)	I4	口縁部：縦位連続短沈線文・横位短 Lr 片結び、 横位短 Lr。胴部：連続短沈線文・細文 Lr。 口縁部～胴部：縦位短 Lr 片結び、細文 Lr。頸部： 甲形短付文・刺突文。	外面：10YR5/2 灰黄褐 内面：10YR6/3 にぶい、黄褐	1mm 以下の石英・長石、1mm 以下の褐色動物。1mm 以 下の白色岩片少量。	(6.0)	100	口縁部	一部	-	-
第 72 図 6	写真 80-12	P1100	SK267	深鉢	(3)	d	III-1	深鉢	(3)	d	III-1	(2)	A3	口縁部：縦位連続短沈線文・横位短 Lr 片結び、 横位短 Lr。胴部：連続短沈線文・細文 Lr。 口縁部～胴部：縦位短 Lr 片結び、細文 Lr。頸部： 甲形短付文・刺突文。	外面：10YR3/2 黒褐 内面：10YR3/2 黒褐	1～3mm 程度の石英・長石。 1mm 程度の白色岩片少量。	(6.1)	100	口縁部	一部	-	-
第 72 図 7	写真 80-13	P1101	SK267	深鉢	(4)	d	III-1	深鉢	(4)	d	III-1	(2)	B	口縁部：縦位連続短沈線文・横位短 Lr 片結び、 横位短 Lr。胴部：連続短沈線文・細文 Lr。 口縁部～胴部：縦位短 Lr 片結び、細文 Lr。頸部： 甲形短付文・刺突文。	外面：5YR6/6 橙 内面：5YR6/6 橙	1～3mm 程度の石英・長 石、1mm 程度の褐色岩片少 量。1mm 程度の灰色岩片少量。 2mm 程度の黄褐色岩片(繊維 状) 少量。	(5.6)	100	口縁部	一部	-	-
第 72 図 8	写真 80-14	P1102	SK267	深鉢	(4)	a	III-1	深鉢	(4)	a	III-1	(2)	B	口縁部：縦位連続短沈線文・横位短 Lr 片結び、 横位短 Lr。胴部：連続短沈線文・細文 Lr。 口縁部～胴部：縦位短 Lr 片結び、細文 Lr。頸部： 甲形短付文・刺突文。	外面：7.5YR5/4 にぶい、褐 内面：7.5YR6/6 橙	1mm 以下の褐色動物。1mm 以 下の白色岩片、1mm 以下の石 英・長石。	(4.5)	30	口縁部	一部	-	-
第 72 図 9	写真 81-1	P1103	SK268	深鉢	(2)	a	II-2	深鉢	(2)	a	II-2	(2)	B1	口縁部：縦位連続短沈線文・横位短 Lr 片結び、 横位短 Lr。胴部：連続短沈線文・細文 Lr。 口縁部～胴部：縦位短 Lr 片結び、細文 Lr。頸部： 甲形短付文・刺突文。	外面：7.5YR3/1 黒褐 内面：7.5YR3/1 黒褐	1mm 以下の石英・長石、1mm 以下の白色岩片。	(3.3)	30	口縁部	一部	-	-
第 106 図 5	写真 111-11	P1104	SK270	深鉢	(15)	a	II-2	深鉢	(15)	a	II-2	(2)	B1	口縁部：縦位連続短沈線文・横位短 Lr 片結び、 横位短 Lr。胴部：連続短沈線文・細文 Lr。 口縁部～胴部：縦位短 Lr 片結び、細文 Lr。頸部： 甲形短付文・刺突文。	外面：7.5YR7/8 黄褐 内面：5YR6/8 橙	1mm 程度の石英・長石、微細 な褐色岩片。微細な裏母少量。	(3.2)	20	底部	一部	-	-
第 73 図 1	写真 81-2	P1105	SK274	台付 浅鉢	A	a	IV-1	台付 浅鉢	A	a	IV-1	(1)	A3	口縁部：縦位連続短沈線文・横位短 Lr 片結び、 横位短 Lr。胴部：連続短沈線文・細文 Lr。 口縁部～胴部：縦位短 Lr 片結び、細文 Lr。頸部： 甲形短付文・刺突文。	外面：10YR8/3 浅黄褐 内面：10YR3/2 黒褐	0.5mm 程度の石英・長石少量。	(8.7)	300	口縁部 ～台部	2/3	SK214、 SK361	-

第 19-48 表 縄文土器観察表

図番号 (第 3 分冊)	写真番号 (第 4 分冊)	登録 番号	通稱名	部属	器種分類	器種	器形	口縁	土器群分類	特徴	色調	胎土	法量 (cm・g)	残存状況	接合関係 (同一個体)	分析項目			
			取上番号	内部施設	層位	器種	器形	口縁	分類	細分	文様		口径	底径	器高	器重	部位	残存率	
第73図2	写真81-3	P1106	SK274	フラスコ状土坑	-	堆積土 2層	(1)	a	-	-	-	1mm程度の石英・長石・1mm程度の白色岩片。微細な黒色岩片少量。	-	-	(3.4)	20	口縁部	一部	-
第73図3	写真81-4	P1107	SK274	フラスコ状土坑	-	堆積土 2層	(14)	-	II-2	(2)	-	均質。微細な石英・長石少量。微細な白色岩片少量。海綿状付着。微細な白色岩片少量。	-	-	(1.7)	20	底部	一部	-
第74図2	写真82-7	P1108	SK274	フラスコ状土坑	-	堆積土	(13)	-	IV-1	(3)	J	外面：7.5YR5/1 褐色 内面：7.5YR7/6 橙	-	(24.2)	(26.1)	2400	胴部～底部	一部	-
第73図4	写真81-5	P1109	SK274	フラスコ状土坑	-	堆積土	(3)	a	IV-1	(3)	J2	外面：7.5YR7/6 橙 内面：7.5YR7/6 橙	-	-	(14.9)	2100	口縁部～胴部	一部	SK40, (SK214, SK26)
第74図1	写真82-1	P1110	SK274	フラスコ状土坑	-	堆積土	(3)	b	IV-1	(3)	J	外面：7.5YR6/6 橙 内面：7.5YR3/1 黒褐	-	-	(13.6)	820	口縁～胴部	一部	(SK40)
第73図7	写真84-4	P1111	SK274	フラスコ状土坑	-	堆積土	(4)	a	III-1	(1)	E2	外面：10YR6/2 灰黄褐 内面：10YR5/2 灰黄褐	-	-	(6.0)	100	口縁部	一部	-
第73図8	写真82-5	P1112	SK274	フラスコ状土坑	-	堆積土	(2)	a	-	-	-	1～2mm程度の石英・長石。1～2mm程度の黄褐色岩片(繊維状)少量。微細な黒色岩片少量。微細な赤色岩片少量。	-	(4.2)	40	口縁部	一部	-	
第73図5	写真82-2	P1113	SK274	フラスコ状土坑	-	堆積土	Y	a	II-2	(3)	C1	外面：5YR4/8 赤褐 内面：5YR5/4 にぶい、赤褐	-	(6.7)	100	口縁部	一部	SK267	
第73図6	写真82-3	P1114	SK274	フラスコ状土坑	-	堆積土	(2)	a	-	-	-	1mm程度の石英・長石。1mm程度の白色岩片少量。	-	(5.6)	40	口縁部～胴部	一部	-	
第73図9	写真82-6	P1115	SK274	フラスコ状土坑	-	堆積土	(2)	a	II-1	(2)	C2	外面：7.5YR5/4 にぶい、褐 内面：7.5YR6/4 にぶい、褐	-	(2.4)	10	口縁部	一部	-	
第74図5	写真82-10	P1116	SK276	フラスコ状土坑	-	堆積土	(4)	a	III-1	-	-	1mm以下の石英・長石。1mm以下の黒色岩片。1mm以下の赤色岩片少量。	-	(3.1)	20	口縁部	一部	-	
第74図3	写真82-8	P1117	SK276	フラスコ状土坑	-	堆積土	(3)	a	II-1	(2)	C3	外面：5YR4/2 灰褐 内面：10YR5/2 灰黄褐	-	(10.3)	200	口縁部～胴部	一部	-	
第74図6	写真82-11	P1118	SK276	フラスコ状土坑	-	堆積土	-	-	-	-	-	1mm程度の長石多量。1mm以下の黒色岩片。1～3mm程度の白色岩片。1mm以下の白色岩片。	(13.7)	(4.0)	40	胴部	一部	-	
第74図4	写真82-9	P1119	SK276	フラスコ状土坑	-	堆積土	(4)	d	II-1	(2)	L1	外面：10YR5/2 灰黄褐 内面：7.5YR6/6 橙	-	-	100	口縁部	一部	-	
第75図1	写真83-2	P1120	SK280	フラスコ状土坑	-	底面	(14)	-	-	-	-	1mm程度の石英・長石少量。灰白色付着物(外面)。	14.5	(7.5)	600	胴部～底部	一部	-	
第75図2	写真83-1	P1121	SK280	フラスコ状土坑	-	底面	F	b	II-1	(2)	L4	外面：10YR5/2 灰黄褐 内面：10YR6/4 にぶい、黄褐	26.2	(12.5)	36.8	2400	口縁部～底部	2/3	-
第75図4	写真83-4	P1122	SK280	フラスコ状土坑	-	堆積土	(13)	-	-	-	-	1mm程度の石英・長石少量。1mm程度の黄褐色岩片(繊維状)少量。	11.8	(11.8)	600	胴部～底部	一部	-	
第75図3	写真83-3	P1123	SK280	フラスコ状土坑	-	堆積土	N	b	II-1	-	-	1mm程度の石英・長石。1mm以下の黒色岩片。1mm程度の黄褐色岩片(繊維状)。1mm程度の赤色岩片少量。	-	(10.3)	200	口縁部～胴部	一部	-	
第76図1	写真84-1	P1124	SK282	フラスコ状土坑	-	底面	(10)	-	V-2	-	B1	外面：7.5YR4/1 褐色 内面：7.5YR6/4 にぶい、橙	12.7	(29.1)	1600	胴部～底部	2/3	-	
第76図2	写真84-2	P1125	SK282	フラスコ状土坑	-	堆積土	J	a	III-1	(1)	C1	外面：7.5YR5/4 にぶい、褐 内面：7.5YR6/4 にぶい、褐	28.1	15.0	35.7	2900	口縁部～底部	2/3	-
第107図6	写真112-7	P1126	SK303	土坑	-	堆積土 1層	N	b	II-1	(2)	C1	1mm程度の石英・長石。1mm以下の黒色岩片少量。1mm程度の黄褐色岩片(繊維状)少量。	-	(9.8)	300	口縁部～胴部	一部	SK402	

第 19-49 表 縄文土器観察表

図番号 (第 3 分冊)	写真番号 (第 4 分冊)	登録 番号	通称名	所属		器種分類		土器群分類		特徴	色調	胎土	法量 (cm・g)		残存状況	接合関係 (同一個体)	分析項目				
				内部施設	層位	取上番号	器種	器形	口縁				分類	部分				文様	口径	底径	器高
第 107 図 7	写真 112-8	P1127	SK303	-	堆積土 1 層	-	深鉢	(2)	d	III-1 (2)	C6	口縁部：縦位連続押圧縄文 LR、口縁に沿う、弧状隆線文、隆線文に沿う押圧縄文 LR、弧状押圧縄文 LR。 内面：7.5YR5/4 に近い、褐色土。7.5YR5/3 に近い、褐色土。少量。	1mm 以下の黒色岩片、1mm 以下の長石、1mm 以下の白色岩片、1mm 以下の赤色岩片。微細な黒色岩片少量。	-	(7.2)	-	100	口縁部 ～頸部	一部	-	
第 107 図 8	写真 112-9	P1128	SK303	-	堆積土 1 層	-	深鉢	(4)	a	III-1	-	1～2mm 程度の石英・長石少量。 1mm 以下の黒色岩片少量。	1mm 以下の黒色岩片、1mm 以下の長石、1mm 以下の白色岩片、1mm 以下の赤色岩片少量。	-	(4.3)	-	40	口縁部	一部	-	
第 107 図 9	写真 112-10	P1129	SK303	-	堆積土 1 層	-	深鉢	-	a	-	-	1～2mm 程度の石英・長石少量。 1mm 以下の黒色岩片少量。	1mm 以下の黒色岩片、1mm 以下の長石、1mm 以下の白色岩片、1mm 以下の赤色岩片少量。	-	(2.1)	-	10	口縁部	一部	-	
第 107 図 1	写真 112-2	P1130	SK303	-	堆積土 2 層	-	深鉢	(4)	c	II-1 (2)	D2	口縁部：縦位連続押圧縄文 LR、口縁に沿う、弧状隆線文、隆線文に沿う押圧縄文 LR、弧状押圧縄文 LR。 内面：7.5YR3/1 黒褐色土。7.5YR3/1 黒褐色土。少量。	1～2mm 程度の黄褐色岩片 (繊維状) 少量、1mm 程度の石英・長石少量。	1mm 以下の黒色岩片、1mm 以下の長石、1mm 以下の白色岩片、1mm 以下の赤色岩片少量。	-	(11.0)	(12.5)	200	口縁部	一部	-
第 107 図 3	写真 112-5	P1131	SK303	-	堆積土 2 層	-	深鉢	(3)	d	III-1	-	波頂部：「S」字状隆線文 + 隆線文、口縁部：縦位連続押圧縄文 LR、口縁に沿う、弧状隆線文、隆線文に沿う押圧縄文 LR、弧状押圧縄文 LR。 内面：7.5YR6/8 褐色土。7.5YR6/8 褐色土。少量。	1mm 以下の黒色岩片、1mm 以下の長石、1mm 以下の白色岩片、1mm 以下の赤色岩片少量。	1mm 以下の黒色岩片、1mm 以下の長石、1mm 以下の白色岩片、1mm 以下の赤色岩片少量。	-	(7.7)	-	200	口縁部	一部	-
第 107 図 4	写真 112-4	P1132	SK303	-	堆積土 2 層	-	深鉢	(3)	a	III-1	-	口縁部：縦位連続押圧縄文 LR、口縁に沿う、弧状隆線文、隆線文に沿う押圧縄文 LR。 内面：7.5YR3/1 黒褐色土。7.5YR3/1 黒褐色土。少量。	1mm 以下の黒色岩片、1mm 以下の長石、1mm 以下の白色岩片、1mm 以下の赤色岩片少量。	1mm 以下の黒色岩片、1mm 以下の長石、1mm 以下の白色岩片、1mm 以下の赤色岩片少量。	-	(6.6)	-	200	口縁部	一部	(SK145)
第 107 図 2	写真 112-3	P1133	SK303	-	堆積土 2 層	-	深鉢	(4)	a	III-1	-	口縁部：縦位連続押圧縄文 LR、口縁に沿う、弧状隆線文、隆線文に沿う押圧縄文 LR。 内面：7.5YR7/3 に近い、黄褐色土。7.5YR7/3 に近い、黄褐色土。少量。	1mm 以下の黒色岩片、1mm 以下の長石、1mm 以下の白色岩片、1mm 以下の赤色岩片少量。	1mm 以下の黒色岩片、1mm 以下の長石、1mm 以下の白色岩片、1mm 以下の赤色岩片少量。	-	(5.6)	-	100	口縁部	一部	-
第 107 図 5	写真 112-6	P1134	SK303	-	堆積土 2 層	-	深鉢	(4)	a	-	-	口縁上部部：縦位連続押圧縄文 LR、口縁部：縦位連続押圧縄文 LR、口縁に沿う、弧状隆線文、隆線文に沿う押圧縄文 LR。 内面：7.5YR5/6 暗赤褐色土。7.5YR5/6 暗赤褐色土。少量。	1mm 以下の黒色岩片、1mm 以下の長石、1mm 以下の白色岩片、1mm 以下の赤色岩片少量。	1mm 以下の黒色岩片、1mm 以下の長石、1mm 以下の白色岩片、1mm 以下の赤色岩片少量。	-	(5.4)	-	100	口縁部	一部	-
第 106 図 9	写真 111-12	P1135	SK303	-	堆積土 3 層	-	深鉢	J	a	III-1 (2)	B6	口縁部：縦位連続押圧縄文 LR、口縁に沿う、弧状隆線文、隆線文に沿う押圧縄文 LR。 内面：7.5YR7/3 に近い、黄褐色土。7.5YR7/3 に近い、黄褐色土。少量。	1mm 以下の黒色岩片、1mm 以下の長石、1mm 以下の白色岩片、1mm 以下の赤色岩片少量。	1mm 以下の黒色岩片、1mm 以下の長石、1mm 以下の白色岩片、1mm 以下の赤色岩片少量。	30.3	(29.4)	-	2100	口縁部 ～胴部	3/5	SK119
第 106 図 7	写真 111-13	P1136	SK303	-	堆積土 3 層	-	深鉢	(4)	d	II-1 (2)	C1	口縁部：縦位連続押圧縄文 LR、口縁部：縦位連続押圧縄文 LR、口縁に沿う、弧状隆線文、隆線文に沿う押圧縄文 LR。 内面：7.5YR3/2 暗赤褐色土。7.5YR3/2 暗赤褐色土。少量。	1mm 以下の黒色岩片、1mm 以下の長石、1mm 以下の白色岩片、1mm 以下の赤色岩片少量。	1mm 以下の黒色岩片、1mm 以下の長石、1mm 以下の白色岩片、1mm 以下の赤色岩片少量。	-	(6.1)	-	100	口縁部	一部	SK28
第 106 図 8	写真 111-14	P1137	SK303	-	堆積土 3 層	-	深鉢	(4)	a	III-1	-	口縁部：縦位連続押圧縄文 LR、口縁部：縦位連続押圧縄文 LR、口縁に沿う、弧状隆線文、隆線文に沿う押圧縄文 LR。 内面：7.5YR5/8 暗赤褐色土。7.5YR5/8 暗赤褐色土。少量。	1mm 以下の黒色岩片、1mm 以下の長石、1mm 以下の白色岩片、1mm 以下の赤色岩片少量。	1mm 以下の黒色岩片、1mm 以下の長石、1mm 以下の白色岩片、1mm 以下の赤色岩片少量。	-	(5.0)	-	100	口縁部 ～胴部	一部	SK402
第 106 図 6	写真 112-1	P1138	SK303	-	堆積土 3 層	-	深鉢	I	d	III-1 (2)	N1	口縁部：「U」字状突起、口縁に沿う隆線文、口縁部：縦位連続押圧縄文 LR、口縁部：縦位連続押圧縄文 LR、口縁に沿う、弧状隆線文、隆線文に沿う押圧縄文 LR。 内面：7.5YR7/6 褐色土。7.5YR7/6 褐色土。少量。	1mm 以下の黒色岩片、1mm 以下の長石、1mm 以下の白色岩片、1mm 以下の赤色岩片少量。	1mm 以下の黒色岩片、1mm 以下の長石、1mm 以下の白色岩片、1mm 以下の赤色岩片少量。	(25.2)	(31.0)	1400	口縁部 ～胴部	1/3	SK402	
第 108 図 1	写真 113-1	P1139	SK307	-	堆積土 1 層	-	深鉢	P	b	IV-1 (1)	B4	口縁部：縦位連続押圧縄文 LR、口縁部：縦位連続押圧縄文 LR、口縁に沿う、弧状隆線文、隆線文に沿う押圧縄文 LR。 内面：7.5YR6/4 に近い、褐色土。7.5YR6/4 に近い、褐色土。少量。	1mm 以下の黒色岩片、1mm 以下の長石、1mm 以下の白色岩片、1mm 以下の赤色岩片少量。	1mm 以下の黒色岩片、1mm 以下の長石、1mm 以下の白色岩片、1mm 以下の赤色岩片少量。	(16.9)	-	300	口縁部 ～胴部	1/4	-	
第 108 図 2	写真 113-2	P1140	SK307	-	堆積土 1 層	-	深鉢	(4)	a	IV-1	(6)	「S」字状突起 (一部欠損)、口縁部：連弧状隆線文 + 縦位連続押圧縄文 LR、口縁部：連弧状隆線文 + 縦位連続押圧縄文 LR、口縁部：連弧状隆線文 + 縦位連続押圧縄文 LR、口縁部：連弧状隆線文 + 縦位連続押圧縄文 LR。 内面：7.5YR6/4 に近い、褐色土。7.5YR6/4 に近い、褐色土。少量。	1mm 以下の黒色岩片、1mm 以下の長石、1mm 以下の白色岩片、1mm 以下の赤色岩片少量。	1mm 以下の黒色岩片、1mm 以下の長石、1mm 以下の白色岩片、1mm 以下の赤色岩片少量。	-	(5.3)	-	100	口縁部	一部	SK3
第 76 図 7	写真 85-5	P1141	SK315	-	堆積土 9 層	-	深鉢	-	-	II-1 (1)	A1	口縁部：縦位連続押圧縄文 LR、口縁部：縦位連続押圧縄文 LR、口縁に沿う、弧状隆線文、隆線文に沿う押圧縄文 LR。 内面：7.5YR6/4 に近い、褐色土。7.5YR6/4 に近い、褐色土。少量。	1mm 以下の黒色岩片、1mm 以下の長石、1mm 以下の白色岩片、1mm 以下の赤色岩片少量。	1mm 以下の黒色岩片、1mm 以下の長石、1mm 以下の白色岩片、1mm 以下の赤色岩片少量。	-	(4.5)	-	20	口縁部	一部	-
第 76 図 6	写真 85-4	P1142	SK315	-	堆積土 9 層	-	浅鉢	B1	a	II-2 (2)	B1	口縁部：縦位連続押圧縄文 LR、口縁部：縦位連続押圧縄文 LR、口縁に沿う、弧状隆線文、隆線文に沿う押圧縄文 LR。 内面：7.5YR6/3 に近い、黄褐色土。7.5YR6/3 に近い、黄褐色土。少量。	0.5～3mm 程度の石英・長石少量。	0.5～3mm 程度の石英・長石少量。	(19.4)	(9.4)	500	口縁部 ～底部	1/3	-	
第 76 図 5	写真 85-3	P1143	SK315	-	堆積土 10 層	-	深鉢	(4)	a	-	-	1mm 程度の長石少量、1mm 程度の白色岩片少量、1mm 程度の赤色岩片少量。	1mm 程度の長石少量、1mm 程度の白色岩片少量、1mm 程度の赤色岩片少量。	-	(7.4)	-	100	口縁部、胴部	一部	SK171	
第 76 図 3	写真 85-1	P1144	SK315	-	堆積土 11 層	-	深鉢	(2)	a	II-2 (2)	B1	口縁部：縦位連続押圧縄文 LR、口縁部：縦位連続押圧縄文 LR、口縁に沿う、弧状隆線文、隆線文に沿う押圧縄文 LR。 内面：7.5YR6/8 褐色土。7.5YR6/8 褐色土。少量。	1mm 程度の白色岩片少量、1mm 程度の赤色岩片少量。	1mm 程度の白色岩片少量、1mm 程度の赤色岩片少量。	-	(4.7)	-	40	口縁部	一部	-
第 76 図 4	写真 85-2	P1145	SK315	-	堆積土 11 層	-	深鉢	-	a	II-2 (2)	B1	口縁部：縦位連続押圧縄文 LR、口縁部：縦位連続押圧縄文 LR、口縁に沿う、弧状隆線文、隆線文に沿う押圧縄文 LR。 内面：7.5YR6/3 に近い、黄褐色土。7.5YR6/3 に近い、黄褐色土。少量。	微細な石英・長石少量、1mm 程度の白色岩片少量。	微細な石英・長石少量、1mm 程度の白色岩片少量。	-	(7.2)	-	100	胴部	一部	-
第 77 図 1	写真 85-6	P1146	SK315	-	堆積土 下層	-	深鉢	I	e	II-1 (2)	B5	波頂部：「U」字状突起、口縁部：縦位連続押圧縄文 LR、口縁部：縦位連続押圧縄文 LR、口縁に沿う、弧状隆線文、隆線文に沿う押圧縄文 LR。 内面：7.5YR6/4 に近い、褐色土。7.5YR6/4 に近い、褐色土。少量。	0.5mm 程度の石英・長石少量、1mm 程度の白色岩片少量。	0.5mm 程度の石英・長石少量、1mm 程度の白色岩片少量。	(34.0)	(24.6)	(30.7)	2600	口縁部 ～胴部	1/3	-
第 77 図 2	写真 85-7	P1147	SK315	-	堆積土 下層	-	深鉢	(1)	d	I-1	A3	口縁部：縦位連続押圧縄文 LR、口縁部：縦位連続押圧縄文 LR、口縁に沿う、弧状隆線文、隆線文に沿う押圧縄文 LR。 内面：7.5YR7/4 に近い、黄褐色土。7.5YR7/4 に近い、黄褐色土。少量。	微細な石英・長石少量。	微細な石英・長石少量。	-	(9.9)	-	300	口縁部 ～頸部	一部	-

第 19-51 表 縄文土器観察表

図番号 (第 3 分冊)	写真番号 (第 4 分冊)	登録 番号	通稱名	所属		器種分類		土器群分類		特徴	色調	胎土	法量 (cm・g)			現存状況	接合関係 (同一個体)	分析項目			
				内部施設	層位	取上番号	器種	器形	口縁				分類	部分	文様				口径	底径	器高
第79図2	写真87-2	P1170	SK508	フラスコ状土坑	-	堆積土 24層	-	深鉢	(1)	a	III-1	(1)	K3	口縁部：縦位連続押圧縄文LR、橢円形胎付文+縦位平行押圧縄文LR、縦位連続押圧縄文LR。 内面：5YR6/6 横紋 外面：5YR6/6 横紋	1mm以下の黒色岩片、1mm程度の黒色岩片少量。1mm程度の黒色岩片少量。	200	(4.8)	(4.9)	口縁部 一部	-	-
第79図5	写真88-3	P1171	SK508	フラスコ状土坑	-	堆積土 上層	-	小型浅鉢	B1	a	V-2	-	B1	口縁部：縦文LR、縦位胎付文S字状LR再加。底部：動物圧痕(縄文印)。 内面：5YR3/4 黒褐 外面：5YR3/4 黒褐	0.5mm程度の黒色岩片。0.5mm以下の黒色岩片少量。	20	(3.4)	-	口縁部 一部	-	-
第79図4	写真88-2	P1172	SK508	フラスコ状土坑	-	堆積土 中層	-	深鉢	(13)	-	-	-	-	口縁部：縦文LR、縦位胎付文S字状LR再加。底部：動物圧痕(縄文印)。 内面：10YR7/4にぶい、黄褐色。縦文LR、縦位胎付文S字状LR再加。 外面：10YR7/4にぶい、黄褐色。縦文LR、縦位胎付文S字状LR再加。	1mm程度の黒色岩片、黒色岩片少量。	400	(13.7)	-	胴部 一部	-	-
第78図5	写真87-1	P1173	SK508	フラスコ状土坑	-	堆積土 24層	-	深鉢	H	b	IV-1	(1)	E3	口縁部：縦文LR、縦位胎付文S字状LR再加。底部：動物圧痕(縄文印)。 内面：10YR7/4にぶい、黄褐色。縦文LR、縦位胎付文S字状LR再加。 外面：10YR7/4にぶい、黄褐色。縦文LR、縦位胎付文S字状LR再加。	0.5mm程度の黒色岩片。0.5mm以下の黒色岩片少量。	400	(14.7)	(15.1)	口縁部 一部	-	年代・食性
第81図2	写真89-4	P1174	SK508	フラスコ状土坑	-	堆積土	-	深鉢	D	b	II-1	(2)	D7	口縁部：縦文LR、縦位胎付文S字状LR再加。底部：動物圧痕(縄文印)。 内面：10YR8/3浅黄褐 外面：10YR8/3浅黄褐	1mm以下の黒色岩片、黒色岩片少量。	300	(23.0)	-	口縁部 一部	-	-
第80図1	写真88-5	P1175	SK508	フラスコ状土坑	-	堆積土	-	深鉢	D	a	IV-1	(2)	H1	口縁部：縦文LR、縦位胎付文S字状LR再加。底部：動物圧痕(縄文印)。 内面：5YR5/4にぶい、赤褐色。縦文LR、縦位胎付文S字状LR再加。 外面：5YR5/4にぶい、赤褐色。縦文LR、縦位胎付文S字状LR再加。	1mm以下の黒色岩片、黒色岩片少量。	700	(9.0)	20.3	口縁部 一部	-	3/4
第81図1	写真89-2	P1176	SK508	フラスコ状土坑	-	堆積土	-	深鉢	(1)	a	IV-1	(1)	A5	口縁部：縦文LR、縦位胎付文S字状LR再加。底部：動物圧痕(縄文印)。 内面：7.5YR8/4にぶい、褐色。縦文LR、縦位胎付文S字状LR再加。 外面：7.5YR8/4にぶい、褐色。縦文LR、縦位胎付文S字状LR再加。	1mm以下の黒色岩片、黒色岩片少量。	200	(13.5)	-	口縁部 一部	-	-
第80図5	写真89-1	P1177	SK508	フラスコ状土坑	-	堆積土	-	深鉢	K	-	IV-1	(3)	I7	口縁部：縦文LR、縦位胎付文S字状LR再加。底部：動物圧痕(縄文印)。 内面：7.5YR6/6横紋 外面：7.5YR6/6横紋	1mm以下の黒色岩片、1mm以下の白色岩片。1mm以下の白色岩片少量。1mm以下の白色岩片少量。	800	(24.4)	-	胴部 一部	-	-
第80図3	写真88-4	P1178	SK508	フラスコ状土坑	-	堆積土	-	深鉢	(4)	a	II-1	(2)	D4	口縁部：縦文LR、縦位胎付文S字状LR再加。底部：動物圧痕(縄文印)。 内面：10YR7/6明黄褐 外面：10YR7/6明黄褐	1mm程度の黒色岩片、1mm以下の白色岩片。1mm以下の白色岩片少量。	1000	(13.0)	-	口縁部 一部	-	-
第80図2	写真88-7	P1179	SK508	フラスコ状土坑	-	堆積土	-	深鉢	(12)	-	IV-1	(3)	I7	口縁部：縦文LR、縦位胎付文S字状LR再加。底部：動物圧痕(縄文印)。 内面：7.5YR8/6浅黄褐 外面：7.5YR8/6浅黄褐	1mm以下の黒色岩片、1mm以下の白色岩片。1mm以下の白色岩片少量。	400	(10.6)	-	胴部 一部	-	-
第81図5	写真89-3	P1180	SK508	フラスコ状土坑	-	堆積土	-	深鉢	(1)	a	III-1	(2)	J3	口縁部：縦文LR、縦位胎付文S字状LR再加。底部：動物圧痕(縄文印)。 内面：5YR6/8横紋 外面：5YR6/8横紋	1mm以下の黒色岩片、1mm以下の白色岩片。1mm以下の白色岩片少量。	200	(8.8)	-	口縁部 一部	-	-
第81図4	写真88-10	P1181	SK508	フラスコ状土坑	-	堆積土	-	小型深鉢	(14)	-	-	-	-	口縁部：縦文LR、縦位胎付文S字状LR再加。底部：動物圧痕(縄文印)。 内面：5YR5/4にぶい、赤褐色。縦文LR、縦位胎付文S字状LR再加。 外面：5YR5/4にぶい、赤褐色。縦文LR、縦位胎付文S字状LR再加。	1mm程度の黒色岩片、1mm以下の白色岩片。1mm以下の白色岩片少量。	20	(4.7)	(1.9)	胴部 一部	-	-
第80図4	写真88-8	P1182	SK508	フラスコ状土坑	-	堆積土	-	深鉢	(11)	-	IV-1	-	-	口縁部：縦文LR、縦位胎付文S字状LR再加。底部：動物圧痕(縄文印)。 内面：10YR5/2灰黄褐 外面：10YR5/2灰黄褐	1mm程度の黒色岩片、1mm以下の白色岩片。1mm以下の白色岩片少量。	100	(10.3)	-	胴部 一部	-	-
第81図6	写真89-5	P1183	SK508	フラスコ状土坑	-	堆積土	-	深鉢	-	-	-	-	-	口縁部：縦文LR、縦位胎付文S字状LR再加。底部：動物圧痕(縄文印)。 内面：10YR3/2黒褐 外面：10YR3/2黒褐	1mm程度の黒色岩片、1mm以下の白色岩片。1mm以下の白色岩片少量。	100	(10.4)	-	胴部 一部	-	-
第79図6	写真88-6	P1184	SK508	フラスコ状土坑	-	堆積土	-	深鉢	-	b	IV-1	-	-	口縁部：縦文LR、縦位胎付文S字状LR再加。底部：動物圧痕(縄文印)。 内面：7.5YR8/6浅黄褐 外面：7.5YR8/6浅黄褐	1mm程度の黒色岩片、1mm以下の白色岩片。1mm以下の白色岩片少量。	100	(4.0)	(6.2)	口縁部 一部	-	-
第81図3	写真88-9	P1185	SK508	フラスコ状土坑	-	堆積土	-	深鉢	(2)	b	IV-1	-	-	口縁部：縦文LR、縦位胎付文S字状LR再加。底部：動物圧痕(縄文印)。 内面：10YR4/2灰黄褐 外面：10YR4/2灰黄褐	1mm程度の黒色岩片、1mm以下の白色岩片。1mm以下の白色岩片少量。	100	(4.1)	(4.9)	口縁部 一部	-	-
第81図7	写真89-6	P1186	SK508	フラスコ状土坑	-	確認面	-	深鉢	(3)	a	IV-1	(1)	C1	口縁部：縦文LR、縦位胎付文S字状LR再加。底部：動物圧痕(縄文印)。 内面：7.5YR6/6横紋 外面：7.5YR6/6横紋	1mm程度の黒色岩片、1mm以下の白色岩片。1mm以下の白色岩片少量。	300	(8.0)	(8.2)	口縁部 一部	-	-
第111図2	写真115-3	P1187	SK509	土坑	-	堆積土 1層	-	深鉢	(1)	a	IV-1	(1)	E2	口縁部：縦文LR、縦位胎付文S字状LR再加。底部：動物圧痕(縄文印)。 内面：7.5YR6/6横紋 外面：7.5YR6/6横紋	1mm程度の黒色岩片、1mm以下の白色岩片。1mm以下の白色岩片少量。	200	(9.9)	-	口縁部 一部	-	-

第 19-52 表 縄文土器観察表

図番号 (第 3 分冊)	写真番号 (第 4 分冊)	登録 番号	通稱名	器種分類	器種 器形	口縁 分類	土器群分類	土器群 細分	文様	特徴	色調	胎土	法量 (cm・g)	口径	底径	器高	最大高	重量	残存状況	接合関係 (同一個体)	分析項目
第 111 図 4	写真 115-6	P1188	SK511	深鉢	N a	III-1	-	Q1	-	口縁部：通弧状隆起文、三角形区画隆起文、種子丘重、(内外面)。 口縁部：無文。胴部：縦位押印文、連弧状隆起文、三角形区画隆起文、種子丘重、(内外面)。 胎土：2.5YR4/2 灰赤。内面：2.5YR4/2 灰赤。	外側：10YR7/4 に近い黄褐色。内側：10YR7/4 に近い黄褐色。胎土：長石少量。	1100	26.6	20.9	(12.1)	26.6	1/3	口縁部 ～底部	-	-	
第 111 図 3	写真 115-4	P1189	SK511	深鉢	Y a	II-2	(3)	C4	-	口縁部：通弧状隆起文、縦文 LR、縦位、連弧状隆起文、(半筒状)。 口縁部：通弧状隆起文、縦文 LR、縦位、連弧状隆起文、(半筒状)。 胎土：10YR6/3 に近い黄褐色。内面：10YR6/4 浅黄褐色。	外側：10YR6/3 に近い黄褐色。内側：10YR6/4 浅黄褐色。	1000	(19.8)	(26.4)	-	100	1/4	口縁部 ～胴部	一部	-	
第 111 図 5	写真 115-5	P1190	SK511	深鉢	(4) a	III-1	-	-	-	口縁部：通弧状隆起文、縦文 LR、縦位、連弧状隆起文、(半筒状)。 口縁部：通弧状隆起文、縦文 LR、縦位、連弧状隆起文、(半筒状)。 胎土：10YR6/3 に近い黄褐色。内面：10YR6/4 浅黄褐色。	外側：10YR6/3 に近い黄褐色。内側：10YR6/4 浅黄褐色。	100	(4.7)	-	100	1/4	口縁部	一部	-		
第 111 図 6	写真 116-1	P1191	SK512	深鉢	D a	III-1	(2)	C9	-	口縁部：縦位押印文、連弧状隆起文、(半筒状)。 口縁部：縦位押印文、連弧状隆起文、(半筒状)。 胎土：10YR6/4 に近い黄褐色。内面：10YR6/4 に近い黄褐色。	外側：10YR6/4 に近い黄褐色。内側：10YR6/4 に近い黄褐色。	300	(15.5)	(19.6)	-	300	1/4	口縁部 ～胴部	一部	SK90	
第 112 図 1	写真 116-2	P1192	SK512	深鉢	L d	II-2	(3)	C4	-	口縁部：縦位押印文、連弧状隆起文、(半筒状)。 口縁部：縦位押印文、連弧状隆起文、(半筒状)。 胎土：10YR6/4 に近い黄褐色。内面：10YR6/4 に近い黄褐色。	外側：10YR6/4 に近い黄褐色。内側：10YR6/4 に近い黄褐色。	1400	(16.6)	(33.2)	-	1400	1/4	口縁部 ～胴部	一部	-	
第 112 図 2	写真 116-3	P1193	SK513	深鉢	N d	II-1	(2)	L1	-	口縁部：縦位押印文、連弧状隆起文、(半筒状)。 口縁部：縦位押印文、連弧状隆起文、(半筒状)。 胎土：10YR6/4 に近い黄褐色。内面：10YR6/4 に近い黄褐色。	外側：10YR6/4 に近い黄褐色。内側：10YR6/4 に近い黄褐色。	500	(14.8)	(23.5)	-	500	1/4	口縁部 ～胴部	一部	-	
第 112 図 3	写真 116-4	P1194	SK513	深鉢	(1) a	III-1	(1)	K5	-	口縁部：縦位押印文、連弧状隆起文、(半筒状)。 口縁部：縦位押印文、連弧状隆起文、(半筒状)。 胎土：10YR6/4 に近い黄褐色。内面：10YR6/4 に近い黄褐色。	外側：10YR6/4 に近い黄褐色。内側：10YR6/4 に近い黄褐色。	40	(3.8)	-	40	1/4	口縁部	一部	-		
第 113 図 1	写真 117-1	P1195	SK514	深鉢	(10) -	V-2	-	A1	-	口縁部：縦位押印文、連弧状隆起文、(半筒状)。 口縁部：縦位押印文、連弧状隆起文、(半筒状)。 胎土：10YR6/4 に近い黄褐色。内面：10YR6/4 に近い黄褐色。	外側：10YR6/4 に近い黄褐色。内側：10YR6/4 に近い黄褐色。	2100	(34.4)	-	2100	1/3	胴部 ～底部	一部	-		
第 113 図 2	写真 117-2	P1196	SK514	深鉢	(6) -	II-2	(2)	B1	-	口縁部：縦位押印文、連弧状隆起文、(半筒状)。 口縁部：縦位押印文、連弧状隆起文、(半筒状)。 胎土：10YR6/4 に近い黄褐色。内面：10YR6/4 に近い黄褐色。	外側：10YR6/4 に近い黄褐色。内側：10YR6/4 に近い黄褐色。	100	(8.4)	-	100	1/4	胴部 ～底部	一部	-		
第 114 図 1	写真 117-3	P1197	SK516	深鉢	(1) d	III-1	(1)	C1	-	口縁部：縦位押印文、連弧状隆起文、(半筒状)。 口縁部：縦位押印文、連弧状隆起文、(半筒状)。 胎土：10YR6/4 に近い黄褐色。内面：10YR6/4 に近い黄褐色。	外側：10YR6/4 に近い黄褐色。内側：10YR6/4 に近い黄褐色。	600	(26.7)	-	600	1/4	口縁部 ～胴部	一部	-		
第 114 図 2	写真 118-1	P1198	SK517	深鉢	(1) b	III-1	(1)	E1	-	口縁部：縦位押印文、連弧状隆起文、(半筒状)。 口縁部：縦位押印文、連弧状隆起文、(半筒状)。 胎土：10YR6/4 に近い黄褐色。内面：10YR6/4 に近い黄褐色。	外側：10YR6/4 に近い黄褐色。内側：10YR6/4 に近い黄褐色。	400	(16.3)	(18.1)	-	400	1/4	口縁部 ～胴部	一部	SK242、 (SK237)	
第 114 図 3	写真 118-2	P1199	SK518	深鉢	D a	V-2	-	B1	-	口縁部：縦位押印文、連弧状隆起文、(半筒状)。 口縁部：縦位押印文、連弧状隆起文、(半筒状)。 胎土：10YR6/4 に近い黄褐色。内面：10YR6/4 に近い黄褐色。	外側：10YR6/4 に近い黄褐色。内側：10YR6/4 に近い黄褐色。	200	(6.1)	8.1	10.3	10.4	2/3	口縁部 ～底部	一部	-	
第 114 図 4	写真 118-3	P1200	SK518	深鉢	(5) a	III-1	(1)	C2	-	口縁部：縦位押印文、連弧状隆起文、(半筒状)。 口縁部：縦位押印文、連弧状隆起文、(半筒状)。 胎土：10YR6/4 に近い黄褐色。内面：10YR6/4 に近い黄褐色。	外側：10YR6/4 に近い黄褐色。内側：10YR6/4 に近い黄褐色。	200	(5.9)	-	200	1/4	口縁部 ～胴部	一部	-		
第 115 図 1	写真 119-1	P1201	SK519	深鉢	J b	III-1	(1)	E1	-	口縁部：縦位押印文、連弧状隆起文、(半筒状)。 口縁部：縦位押印文、連弧状隆起文、(半筒状)。 胎土：10YR6/4 に近い黄褐色。内面：10YR6/4 に近い黄褐色。	外側：10YR6/4 に近い黄褐色。内側：10YR6/4 に近い黄褐色。	54.2	15.1	34.1	54.2	3/4	口縁部 ～底部	一部	胎土		
第 116 図 1	写真 118-4	P1202	SK519	深鉢	G a	III-1	(1)	C1	-	口縁部：縦位押印文、連弧状隆起文、(半筒状)。 口縁部：縦位押印文、連弧状隆起文、(半筒状)。 胎土：10YR6/4 に近い黄褐色。内面：10YR6/4 に近い黄褐色。	外側：10YR6/4 に近い黄褐色。内側：10YR6/4 に近い黄褐色。	3000	(36.3)	32.7	(36.3)	-	3000	3/5	口縁部 ～胴部	一部	-
第 116 図 2	写真 120-1	P1203	SK519	深鉢	F a	V-2	-	B1	-	口縁部：縦位押印文、連弧状隆起文、(半筒状)。 口縁部：縦位押印文、連弧状隆起文、(半筒状)。 胎土：10YR6/4 に近い黄褐色。内面：10YR6/4 に近い黄褐色。	外側：10YR6/4 に近い黄褐色。内側：10YR6/4 に近い黄褐色。	1100	(20.5)	(18.2)	-	1100	2/3	口縁部 ～胴部	一部	-	
第 116 図 3	写真 120-2	P1204	SK521	深鉢	(3) d	III-1	(2)	I1	-	口縁部：縦位押印文、連弧状隆起文、(半筒状)。 口縁部：縦位押印文、連弧状隆起文、(半筒状)。 胎土：10YR6/4 に近い黄褐色。内面：10YR6/4 に近い黄褐色。	外側：10YR6/4 に近い黄褐色。内側：10YR6/4 に近い黄褐色。	600	(17.1)	(21.3)	-	600	1/4	口縁部 ～胴部	一部	-	
第 117 図 1	写真 120-3	P1205	SK522	深鉢	(2) d	III-1	(1)	E1	-	口縁部：縦位押印文、連弧状隆起文、(半筒状)。 口縁部：縦位押印文、連弧状隆起文、(半筒状)。 胎土：10YR6/4 に近い黄褐色。内面：10YR6/4 に近い黄褐色。	外側：10YR6/4 に近い黄褐色。内側：10YR6/4 に近い黄褐色。	1400	(36.6)	(36.6)	-	1400	1/4	口縁部	一部	-	
第 117 図 2	写真 120-4	P1206	SK522	深鉢	(3) a	II-1	-	-	-	口縁部：縦位押印文、連弧状隆起文、(半筒状)。 口縁部：縦位押印文、連弧状隆起文、(半筒状)。 胎土：10YR6/4 に近い黄褐色。内面：10YR6/4 に近い黄褐色。	外側：10YR6/4 に近い黄褐色。内側：10YR6/4 に近い黄褐色。	200	(9.5)	-	200	1/4	口縁部 ～胴部	一部	-		
第 118 図 3	写真 120-7	P1207	SK523	深鉢	(11) -	III-1	-	-	-	口縁部：縦位押印文、連弧状隆起文、(半筒状)。 口縁部：縦位押印文、連弧状隆起文、(半筒状)。 胎土：10YR6/4 に近い黄褐色。内面：10YR6/4 に近い黄褐色。	外側：10YR6/4 に近い黄褐色。内側：10YR6/4 に近い黄褐色。	1300	(15.0)	-	1300	1/4	胴部	一部	-		

第 19-55 表 縄文土器観察表

図番号 (第3分冊)	写真番号 (第4分冊)	登録 番号	通稱名	種類	所属			器種分類			土器分 類	部分 文様	特徴	色調	胎土	法量 (cm・g)			残存状況	接合関係 (同一個体)	分析項目	
					内部施設	層位	取上番号	器種	器形	口径						器高	器大高	重量				口径
第127図2	写真127-2	P1246	SK550	土坑	-	底面	Pot525	深鉢	Y	b	III-1	(2)	B3	外面: 10YR5/2 灰黄褐 内面: 10YR5/2 灰黄褐	1mm程度の石英・長石少量。	8.1 (20.2)	20.6 (22.1)	800	口縁部 ~ 底部	1/2	-	-
第126図4	写真127-4	P1247	SK550	土坑	-	底面	Pot514-a	深鉢	T	a	III-1	(2)	J3	外面: 10YR6/2 灰黄褐 内面: 10YR6/2 灰黄褐	微細な雲母少量。 石英・長石少量。	(14.9)	(18.3)	200	口縁部 ~ 胴部	1/3	-	-
第127図1	写真127-5	P1248	SK550	土坑	-	底面	Pot524	深鉢	(16)	-	-	-	-	外面: 10YR7/6 明黄褐 内面: 10YR7/3 に近い黄緑 少量。	0.5 ~ 1mm 程度の石英・長石 少量。	14.1 (9.1)	-	800	胴部 ~ 底部	一部	-	-
第127図3	写真127-6	P1249	SK550	土坑	-	堆積土 1層	Pot514-b	浅鉢	B1	b	II-1	(2)	L2	外面: 7.5YR3/1 黒褐 内面: 7.5YR3/1 黒褐	0.5 ~ 2mm 程度の石英・長石 少量。雲母微量。	(7.3)	6.3	200	口縁部 ~ 底部	1/4	-	-
第127図4	写真128-1	P1250	SK552	土坑	-	堆積土	-	深鉢	a	a	IV-1	-	-	外面: 7.5YR6/6 明黄褐 内面: 7.5YR6/8 橙	1mm 程度の黒色岩片多量。 1mm 程度の石英・長石少量。 1mm 程度の雲母少量。	-	-	200	口縁部	一部	-	-
第25図1	写真39-10	P1251	SI22	竪穴住居跡	-	堆積土 3層	-	深鉢	(10)	-	V-2	-	A1	外面: 10YR7/6 明黄褐 内面: 2.5Y5/3 黄褐	2 ~ 4mm 程度の白色岩片。1 ~ 2mm 程度の石英・長石少量。	-	(34.0)	3200	胴部 ~ 底部	一部	SK17、 (SK4、 SK155、 SK583、 SK1010)	-
第25図2	写真39-13	P1252	SI22	竪穴住居跡	-	堆積土 3層	-	深鉢	(2)	a	V-2	-	A1	外面: 7.5YR3/1 黒褐 内面: 2.5Y4/1 黄灰	2 ~ 5mm 程度の白色岩片多量。 1mm 程度の石英・長石少量。	-	(6.8)	200	口縁部	一部	SK155、 (SK22、P11、 SK796、K4、 SK717)	-
第24図6	写真40-1	P1253	SI22	竪穴住居跡	-	堆積土 3層	-	深鉢	(2)	b	III-2	-	B2	外面: 7.5YR5/4 に近い、褐 色。内面: 7.5YR5/3 に近い、褐 色。	微細な雲母多量。1 ~ 3mm 程 度の石英・長石。	9.6	(7.3)	800	口縁部 ~ 胴部	一部	SI22、(SK4)	-
第20図5	写真35-18	P1254	SI22	竪穴住居跡	K1	堆積土	-	小型 深鉢	O	a	II-1	(2)	L4	外面: 7.5YR6/6 橙 内面: 7.5YR7/6 橙	0.5mm 程度の長石少量。	-	(7.3)	200	口縁部 ~ 胴部	2/3	-	-
第3図1	写真20-6	P1255	SI1	竪穴住居跡	-	堆積土 2層	Pot20	深鉢	(16)	-	-	-	-	外面: 10YR8/6 黄緑 内面: 10YR7/4 に近い黄緑	2mm 以下の石英・長石。 以下の黄褐色岩片 (繊維状)。	11.0 (16.7)	-	600	胴部 ~ 底部	一部	-	-
第2図2	写真19-8	P1256	SI1	竪穴住居跡	-	堆積土 2層	Pot39	深鉢	(16)	-	-	-	-	外面: 10YR6/3 に近い、黄緑 (繊維状) 少量。	0.5 ~ 1mm 程度の石英・長石 多量。1mm 程度の黄褐色岩片 (繊維状) 少量。	(11.5)	(12.6)	600	胴部 ~ 底部	一部	-	-
第4図5	写真25-3	P1257	SI1	竪穴住居跡	-	堆積土 1層	Pot45-b	深鉢	(14)	-	-	-	-	外面: 10YR7/4 に近い、黄緑 (繊維状) 少量。	1mm 程度の石英・長石少量。	11.4 (10.4)	-	200	底部	一部	-	-
第5図3	写真25-4	P1258	SI1	竪穴住居跡	-	堆積土 1層	Pot19	深鉢	(13)	-	-	-	-	外面: 7.5YR7/4 に近い、黄緑 内面: 10YR6/6 明黄褐	1mm 以下の石英多量。2 ~ 5mm 程度の長石少量。	14.8 (7.6)	-	400	胴部 ~ 底部	一部	-	-
第12図8	写真31-5	P1259	SI20	竪穴住居跡	-	堆積土 3層	-	深鉢	(13)	-	-	-	-	外面: 10YR7/2 に近い、黄緑 内面: 10YR5/1 褐灰	1mm 程度の石英・長石。1mm 程度の黄褐色岩片 (繊維状) 少 量。	13.2 (6.3)	-	200	胴部 ~ 底部	一部	-	-
第25図6	写真39-7	P1260	SI22	竪穴住居跡	-	堆積土 3層	-	深鉢	(13)	-	-	-	-	外面: 5YR6/6 橙 内面: 5YR6/6 橙	1mm 程度の石英・長石微量。	(11.0)	(3.0)	100	胴部 ~ 底部	一部	-	-
第53図1	写真64-1	P1261	SK155	竪穴住居跡	-	堆積土	-	深鉢	N	b	II-1	(2)	E5	外面: 10YR8/4 浅黄緑 内面: 10YR8/4 浅黄緑	1mm 程度の長石少量。	20.3	(21.0)	1400	口縁部 ~ 胴部	1/3	SK47	-
第160図4	写真161-4	P1262	SX719	土器埋設遺構	-	堆積土	-	深鉢	(4)	a	-	-	-	外面: 5YR5/4 に近い、赤褐 内面: 5YR6/6 橙	1mm 程度の石英・長石少量。 1mm 程度の黄褐色岩片 (繊維 状) 微量。	-	(3.6)	40	口縁部	一部	-	-
第225図1	写真214-4	P1263	SX717	遺物包含層	-	堆積土 2層	-	深鉢	(4)	b	III-1	-	-	外面: 10YR8/3 浅黄緑 内面: 7.5YR7/4 に近い、橙	1 ~ 3mm 程度の黄褐色岩片 (纖 維状) 多量。1mm 以下の石英・ 長石。1 ~ 2mm 程度の灰色岩 片少量。1mm 以下の黒色岩片 少量。	-	(12.4)	800	口縁部	一部	(SK656)	-
第166図5	写真166-6	P1264	SX732	遺物集中	-	-	Pot647-b	深鉢	(16)	b	-	-	-	外面: 5YR5/1 相灰 内面: 7.5YR5/1 褐灰	1mm 程度の長石少量。	8.4 (4.5)	-	100	胴部 ~ 底部	一部	-	-

第 19-56 表 縄文土器観察表

Table with columns for image number, registration number, name, category, shape, weight, and analysis items. It contains detailed information for various archaeological artifacts, including their classification, weight, and chemical analysis results.

第 19-57 表 縄文土器観察表

図番号 (第 3 分冊)	写真番号 (第 4 分冊)	登録 番号	通稱名	種類	所属		器種分類		土器群分類		特徴	色調	胎土	法量 (cm・g)		残存状況	接合關係 (同一個体)	分析項目	
					内部施設	層位	取上番号	器種	器形	口縁				分類	部分				文様
第 129 図 1	写真 128-12	P1283	SK573	土坑	-	堆積土 1 層	-	深鉢 (1)	II-3	B1	胴部：弧状・円形・渦巻状・クララン外半隆起線文、半隆起線文、柳目形半隆起線文・縦位連続押圧縄文 LR、縄文 L。	1mm 程度の石英・長石、1mm 程度の黒色岩片少量。	-	-	(10.1)	200	胴部	一部	-
第 129 図 2	写真 128-13	P1284	SK574	土坑	-	堆積土 1 層	-	深鉢 (2)	IV-1	(10)	複合橋状突起・隆起線文、連弧状隆起線文。口縁部：連続刺突文 (角押)、縦位連続押圧縄文 LR、縄文 LR。内面：口縁部・柳目形隆起線文、縦位隆起線文。	1mm 程度の石英・長石。	-	-	(6.9)	100	口縁部 ～胴部	一部	-
第 129 図 7	写真 129-5	P1285	SK576	土坑	-	堆積土 1 層	-	深鉢 (10)	-	-	胴部：縄文 LR、底面：動物爪痕 (網代編み)、炭化物付着 (内外面)、種子圧痕 (内外面)。	1～2mm 程度の石英・長石、2mm 程度の黄褐色岩片 (繊維状)。	-	-	(28.3)	1600	胴部 ～底部	1/4	-
第 129 図 6	写真 129-4	P1286	SK576	土坑	-	堆積土 1 層	-	深鉢 G	II-1 (2)	J3	渦巻状突起・土坑隆起線文、口縁上端部：小波状隆起線文・折頭押圧文、口縁部：縦位連続押圧縄文 LR、縦位連続刺突文・折頭無文帯、胴部：口縁部区画文 (横位隆起線文)、I・J 字状区画下区画線文、縦位隆起線文 S 字状 RL 片断付着、縄文 L。底面：動物爪痕 (七ツ編み)。	1mm 程度の長石。	-	-	(32.7)	1000	口縁部 ～底部	3/4	-
第 129 図 5	写真 129-3	P1287	SK576	土坑	-	堆積土 1 層	-	深鉢 L	IV-1 (2)	H1	口縁部：連弧状・「C」字状隆起線文、弧状・縦位、渦巻状隆起線文、縦位隆起線文・連弧状隆起線文 (半取竹筒)、連刺突文 (半取竹筒)、連弧状隆起線文、縄文 LR、肩直：縦位、連弧状隆起線文、隆起線文に沿う沈線文、渦巻状隆起線文、付加連弧状隆起線文、縄文 LR。内面：口縁部：連弧状隆起線文、炭化物付着 (内面)。	微細な石英・長石少量、1mm 以下の白色岩片少量。	-	-	(18.7)	200	口縁部 ～胴部	一部	-
第 129 図 3	写真 129-1	P1288	SK576	土坑	-	堆積土 1 層	-	深鉢 (5)	III-1 (1)	C1	口縁部：弧状隆起線文、隆起線文に沿う押圧縄文 LR、縦位押圧縄文 LR、茎圧痕 (内面)。	1mm 以下の黒色岩片、1mm 以下の石英・長石、1mm 程度の白色岩片少量。	-	-	(5.6)	100	口縁部	一部	-
第 129 図 4	写真 129-2	P1289	SK576	土坑	-	堆積土 1 層	-	深鉢 (4)	III-1 (1)	J1	波頂部：縦位押圧縄文 LR、口縁部：連続折頭押圧文。	2mm 以下の石英・長石、1mm 程度の白色岩片少量。	-	-	(4.7)	100	口縁部	一部	-
第 130 図 1	写真 130-1	P1291	SK580	土坑	-	堆積土 1 層	-	深鉢	IV-1	-	胴部：縦位区画文 (縦位隆起線文、隆起線文に沿う沈線文)、付加弧状隆起線文、縄文 LR。	1mm 以下の石英・長石、1mm 程度の黄褐色岩片 (繊維状) 少量。	-	-	(5.4)	100	胴部	一部	-
第 95 図 2	写真 101-17	P1292	SK583	落とし六状 土坑	-	堆積土 1 層	-	深鉢	II-2 (3)	C4	胴部：変形・縦位垂下沈線文、縄文 LR。	1mm 以下の石英・長石、1mm 程度の雲母、1mm 程度の白色岩片少量。	-	-	(5.9)	100	胴部	一部	-
第 95 図 1	写真 101-16	P1293	SK583	落とし六状 土坑	-	堆積土 1 層	-	深鉢 (4)	III-1	-	波頂部：「C」字状隆起線文、口縁部：縦位隆起線文・連刺突押圧縄文 LR、縦位隆起線文・縦位連続刺突文・縦位連続刺突文・付加連弧状隆起線文、縄文 LR。内面：口縁部：縦位隆起線文・柳目形隆起線文、付加連弧状隆起線文、縄文 LR。	1mm 程度の雲母、1mm 程度の石英・長石、1mm 程度の白色岩片。	-	-	(6.5)	100	口縁部	一部	-
第 130 図 2	写真 130-2	P1295	SK585	土坑	-	堆積土 1 層	-	深鉢 (3)	III-2	C1	突起・縦位隆起線文・口縁部：連続折頭押圧文、縦位押圧縄文 LR 方。	1mm 以下の石英・長石、1mm 程度の雲母、1mm 程度の白色岩片少量。	-	-	(5.8)	100	口縁部	一部	-
第 130 図 3	写真 130-3	P1296	SK587	土坑	-	堆積土 1 層	-	深鉢 H	IV-1 (1)	F2	口縁部：橋状突起・変形隆起線文、連弧状隆起線文、縦位連続押圧縄文 LR、無文帯、口縁部区画文 (縦位半行隆起線文・縦位連続押圧縄文 LR)、縄文 LR。胴部：「J」字状区画線文・柳目形沈線文、胴部：縦位半行区画線文、区画に沿う沈線文、付加「L」字状、付加弧状隆起線文、縄文 LR。	1mm 程度の石英・長石、1mm 程度の雲母、1mm 程度の白色岩片。	-	-	(33.5)	1100	口縁部 ～胴部	1/4	-
第 130 図 6	写真 130-6	P1297	SK587	土坑	-	堆積土 1 層	-	深鉢 (13)	-	-	胴部：縄文 LR、底面：動物爪痕 (網代編み)、炭化物付着 (底面)。	0.5～2mm 程度の長石、2mm 程度の白色岩片少量。	-	-	(8.0)	600	胴部 ～底部	一部	-
第 130 図 5	写真 130-4	P1298	SK587	土坑	-	堆積土 1 層	-	深鉢 (3)	IV-1 (1)	E1	突起 (欠損)、口縁部：連弧状隆起線文・縄文 LR、連続刺突文、胴部：縦位半行・縦位隆起線文、縄文 LR。内面：口縁部：連弧状・弧状・「S」字状・縦位隆起線文。	1mm 以下の石英・長石、1mm 以下の白色岩片、1mm 程度の雲母少量。	-	-	(6.4)	100	口縁部 ～胴部	一部	-
第 130 図 4	写真 130-5	P1299	SK587	土坑	-	堆積土 1 層	-	深鉢	III-1	-	口縁上端部：縦位押圧縄文 LR、口縁部：縦位連続押圧縄文 LR、縦位押圧縄文 LR。	1mm 程度の石英・長石。	-	-	(4.1)	100	口縁部	一部	-
第 130 図 7	写真 130-7	P1300	SK590	土坑	-	堆積土 1 層	-	深鉢 (2)	III-1 (1)	L1	口縁部：無文帯「J」字状隆起線文。	1mm 程度の石英・長石、1mm 程度の雲母、1mm 程度の白色岩片少量。	-	-	(3.8)	40	口縁部	一部	-
第 131 図 1	写真 131-1	P1301	SK591	土坑	-	堆積土 1 層	-	深鉢 (4)	III-1 (2)	J3	口縁部：連続刺突文 (半取竹筒)、縦位隆起線文・連続折頭押圧文・縄文 LR、弧状隆起線文、縄文 LR。	1mm 以下の石英・長石、1mm 以下の白色岩片、1mm 程度の雲母少量。	-	-	(4.2)	30	口縁部	一部	-
第 131 図 2	写真 131-2	P1302	SK591	土坑	-	堆積土 1 層	-	深鉢	IV-1	-	突起：渦巻状隆起線文・沈線文。口縁部：連続刺突文 (角押)、縄文 LR。	1mm 程度の白色岩片少量。	-	-	(3.0)	30	口縁部	一部	-
第 132 図 1	写真 132-1	P1303	SK598	土坑	-	堆積土 1 層	-	深鉢 (1)	II-1 (2)	E7	胴部：無文帯、胴部：縦位半行・弧状隆起線文、縄文 L。	1mm 程度の石英・長石、3mm 程度の黄褐色岩片 (繊維状)、1mm 以下の白色岩片少量。	-	-	(7.7)	100	口縁部 ～胴部	一部	-
第 132 図 2	写真 132-2	P1304	SK598	土坑	-	堆積土 1 層	-	深鉢 (6)	II-1	-	胴部：方形区画隆起線文 (区画に沿う平行沈線文・交互刺突文)、縦位縮頭文・字状 L 片結び、縄文 L。	1mm 程度の黄褐色岩片 (繊維状) 多量、1mm 程度の石英・長石。	-	-	(13.6)	400	胴部	一部	-

第 19-58 表 縄文土器観察表

図番号 (第 3 分冊)	写真番号 (第 4 分冊)	登録 番号	所属		器種分類		土器群分類		特徴	色調	胎土	法量 (cm・g)			残存状況	接合関係 (同一個体)	分析項目	
			種別	内部施設	取上番号	器形	口縁	分類				細分	文様	口径				底径
第 132 図 4	写真 135-2	P1305	SK600	土坑	深鉢	(4)	a	III-1	(1)	B1	口縁部：縦位押圧縄文 Lr、凹形付文、貼付文に沿う押圧縄文 Lr。 口縁上部部：連続刺突文。	1～2mm 程度の白色岩片、1mm 以下の石英・長石少量。1mm 程度の黒色岩片少量。1mm 程度の雲母微量。	-	(4.7)	100	口縁部 一部	-	-
第 132 図 7	写真 135-3	P1306	SK600	土坑	深鉢	(4)	a	II-2	(2)	B1	口縁上部部：連続刺突文。 胴部：縦位押圧縄文 Lr、凹形付文、貼付文に沿う押圧縄文 Lr、細文 Lr。	1mm 程度の石英・長石少量。1mm 以下の雲母微量。	-	(2.9)	20	口縁部 一部	-	-
第 132 図 8	写真 135-6	P1307	SK600	土坑	深鉢	-	a	III-1	-	-	口縁部：縦位押圧縄文 Lr、凹形付文、貼付文に沿う押圧縄文 Lr、細文 Lr。 胴部：縦位押圧縄文 Lr、凹形付文、貼付文に沿う押圧縄文 Lr、細文 Lr。	1mm 程度の石英・長石少量。1mm 以下の雲母微量。	-	(10.3)	100	口縁部 一部	-	-
第 132 図 6	写真 135-4	P1308	SK600	土坑	深鉢	-	a	IV-1	-	-	口縁部：溝状隆起文、縦位押圧縄文 Lr、凹形付文、貼付文に沿う押圧縄文 Lr、細文 Lr。 胴部：縦位押圧縄文 Lr、凹形付文、貼付文に沿う押圧縄文 Lr、細文 Lr。	1mm 程度の石英・長石、1～2mm 程度の黄褐色岩片(繊維状)少量。	-	(3.5)	40	口縁部 一部	-	-
第 132 図 5	写真 135-5	P1309	SK600	土坑	深鉢	(2)	a	III-1	-	-	口縁部：凹形付文、連続刺突文、縦位押圧縄文 Lr、凹形付文、貼付文に沿う押圧縄文 Lr、細文 Lr。 胴部：縦位押圧縄文 Lr、凹形付文、貼付文に沿う押圧縄文 Lr、細文 Lr。	1mm 程度の黒色岩片、1～2mm 程度の長石少量。1mm 程度の白色岩片少量。	-	(3.8)	100	口縁部 一部	-	-
第 133 図 1	写真 134-1	P1310	SK602	土坑	深鉢	W	a	III-1	(2)	J3	口縁部：凹形付文、連続刺突文、縦位押圧縄文 Lr、凹形付文、貼付文に沿う押圧縄文 Lr、細文 Lr。 胴部：縦位押圧縄文 Lr、凹形付文、貼付文に沿う押圧縄文 Lr、細文 Lr。	0.5mm 以下の石英・長石少量。雲母片微量。	(28.8)	1800	口縁部 一部	-	-	
第 85 図 1	写真 93-1	P1311	SK606	フラスコ状土坑	深鉢	J	a	III-1	(2)	J2	口縁部：凹形付文、連続刺突文、縦位押圧縄文 Lr、凹形付文、貼付文に沿う押圧縄文 Lr、細文 Lr。 胴部：縦位押圧縄文 Lr、凹形付文、貼付文に沿う押圧縄文 Lr、細文 Lr。	1mm 程度の石英・長石少量。	22.1	1900	口縁部 3/4 ～底部	SK606- Pot543	-	
第 85 図 2	写真 93-2	P1312	SK606	フラスコ状土坑	深鉢	D	b	III-1	(1)	K4	口縁部：凹形付文、連続刺突文、縦位押圧縄文 Lr、凹形付文、貼付文に沿う押圧縄文 Lr、細文 Lr。 胴部：縦位押圧縄文 Lr、凹形付文、貼付文に沿う押圧縄文 Lr、細文 Lr。	1mm 程度の石英・長石少量。	20.8	1700	口縁部 略完形 ～底部	-	-	
第 85 図 3	写真 93-3	P1313	SK606	フラスコ状土坑	深鉢	(8)	-	-	-	-	口縁部：凹形付文、連続刺突文、縦位押圧縄文 Lr、凹形付文、貼付文に沿う押圧縄文 Lr、細文 Lr。 胴部：縦位押圧縄文 Lr、凹形付文、貼付文に沿う押圧縄文 Lr、細文 Lr。	1mm 程度の石英・長石、1～2mm 程度の黒色岩片(繊維状)少量。	12.5	700	胴部 一部 ～底部	-	-	
第 85 図 4	写真 93-4	P1314	SK606	フラスコ状土坑	深鉢	C	b	III-1	(1)	K4	口縁部：凹形付文、連続刺突文、縦位押圧縄文 Lr、凹形付文、貼付文に沿う押圧縄文 Lr、細文 Lr。 胴部：縦位押圧縄文 Lr、凹形付文、貼付文に沿う押圧縄文 Lr、細文 Lr。	1mm 以下の雲母片少量。1mm 程度の石英・長石少量。	19.0	1100	口縁部 2/3 ～底部	-	-	
第 83 図 2	写真 92-3	P1315	SK606	フラスコ状土坑	深鉢	G	a	III-1	(2)	L3	口縁部：凹形付文、連続刺突文、縦位押圧縄文 Lr、凹形付文、貼付文に沿う押圧縄文 Lr、細文 Lr。 胴部：縦位押圧縄文 Lr、凹形付文、貼付文に沿う押圧縄文 Lr、細文 Lr。	1mm 程度の石英・長石少量。	(22.6)	800	口縁部 1/4 ～底部	-	-	
第 83 図 3	写真 92-5	P1316	SK606	フラスコ状土坑	深鉢	(13)	-	-	-	-	口縁部：凹形付文、連続刺突文、縦位押圧縄文 Lr、凹形付文、貼付文に沿う押圧縄文 Lr、細文 Lr。 胴部：縦位押圧縄文 Lr、凹形付文、貼付文に沿う押圧縄文 Lr、細文 Lr。	1mm 程度の石英・長石、1～2mm 程度の黒色岩片(繊維状)少量。1～2mm 程度の白色岩片少量。1～2mm 程度の石英・長石。	11.1	600	胴部 一部 ～底部	-	-	
第 84 図 2	写真 92-6	P1317	SK606	フラスコ状土坑	深鉢	(6)	-	-	-	-	口縁部：凹形付文、連続刺突文、縦位押圧縄文 Lr、凹形付文、貼付文に沿う押圧縄文 Lr、細文 Lr。 胴部：縦位押圧縄文 Lr、凹形付文、貼付文に沿う押圧縄文 Lr、細文 Lr。	0.5～3mm 程度の石英・長石。	9.2	400	胴部 一部 ～底部	-	-	
第 84 図 1	写真 92-1	P1318	SK606	フラスコ状土坑	深鉢	A	a	III-1	(2)	H4	口縁部：凹形付文、連続刺突文、縦位押圧縄文 Lr、凹形付文、貼付文に沿う押圧縄文 Lr、細文 Lr。 胴部：縦位押圧縄文 Lr、凹形付文、貼付文に沿う押圧縄文 Lr、細文 Lr。	1mm 程度の雲母片少量。1mm 程度の石英・長石少量。	23.7	1800	口縁部 略完形 ～底部	SK606- Pot546	三次元	
第 84 図 3	写真 92-2	P1319	SK606	フラスコ状土坑	深鉢	R	a	III-1	(1)	K3	口縁部：凹形付文、連続刺突文、縦位押圧縄文 Lr、凹形付文、貼付文に沿う押圧縄文 Lr、細文 Lr。 胴部：縦位押圧縄文 Lr、凹形付文、貼付文に沿う押圧縄文 Lr、細文 Lr。	1mm 程度の石英・長石少量。赤色岩片少量。微細な雲母片微量。	(24.5)	500	口縁部 一部 ～底部	-	-	
第 84 図 4	写真 92-4	P1320	SK606	フラスコ状土坑	深鉢	(4)	d	III-1	(1)	A3	口縁部：凹形付文、連続刺突文、縦位押圧縄文 Lr、凹形付文、貼付文に沿う押圧縄文 Lr、細文 Lr。 胴部：縦位押圧縄文 Lr、凹形付文、貼付文に沿う押圧縄文 Lr、細文 Lr。	1～3mm 程度の石英・長石少量。1～3mm 程度の黒色岩片。1mm 以下の雲母少量。1～3mm 程度の赤色岩片微量。	-	(6.8)	200	口縁部 一部 ～底部	-	-
第 86 図 10	写真 94-10	P1321	SK606	フラスコ状土坑	深鉢	(16)	-	-	-	-	口縁部：凹形付文、連続刺突文、縦位押圧縄文 Lr、凹形付文、貼付文に沿う押圧縄文 Lr、細文 Lr。 胴部：縦位押圧縄文 Lr、凹形付文、貼付文に沿う押圧縄文 Lr、細文 Lr。	1mm 程度の石英・長石、1mm 以下の黄褐色岩片(繊維状)少量。	11.8	700	胴部 一部 ～底部	-	-	
第 86 図 11	写真 94-11	P1322	SK606	フラスコ状土坑	深鉢	(13)	-	-	-	-	口縁部：凹形付文、連続刺突文、縦位押圧縄文 Lr、凹形付文、貼付文に沿う押圧縄文 Lr、細文 Lr。 胴部：縦位押圧縄文 Lr、凹形付文、貼付文に沿う押圧縄文 Lr、細文 Lr。	1mm 以下の石英・長石、1mm 以下の黄褐色岩片(繊維状)多量。	13.8	800	胴部 一部 ～底部	-	-	
第 86 図 1	写真 94-1	P1323	SK606	フラスコ状土坑	深鉢	D	a	III-1	(2)	J2	口縁部：凹形付文、連続刺突文、縦位押圧縄文 Lr、凹形付文、貼付文に沿う押圧縄文 Lr、細文 Lr。 胴部：縦位押圧縄文 Lr、凹形付文、貼付文に沿う押圧縄文 Lr、細文 Lr。	1mm 程度の石英・長石少量。1mm 程度の雲母片少量。	16.6	400	口縁部 1/2 ～底部	-	-	
第 86 図 2	写真 94-2	P1324	SK606	フラスコ状土坑	深鉢	H	b	II-1	(2)	L4	口縁部：凹形付文、連続刺突文、縦位押圧縄文 Lr、凹形付文、貼付文に沿う押圧縄文 Lr、細文 Lr。 胴部：縦位押圧縄文 Lr、凹形付文、貼付文に沿う押圧縄文 Lr、細文 Lr。	1mm 程度の石英・長石少量。	10.1	200	口縁部 1/2 ～底部	-	-	

第 19-59 表 縄文土器観察表

図番号 (第 3 分冊)	写真番号 (第 4 分冊)	登録 番号	通稱名	所属		器種分類			特徴		色調	胎土		法量 (cm・g)			残存状況	接合関係 (同一個体)	分析項目	
				内部施設	取上番号	器種	器形	口縁	分類	部分		文様	口縁部	胎土	口径	底径				器高
第 86 図 4	写真 94-3	P1325	SK606			深鉢	(1)	a	III-1	-	-	口縁部：小波状隆線文+縦位の連続押文 Lr、連続状押し文 Lr。胎土：縄文 Lr。 胴部：連続押文。 底面：連続押文。	外面：10YR6/2 灰黄褐色 内面：10YR6/3 にぶい黄褐色 1~5mm 程度の長石多量。1 ~3mm 程度の白色岩片。微細な窒素母少量。	100	(8.0)		口縁部 ~ 胴部	一部	-	
第 86 図 8	写真 94-9	P1326	SK606			深鉢			III-2	-	C1	口縁部：小波状隆線文+縦位の連続押文 Lr、[Y] 字状下区画 Lr。 胎土：縄文 Lr。 胴部：連続押文。 底面：連続押文。	外面：7.5YR6/4 にぶい黄褐色 内面：10YR6/2 灰黄褐色 1~5mm 程度の長石多量。	100	(8.5)		胴部	一部	-	
第 72 図 3	写真 80-10	P1327	SK267			深鉢	Y	a	III-1 (2)	II		口縁部：小波状隆線文+縦位の連続押文 Lr、[Y] 字状下区画 Lr。 胎土：縄文 Lr。 胴部：連続押文。 底面：連続押文。	外面：10YR6/3 にぶい黄褐色 内面：10YR3/1 黒褐色 1mm 以下の石英・長石。微量な窒素母少量。	100	(9.5)		口縁部 ~ 胴部	一部	(SK606)	
第 86 図 9	写真 94-7	P1328	SK606			深鉢			-	-	-	口縁部：縄文 Lr × Rl。 胴部：縄文 Lr × Rl。	外面：2.5YR5/8 明赤褐色 内面：2.5YR5/8 明赤褐色 1mm 以下の石英・長石少量。	100	(5.4)		胴部	一部	-	
第 86 図 5	写真 94-4	P1329	SK606			深鉢	(1)	a	V-2	-	A1	口縁部：短波状隆線文、口縁部：小波状隆線文+縄文 Lr、縦位の連続押文 Lr、縦位の連続押文 Lr、縦位の連続押文 Lr。 胎土：縄文 Lr。	外面：10YR6/2 灰黄褐色 内面：7.5YR7/8 黄褐色 1mm 以下の石英・長石。1~3mm 程度の黄褐色岩片（繊維状）少量。	100	(5.1)		口縁部 ~ 胴部	一部	-	
第 86 図 6	写真 94-5	P1330	SK606			深鉢	(2)	a	III-1	-		口縁部：短波状隆線文、口縁部：小波状隆線文+縄文 Lr、縦位の連続押文 Lr、縦位の連続押文 Lr、縦位の連続押文 Lr。 胎土：縄文 Lr。	外面：10YR6/2 灰黄褐色 内面：7.5YR6/4 にぶい黄褐色 1~2mm 程度の長石少量。黄褐色岩片（繊維状）少量。	100	(3.8)		口縁部	一部	-	
第 86 図 3	写真 94-6	P1331	SK606			深鉢	W	a	III-1	-		口縁部：短波状隆線文+押し文 Lr。胴部：縦位の連続押文。 胎土：縄文 Lr。	外面：10YR4/1 褐灰色 内面：10YR6/2 灰黄褐色 1~2mm 程度の長石・長石。1 ~3mm 程度の黄褐色岩片（繊維状）少量。	100	(4.4)		口縁部 ~ 胴部	一部	SD5	
第 86 図 7	写真 94-8	P1332	SK606			深鉢	(3)	c	III-1	-		口縁部：短波状隆線文+押し文 Lr。 胎土：縄文 Lr。	外面：10YR4/1 褐灰色 内面：10YR6/2 灰黄褐色 1~2mm 程度の長石・長石。1 ~3mm 程度の黄褐色岩片（繊維状）少量。	200	(7.8)	(8.9)	口縁部 ~ 胴部	一部	-	
第 134 図 1	写真 135-1	P1333	SK609			深鉢	G		III-1 (1)	E1		口縁部：短波状隆線文、口縁部：短波状隆線文、口縁部：短波状隆線文、口縁部：短波状隆線文、口縁部：短波状隆線文、口縁部：短波状隆線文、口縁部：短波状隆線文、口縁部：短波状隆線文。 胎土：縄文 Lr。	外面：10YR7/3 にぶい黄褐色 内面：10YR7/2 にぶい黄褐色 1mm 程度の石英・長石少量。	1500	(22.3)		口縁部	1/3	-	
第 135 図 8	写真 136-6	P1334	SK609			深鉢	(13)		-	-		口縁部：短波状隆線文+押し文 Lr。胴部：縦位の連続押文。 胎土：縄文 Lr。	外面：7.5YR6/6 褐色 内面：7.5YR6/6 褐色 0.5~3mm 程度の長石少量。0.5 ~2mm 程度の白色岩片微量。	600	(8.4)		胴部 ~ 底部	一部	-	
第 134 図 8	写真 134-6	P1335	SK609			深鉢	(3)	b	III-1 (2)	C7		口縁部：短波状隆線文、口縁部：短波状隆線文、口縁部：短波状隆線文、口縁部：短波状隆線文、口縁部：短波状隆線文、口縁部：短波状隆線文、口縁部：短波状隆線文、口縁部：短波状隆線文。 胎土：縄文 Lr。	外面：10YR8/4 浅黄褐色 内面：10YR7/2 にぶい黄褐色 1~2mm 程度の石英・長石多量。1 ~3mm 程度の黄褐色岩片。	400	(14.9)		口縁部 ~ 胴部	一部	-	
第 133 図 2	写真 134-3	P1336	SK609			深鉢	W		III-1 (2)	I3		口縁部：短波状隆線文、口縁部：短波状隆線文、口縁部：短波状隆線文、口縁部：短波状隆線文、口縁部：短波状隆線文、口縁部：短波状隆線文、口縁部：短波状隆線文、口縁部：短波状隆線文。 胎土：縄文 Lr。	外面：2.5YR5/2 灰赤褐色 内面：5YR3/4 黒褐色 1mm 程度の石英・長石少量。	700	8.8	19.2	口縁部 ~ 底部	略劣形	-	
第 134 図 2	写真 134-2	P1337	SK609			深鉢	H	a	III-1 (1)	K5		口縁部：短波状隆線文 Lr。胴部：短波状隆線文 S 字状 R 可 結文 Lr。胎土：縄文 Lr。 胴部：縦位の連続押文 Lr、縦位の連続押文 Lr、縦位の連続押文 Lr、縦位の連続押文 Lr、縦位の連続押文 Lr、縦位の連続押文 Lr、縦位の連続押文 Lr、縦位の連続押文 Lr。 胎土：縄文 Lr。	外面：10YR6/2 灰黄褐色 内面：10YR6/2 灰黄褐色 1mm 以下の石英・長石少量。	700	(20.7)		口縁部	1/2	-	
第 134 図 7	写真 135-2	P1338	SK609			深鉢	F	b	III-1 (1)	P1		口縁部：短波状隆線文+押し文 Lr。胴部：短波状隆線文 Lr、縦位の連続押文 Lr、縦位の連続押文 Lr、縦位の連続押文 Lr、縦位の連続押文 Lr、縦位の連続押文 Lr、縦位の連続押文 Lr、縦位の連続押文 Lr。 胎土：縄文 Lr。	外面：10YR8/2 灰白 内面：10YR8/2 灰白 1mm 以下の石英・長石少量。	500	12.6	16.5	口縁部 ~ 底部	2/3	-	
第 134 図 3	写真 136-1	P1339	SK609			深鉢	G1	a	III-1 (1)	K5		口縁部：短波状隆線文 Lr、口縁部：短波状隆線文 Lr、口縁部：短波状隆線文 Lr、口縁部：短波状隆線文 Lr、口縁部：短波状隆線文 Lr、口縁部：短波状隆線文 Lr、口縁部：短波状隆線文 Lr、口縁部：短波状隆線文 Lr。 胎土：縄文 Lr。	外面：10YR4/1 褐灰色 内面：10YR5/1 褐灰色 0.5mm 程度の石英・長石。0.5 ~2mm 程度の白色岩片多量。0.5mm 程度の有色炭化物微量。	400	8.4	(10.9)	口縁部 ~ 底部	1/4	-	
第 135 図 4	写真 135-7	P1340	SK609			深鉢	A1	a	V-2	-	B1	口縁部：短波状隆線文 Lr。胴部：短波状隆線文 Lr、縦位の連続押文 Lr、縦位の連続押文 Lr、縦位の連続押文 Lr、縦位の連続押文 Lr、縦位の連続押文 Lr、縦位の連続押文 Lr、縦位の連続押文 Lr。 胎土：縄文 Lr。	外面：10YR8/3 浅黄褐色 内面：10YR7/2 にぶい黄褐色 0.5mm 程度の石英・長石少量。	100	6.4		口縁部	一部	-	
第 134 図 4	写真 136-3	P1341	SK609			深鉢	A1	a	III-1	-	Q1	口縁部：短波状隆線文 Lr、口縁部：短波状隆線文 Lr、口縁部：短波状隆線文 Lr、口縁部：短波状隆線文 Lr、口縁部：短波状隆線文 Lr、口縁部：短波状隆線文 Lr、口縁部：短波状隆線文 Lr、口縁部：短波状隆線文 Lr。 胎土：縄文 Lr。	外面：10YR7/2 にぶい黄褐色 内面：10YR8/1 灰白 0.5mm 程度の石英・長石少量。1 ~3mm 程度の黄褐色岩片（繊維状）多量。	400	(21.7)	8.3	9.0	口縁部 ~ 底部	1/3	(SX717)
第 135 図 7	写真 134-7	P1342	SK609			深鉢	(1)		II-3	-	B1	口縁部：短波状隆線文 Lr、口縁部：短波状隆線文 Lr、口縁部：短波状隆線文 Lr、口縁部：短波状隆線文 Lr、口縁部：短波状隆線文 Lr、口縁部：短波状隆線文 Lr、口縁部：短波状隆線文 Lr、口縁部：短波状隆線文 Lr。 胎土：縄文 Lr。	外面：10YR5/3 にぶい黄褐色 内面：10YR6/2 灰黄褐色 1mm 程度の石英・長石。1mm 以下の白色岩片（繊維状）少量。	300	(12.6)		胴部	一部	-	
第 133 図 3	写真 135-5	P1343	SK609			深鉢	W	a	III-1	-		口縁部：短波状隆線文+押し文 Lr、口縁部：短波状隆線文 Lr、口縁部：短波状隆線文 Lr、口縁部：短波状隆線文 Lr、口縁部：短波状隆線文 Lr、口縁部：短波状隆線文 Lr、口縁部：短波状隆線文 Lr、口縁部：短波状隆線文 Lr。 胎土：縄文 Lr。	外面：10YR5/3 にぶい黄褐色 内面：10YR7/3 にぶい黄褐色 1mm 程度の石英・長石。1mm 以下の白色岩片（繊維状）少量。	100	(5.0)	(5.4)	口縁部 ~ 胴部	一部	-	
第 135 図 4	写真 136-4	P1344	SK609			深鉢	(5)	a	III-1 (2)	H2		口縁部：短波状隆線文+押し文 Lr、口縁部：短波状隆線文 Lr、口縁部：短波状隆線文 Lr、口縁部：短波状隆線文 Lr、口縁部：短波状隆線文 Lr、口縁部：短波状隆線文 Lr、口縁部：短波状隆線文 Lr、口縁部：短波状隆線文 Lr。 胎土：縄文 Lr。	外面：10YR8/6 黄褐色 内面：7.5YR7/8 黄褐色 1mm 以下の石英・長石多量。1mm 以下の白色岩片（繊維状）少量。	100	(9.5)		口縁部 ~ 胴部	一部	-	
第 135 図 1	写真 135-4	P1345	SK609			深鉢	N		II-1 (2)	J3		口縁部：短波状隆線文+押し文 Lr、口縁部：短波状隆線文 Lr、口縁部：短波状隆線文 Lr、口縁部：短波状隆線文 Lr、口縁部：短波状隆線文 Lr、口縁部：短波状隆線文 Lr、口縁部：短波状隆線文 Lr、口縁部：短波状隆線文 Lr。 胎土：縄文 Lr。	外面：10YR7/3 にぶい黄褐色 内面：10YR7/2 にぶい黄褐色 1mm 程度の石英・長石。1mm 以下の白色岩片。	200	(8.7)		口縁部 ~ 胴部	一部	-	
第 135 図 5	写真 136-2	P1346	SK609			深鉢	(1)	a	III-1 (1)	K5		口縁部：短波状隆線文 Lr、口縁部：短波状隆線文 Lr、口縁部：短波状隆線文 Lr、口縁部：短波状隆線文 Lr、口縁部：短波状隆線文 Lr、口縁部：短波状隆線文 Lr、口縁部：短波状隆線文 Lr、口縁部：短波状隆線文 Lr。 胎土：縄文 Lr。	外面：7.5YR4/2 灰黄褐色 内面：7.5YR6/4 にぶい黄褐色 1mm 程度の石英・長石。1mm 以下の白色岩片。	200	(11.0)		口縁部 ~ 胴部	一部	-	
第 135 図 6	写真 134-4	P1347	SK609			深鉢			II-2 (1)	A1		口縁部：短波状隆線文 Lr、口縁部：短波状隆線文 Lr、口縁部：短波状隆線文 Lr、口縁部：短波状隆線文 Lr、口縁部：短波状隆線文 Lr、口縁部：短波状隆線文 Lr、口縁部：短波状隆線文 Lr、口縁部：短波状隆線文 Lr。 胎土：縄文 Lr。	外面：10YR7/4 にぶい黄褐色 内面：10YR6/3 にぶい黄褐色 1mm 程度の石英・長石。1mm 程度の白色岩片。	40	(5.5)		胴部	一部	-	
第 135 図 2	写真 135-6	P1348	SK609			深鉢	(1)	a	V-2	-	A1	口縁部：短波状隆線文 Lr、口縁部：短波状隆線文 Lr、口縁部：短波状隆線文 Lr、口縁部：短波状隆線文 Lr、口縁部：短波状隆線文 Lr、口縁部：短波状隆線文 Lr、口縁部：短波状隆線文 Lr、口縁部：短波状隆線文 Lr。 胎土：縄文 Lr。	外面：10YR4/2 灰黄褐色 内面：10YR4/1 褐灰色 1mm 程度の石英・長石多量。1 ~2mm 程度の黄褐色岩片（繊維状）少量。	100	(11.3)		口縁部 ~ 胴部	一部	-	

第 19-60 表 縄文土器観察表

図番号 (第 3 分冊)	写真番号 (第 4 分冊)	登録 番号	通稱名	部属	器種分類	器形分類	土器群分類	特徴	色調	胎土	法量 (cm・g)	存在状況	接合関係 (同一個体)	分析項目
第 135 図 3	写真 134-5	P1349	SK609	土坑	深鉢	(4)	a II-2 (1)	A1	口縁上端部：縦位連続押圧縄文。口縁部：縦位・斜位花縄文。 口縁上端部：縦位連続押圧縄文。口縁部：縦位・斜位・三角形半 梯子状花縄文 (U 字形・刺突文)。 口縁上端部：縦位連続押圧縄文。口縁部：縦位・斜位・三角形半 梯子状花縄文 (U 字形・刺突文)。 突起部：縦位連続押圧縄文 (半載竹筒)。	均質土。1mm 以下の石英・長 石微量。微細な雲母少量。	底径 器高 最大高 - (2.4) -	残存状況 部位 残存率 口縁部 一部	-	-
第 135 図 5	写真 136-5	P1350	SK609	土坑	深鉢	-	a II-2 (2)	B1	外側：10YR5/3 に近い黄褐色 内側：10YR3/1 黒褐色	均質土。1mm 以下の石英・長 石微量。	底径 器高 最大高 - (5.2) -	残存状況 部位 残存率 口縁部 一部	-	-
第 134 図 6	写真 135-3	P1351	SK609	土坑	深鉢	(1)	a - - -	-	外側：5YR6/8 橙 内側：10YR6/3 に近い黄褐色	1 ~ 6mm 程度の白色岩片。1 ~ 3mm 程度の石英・長石。 1mm 以下の黒色岩片。1mm 以下の 褐色少量。1mm 程度の赤色岩 片微量。	底径 器高 最大高 - (6.0) -	残存状況 部位 残存率 口縁部 一部	-	-
第 88 図 9	写真 96-8	P1352	SK612	フラスコ状 土坑	深鉢	(13)	- - -	-	外側：10YR6/4 に近い黄褐色 内側：10YR6/3 に近い黄褐色	1mm 以下の石英・長石。1mm 以下の黒色岩片。1mm 以下の 褐色少量。1mm 程度の赤色岩 片微量。	底径 器高 最大高 7.8 (11.4) -	残存状況 部位 残存率 胴部 1/4	-	-
第 88 図 8	写真 96-7	P1353	SK612	フラスコ状 土坑	深鉢	(11)	- - -	-	外側：10YR6/3 に近い黄褐色 内側：10YR6/3 に近い黄褐色	1mm 以下の石英・長石多量。 1mm 以下の白色岩片少量。	底径 器高 最大高 - (11.8) -	残存状況 部位 残存率 胴部 一部	SK721	-
第 88 図 5	写真 96-4	P1354	SK612	フラスコ状 土坑	深鉢	(2)	a V-2 -	A1	外側：10YR4/1 褐灰 内側：10YR5/1 褐灰	1 ~ 3mm 程度の石英・長石。 1mm 程度の雲母少量。	底径 器高 最大高 - (5.5) -	残存状況 部位 残存率 口縁部 一部	-	-
第 88 図 6	写真 96-5	P1355	SK612	フラスコ状 土坑	深鉢	(4)	d II-1 -	-	外側：10YR2/1 黒 内側：10YR3/1 黒褐色	1 ~ 3mm 程度の白色岩片。 1mm 以下の石英・長石。	底径 器高 最大高 - (3.6) -	残存状況 部位 残存率 口縁部 一部	-	-
第 88 図 7	写真 96-6	P1356	SK612	フラスコ状 土坑	深鉢	-	d - - -	-	外側：5YR6/8 橙 内側：5YR6/8 橙	1mm 程度の石英・長石。1 ~ 2mm 以下の白色岩片少量。	底径 器高 最大高 - (2.9) -	残存状況 部位 残存率 口縁部 一部	-	-
第 87 図 1	写真 95-1	P1357	SK612	フラスコ状 土坑	深鉢	J	a III-1 (1)	B2	外側：7.5YR6/4 に近い黄褐色 内側：7.5YR6/4 に近い黄褐色	1mm 程度の石英・長石・ 長石少量。	底径 器高 最大高 (24.3) -	残存状況 部位 残存率 口縁部 1/4	-	-
第 87 図 4	写真 95-6	P1358	SK612	フラスコ状 土坑	深鉢	J	b III-1 (1)	K1	外側：10YR5/2 灰黄褐色 内側：10YR4/1 褐灰	1mm 程度の石英・長石少量。 1mm 程度の雲母少量。	底径 器高 最大高 (15.7) -	残存状況 部位 残存率 口縁部 略成形	-	-
第 88 図 2	写真 95-7	P1359	SK612	フラスコ状 土坑	深鉢	(8)	- - -	-	外側：7.5YR6/6 橙 内側：7.5YR7/6 橙	1 ~ 3mm 程度の長石。1mm 程 度の白色岩片少量。1mm 程度 の黒色岩片少量。	底径 器高 最大高 10.2 (15.1) -	残存状況 部位 残存率 胴部 一部	-	-
第 87 図 3	写真 95-3	P1360	SK612	フラスコ状 土坑	浅鉢	F1	a III-1 (2)	L5	外側：10YR5/2 灰黄褐色 内側：10YR8/3 浅黄褐色	0.5 ~ 1mm 以下の石英・長石 少量。白色岩片 (繊維状) 少量。	底径 器高 最大高 (46.8) -	残存状況 部位 残存率 口縁部 一部	-	-
第 87 図 2	写真 95-2	P1361	SK612	フラスコ状 土坑	深鉢	G	b III-1 (2)	J3	外側：2.5YR5/6 明赤褐色 内側：2.5YR5/6 明赤褐色	微細な雲母片。1mm 程度の石 英・長石。	底径 器高 最大高 (21.9) -	残存状況 部位 残存率 口縁部 一部	-	-
第 88 図 1	写真 96-1	P1362	SK612	フラスコ状 土坑	深鉢	(16)	- - -	-	外側：7.5YR8/8 黄褐色 内側：7.5YR8/6 浅黄褐色	1mm 程度の石英・長石。1mm 程度の黄褐色岩片 (繊維状) 少 量。	底径 器高 最大高 11.3 (21.6) -	残存状況 部位 残存率 胴部 一部	-	-
第 88 図 3	写真 96-2	P1363	SK612	フラスコ状 土坑	深鉢	(13)	- - -	-	外側：5YR6/8 橙 内側：10YR5/2 灰黄褐色	0.5 ~ 4mm 程度の雲母。1mm 以下の長石。0.5 ~ 1mm 程度 の白色岩片少量。	底径 器高 最大高 10.2 (6.0) -	残存状況 部位 残存率 胴部 一部	-	-
第 88 図 4	写真 96-3	P1364	SK612	フラスコ状 土坑	深鉢	(16)	- - -	-	外側：10YR6/2 灰黄褐色 内側：10YR7/4 に近い黄褐色	0.5 ~ 1mm 程度の石英・長石。 1mm 程度の白色岩片少量。	底径 器高 最大高 12.3 (6.4) -	残存状況 部位 残存率 胴部 一部	-	-
第 87 図 5	写真 95-4	P1365	SK612	フラスコ状 土坑	深鉢	(4)	a III-1 (1)	C2	外側：7.5YR7/6 橙 内側：7.5YR6/4 に近い黄褐色	1mm 程度の石英・長石・長石 少量。1mm 程度の雲母片少量。	底径 器高 最大高 - (5.5) -	残存状況 部位 残存率 口縁部 一部	-	-
第 87 図 6	写真 95-5	P1366	SK612	フラスコ状 土坑	深鉢	-	- - -	-	外側：10YR6/8 橙 内側：10YR3/1 黒褐色	2mm 以下の石英・長石。 1mm 程度の雲母片少量。	底径 器高 最大高 - (7.2) -	残存状況 部位 残存率 胴部 一部	-	-
第 89 図 2	写真 96-11	P1367	SK612	フラスコ状 土坑	深鉢	(13)	- - -	-	外側：2.5YR5/6 明赤褐色 内側：2.5YR4/1 赤灰	1mm 程度の石英・長石・長石 少量。1mm 程度の雲母片少量。	底径 器高 最大高 13.9 (7.4) -	残存状況 部位 残存率 胴部 一部	-	-
第 89 図 1	写真 96-9	P1368	SK612	フラスコ状 土坑	深鉢	(3)	d II-1 (2)	B	外側：10YR7/6 明黄褐色 内側：7.5YR7/6 橙	1 ~ 4mm 程度の黄褐色岩片 (纖 維状) 多量。1 ~ 2mm 程度の石 英・長石少量。	底径 器高 最大高 - (8.1) -	残存状況 部位 残存率 口縁部 一部	(SR611)	-
第 89 図 3	写真 96-10	P1369	SK612	フラスコ状 土坑	深鉢	(4)	d III-1 -	-	外側：7.5YR5/2 灰褐色 内側：10YR6/2 灰黄褐色	1 ~ 3mm 程度の石英・長石。1 ~ 5mm 程度の黄褐色岩片。1 ~ 5mm 程度の赤色岩片。1mm 程度の黒色岩片少量。	底径 器高 最大高 - (8.6) -	残存状況 部位 残存率 口縁部 一部	-	-
第 135 図 9	写真 136-7	P1370	SK613	土坑	深鉢	(2)	a III-1 (1)	K2	外側：10YR3/1 黒褐色 内側：10YR4/2 灰黄褐色	1mm 以下の雲母。1 ~ 3mm 程 度の石英・長石。	底径 器高 最大高 - (4.0) -	残存状況 部位 残存率 口縁部 一部	-	-
第 135 図 10	写真 136-8	P1371	SK613	土坑	深鉢	(4)	a IV-1 -	(7)	外側：10YR7/6 明黄褐色 内側：7.5YR7/6 橙	1 ~ 3mm 程度の白色岩片。1 ~ 2mm 程度の石英・長石。 1mm 程度の黒色岩片多量。	底径 器高 最大高 - (5.5) -	残存状況 部位 残存率 口縁部 一部	-	-
第 135 図 11	写真 136-9	P1372	SK613	土坑	深鉢	(6)	- II-2 (2)	B1	外側：7.5YR7/6 橙 内側：7.5YR7/6 橙	1 ~ 3mm 程度の石英・長石多量。 1mm 程度の黒色岩片少量。	底径 器高 最大高 - (13.2) -	残存状況 部位 残存率 胴部 一部	-	-
第 136 図 4	写真 137-1	P1373	SK614	土坑	深鉢	N	b II-1 (2)	C3	外側：10R4/6 赤 内側：10R4/6 赤	1mm 以下の雲母片少量。1mm 程度の石英・長石少量。	底径 器高 最大高 (21.7) 10.9 20.2	残存状況 部位 残存率 口縁部 2/3	-	-

第 19-61 表 縄文土器観察表

図番号 (第 3 分冊)	写真番号 (第 4 分冊)	登録 番号	通稱名	類別	内部施設	層位	取上番号	器種分類			土器群分類			特徴	色調	胎土	法量 (cm・g)			残存状況	接合關係 (同一個体)	分析項目		
								器種	器形	口縁	分類	部分	文様				口径	底径	器高				最大高	重量
第 136 図 1	写真 137-4	P1374	SK614	土坑	-	堆積土 上層	-	深鉢	C	a	III-1	(2)	L3	口縁部: 「X」字状隆線文、横位平行押注縄文 LR。底部: 動物 爪痕 (細文、内面)。	外側: 7.5YR6/6 橙 内側: 7.5YR6/6 橙	1~2mm 程度の石英・長石少量。	口径部 ~ 底部	1400	14.0	(3.1.3)	3/5	-	庄痕	
第 136 図 3	写真 137-2	P1375	SK614	土坑	-	堆積土 上層	-	深鉢	N	b	II-1	(2)	E7	口縁部: 縄文 LR。頸部: 弧状・横位隆線文、渦巻状・ 隆線文に沿う押注縄文、斜印形押注文+横位短柱状文、渦巻状・ 「Y」字状垂下隆線文、縄文 LR。	外側: 7.5YR8/6 浅黄緑 内側: 7.5YR8/6 浅黄緑	1~2mm 程度の石英・長石多量。	口径部 ~ 胴部	200	-	(9.6)	一部	-	-	
第 136 図 2	写真 137-3	P1376	SK614	土坑	-	堆積土 上層	-	深鉢	Y	a	II-2	(3)	C1	口縁上部: 横位隆線文。胴部: 豆粒状押注文、区画線 縄文、隆線文に沿う沈線文+連続短柱状文、縄文 LR。内面口縁部: 横位短柱状文。	外側: 10YR3/1 黒褐 内側: 7.5YR6/4 に近い黄緑	1~2mm 程度の石英・長石。 1mm 程度の雲母少量。	口径部	100	-	(7.0)	一部	-	-	
第 136 図 5	写真 137-5	P1377	SK614	土坑	-	堆積土	-	深鉢	X	a	V-2	-	B1	口縁上部: 無文帯+「J」字状隆線文 (測隆)、隆線文に沿う沈線 文。胴部: 胴部区画文 (横位隆線文、Y) 字状垂下区画隆線文、 区画に沿う沈線文、縄文 LR。	外側: 10YR4/1 褐灰 内側: 10YR6/2 灰黄緑	1mm 程度の石英・長石少量。	口径部 ~ 胴部	600	-	(15.5)	1/3	-	-	
第 136 図 8	写真 137-6	P1378	SK614	土坑	-	堆積土	-	深鉢	-	-	II-1	(2)	J2	口縁部: 無文帯+「J」字状隆線文 (測隆)、隆線文に沿う沈線 文。胴部: 胴部区画文 (横位隆線文、Y) 字状垂下区画隆線文、 区画に沿う沈線文、縄文 LR。	外側: 10YR8/4 浅黄緑 内側: 10YR5/3 に近い黄緑	1mm 程度の石英・長石。	口径部 ~ 胴部	100	-	(14.3)	一部	-	-	
第 136 図 6	写真 137-7	P1379	SK614	土坑	-	堆積土	-	深鉢	(4)	a	I-1	-	A1	口縁部: 横位隆線文+横位短柱状文、横位平行沈線文+連続刺 突文 (竹筵)。	外側: 10YR5/3 に近い黄緑 内側: 10YR7/4 に近い黄緑	1mm 以下の石英・長石。	口径部	40	-	(3.9)	一部	-	-	
第 136 図 7	写真 137-8	P1380	SK614	土坑	-	堆積土	-	深鉢	-	-	I-1	-	A1	口縁部: 横位隆線文+横位短柱状文、横位平行沈線文+連続刺 突文 (竹筵)。	外側: 10YR6/4 に近い黄緑 内側: 7.5YR6/4 に近い黄緑	2mm 以下の石英・長石。2mm 程度の白色岩片少量。	胴部	30	-	(3.6)	一部	-	-	
第 137 図 1	写真 138-1	P1381	SK619	土坑	-	堆積土	-	深鉢	(4)	a	III-1	(1)	C1	口縁部: 弧状・横位隆線文、横位平行・弧状隆線文、 隆線文に沿う押注縄文 LR。	外側: 7.5YR4/3 褐 内側: 7.5YR3/1 黒褐	1~2mm 程度の石英・長石。 1mm 程度の黄褐色岩片 (繊維 状)。	口径部	200	-	(9.5)	一部	-	-	
第 137 図 2	写真 138-2	P1382	SK619	土坑	-	堆積土	-	深鉢	(4)	d	II-1	-	-	口縁部: 横位短柱状文、口縁部: 縄文 LR。胴部: 横位平行沈線文+連続刺 突文 (竹筵)。	外側: 10YR8/4 浅黄緑 内側: 7.5YR3/1 黒褐	微細な長石。微細な雲母。 1mm 以下の白色岩片。1mm 以 下の雲母。	口径部	40	-	(6.0)	一部	-	-	
第 137 図 3	写真 138-3	P1383	SK619	土坑	-	堆積土	-	深鉢	(2)	b	-	-	-	口縁部: 連続短柱状文、縄文 LR。	外側: 10YR6/4 に近い黄緑 内側: 10YR7/6 明黄緑	1~2mm 程度の石英・長石。 1mm 程度の白色岩片少量。	口径部	100	-	(4.3)	一部	-	-	
第 137 図 4	写真 138-4	P1384	SK623	土坑	-	堆積土 1 層	-	深鉢	(1)	a	IV-1	(1)	A1	口縁部: 連続短柱状文、縄文 LR。	外側: 10YR7/6 明黄緑 内側: 10YR8/4 褐	1mm 程度の白色岩片少量。	口径部	30	-	(3.8)	一部	-	-	
第 137 図 5	写真 138-5	P1385	SK628	土坑	-	堆積土 1 層	-	深鉢	(4)	a	III-1	-	-	口縁部: 横位平行隆線文+連続短柱状文、横位短柱状文。 口縁部: 横位平行隆線文 LR。胴部: 横位短柱状文、横位短柱状文。 口縁部: 横位短柱状文、横位短柱状文。	外側: 10YR3/1 黒褐 内側: 10YR5/4 に近い黄緑	微細な石英・長石。微細な白色 岩片少量。微細な黒色岩片少量。	口径部	100	-	(4.3)	一部	-	-	
第 137 図 6	写真 138-6	P1386	SK633	土坑	-	堆積土 1 層	-	深鉢	E	a	III-1	(1)	K5	口縁部: 横位短柱状文、横位短柱状文、横位短柱状文。 口縁部: 横位短柱状文、横位短柱状文。	外側: 7.5YR3/2 黒褐 内側: 10YR7/4 に近い黄緑	1mm 以下の黒色岩片多量。 3mm 以下の白色岩片少量。	口径部 ~ 胴部	1000	-	(28.8)	1/4	SK610	-	
第 137 図 7	写真 138-7	P1387	SK634	土坑	-	堆積土 1 層	-	深鉢	(3)	a	III-1	(1)	C2	口縁部: 無文帯、弧状・横位隆線文+縄文 LR、縄文 LR。 口縁部: 無文帯、弧状・横位隆線文+縄文 LR、縄文 LR。 口縁部: 無文帯、弧状・横位隆線文+縄文 LR、縄文 LR。 口縁部: 無文帯、弧状・横位隆線文+縄文 LR、縄文 LR。	外側: 10YR4/1 褐灰 内側: 10YR8/4 浅黄緑	1~2mm 程度の石英・長石。 2mm 程度の黄褐色岩片 (繊維 状)。	口径部	800	-	(10.2)	一部	SK610、 (SK610)	-	-
第 137 図 8	写真 138-8	P1388	SK634	土坑	-	堆積土 1 層	-	深鉢	(1)	-	IV-1	(1)	F2	口縁部: 横位隆線文、付加「L」字状・付加弧状隆線文、 細文 LR。	外側: 10YR7/3 に近い黄緑 内側: 10YR7/3 に近い黄緑	1mm 程度の石英・長石。1mm 程度の黄褐色岩片 (繊維状) 少 量。	胴部	100	-	(9.1)	一部	-	-	
第 138 図 1	写真 139-1	P1389	SK640	土坑	-	堆積土 1 層	-	深鉢	Y	d	II-2	(3)	C4	口縁部: 渦巻状隆線文、細文 LR。胴部: 無文帯。胴部: 胴部 区画文 (横位隆線文、Y) 字状垂下区画隆線文、横位短柱状文、 Z 字状 LR 片結び、細文 LR。内面口縁部: 渦巻状隆線文、底部: 動物爪痕 (細文、内面)。	外側: 10YR7/4 に近い黄緑 内側: 10YR8/4 浅黄緑	1mm 程度の石英・長石。1mm 程度の黄褐色岩片 (繊維状) 少 量。	口径部 ~ 底部	900	-	(28.5)	(29.9)	一部	-	年代・食性
第 138 図 4	写真 139-4	P1390	SK640	土坑	-	堆積土 1 層	-	深鉢	(11)	-	IV-1	-	I	口縁部: 横位隆線文、隆線文に沿う沈線文 (一部小 波状)、付加「L」字状隆線文、細文 LR。	外側: 10YR8/4 浅黄緑 内側: 10YR8/4 浅黄緑	1mm 程度の石英・長石少量。1 ~2mm 程度の雲母少量。	胴部	1300	-	(14.7)	一部	-	-	
第 138 図 2	写真 139-2	P1391	SK640	土坑	-	堆積土 1 層	-	深鉢	(5)	a	II-1	(2)	K1	口縁部: 横位隆線文、連続「ハ」字状刺突文。 口縁部: 横位隆線文、連続「ハ」字状刺突文。 口縁部: 横位隆線文、連続「ハ」字状刺突文。 口縁部: 横位隆線文、連続「ハ」字状刺突文。	外側: 2.5YR6/3 に近い黄 緑。1mm 以下の黒色岩片。1 ~3mm 程度の黒色岩片 (纖 維状)。	1~3mm 程度の石英・長石多 量。1mm 以下の黒色岩片。1 ~3mm 程度の黄褐色岩片 (纖 維状)。	口径部	200	-	(7.9)	一部	SK610、 (SK610)	-	-
第 138 図 3	写真 139-3	P1392	SK640	土坑	-	堆積土 1 層	-	深鉢	(5)	c	II-1	(2)	C2	口縁部: 横位隆線文、連続「ハ」字状刺突文。 口縁部: 横位隆線文、連続「ハ」字状刺突文。 口縁部: 横位隆線文、連続「ハ」字状刺突文。 口縁部: 横位隆線文、連続「ハ」字状刺突文。	外側: 10YR5/2 灰黄褐 内側: 10YR8/4 浅黄緑	1mm 程度の石英・長石。1mm 程度の黄褐色岩片 (繊維状)。 1mm 程度の黒色岩片。	口径部	200	-	(7.7)	一部	-	-	
第 139 図 2	写真 139-6	P1393	SK641	土坑	-	堆積土 1 層	-	深鉢	(4)	d	III-1	-	-	口縁部: 横位隆線文、隆線文に沿う押注縄文 LR、 波頂部、付加「L」字状隆線文、細文 LR。	外側: 10YR4/1 褐灰 内側: 10YR5/3 に近い黄緑	1~3mm 程度の石英・長石。1 ~3mm 程度の黄褐色岩片 (纖 維状)。	口径部	20	-	(3.2)	一部	-	-	
第 139 図 1	写真 139-5	P1394	SK641	土坑	-	堆積土 1 層	-	深鉢	I	a	III-2	-	A2	口縁部: 横位隆線文、連続「ハ」字状刺突文、細文 LR。胴部: 横位隆線文、胴部: 渦巻状隆線文、沈線文、細文 LR。	外側: 7.5YR5/4 に近い褐 内側: 10YR5/3 に近い黄緑	1mm 程度の白色岩片。1mm 程 度の石英・長石。微細な黒色岩 片少量。2mm 以下の雲母、微 細な赤色岩片少量。	口径部	400	-	(22.4)	一部	(SK47)	-	-
第 139 図 3	写真 140-1	P1395	SK642	土坑	-	堆積土 1 層	-	深鉢	(1)	a	III-1	(2)	J3	口縁部: 横位隆線文+連続刺突文 (半刺竹筵)。胴部: 細 文 LR。	外側: 7.5YR5/4 に近い褐 内側: 7.5YR5/4 に近い褐	1mm 程度の石英・長石少量。 黄褐色岩片 (繊維状) 少量。	口径部	300	-	(17.7)	一部	-	-	
第 139 図 4	写真 140-2	P1396	SK642	土坑	-	堆積土 1 層	-	深鉢	-	-	II-2	(1)	A1	口縁部: 斜格子状隆線文。 口縁部: 斜格子状隆線文。	外側: 2.5Y4/1 黄灰 内側: 2.5Y4/1 黄灰	1mm 程度の石英・長石。	胴部	10	-	(2.1)	一部	-	-	

第 19-63 表 縄文土器観察表

図番号 (第 3 分冊)	写真番号 (第 4 分冊)	登録 番号	通稱名	類別	所属			器種分類			土器群分類			特徴	色調	胎土	法量 (cm・g)			残存状況 部位・残存率	接合關係 (同一個体)	分析項目		
					内部施設	層位	取上番号	器種	器形	口縁	分類	部分	文様				口径	底径	器高				器大高	重量
第 141 図 5	写真 142-3	P1415	SK654	土坑	-	堆積土 1 層	-	深鉢	(3)	b	IV-1	-	-	複合橋状突起(溝巻状)・小波状・溝巻状隆線文、縦位平行沈 線文+交互引文。[S] 字状突起、口縁部；通称・溝巻状・ 縦位隆線文、縦位隆線文+通称引文、無文帯、縦位平行隆線 文+斜位通称押圧文 LR、縦文 LR。	外面：10YR7/4 にぶい、黄褐色 内面：10YR8/4 浅黄褐色	1mm 程度の石英・長石少量。	-	(9.7)	-	600	口縁部 一部	SK610	庄痕	
第 142 図 3	写真 142-2	P1416	SK654	土坑	-	堆積土 1 層	-	深鉢	(2)	b	IV-1	(1)	(1)	[S] 字状突起+隆線文、付加短波状・付加菱形隆線文、口縁部； 小波状・菱形隆線文、連弧状隆線文+縦位短波状 隆線文、縦位短波状隆線文、縦文 LR、胴部；胴部区画文 (縦位平行沈線文、縦位平行沈線文+通称交互引文)。内面口縁部「1」字 状隆線文。	外面：10YR7/4 にぶい、黄褐色 内面：10YR8/4 浅黄褐色	1mm 程度の石英・長石少量。	(29.8)	(10.6)	1000	口縁部 一部	-	-		
第 142 図 4	写真 142-4	P1417	SK655	土坑	-	堆積土 1 層	-	深鉢	(5)	a	III-1	-	-	胴部；槽形・連弧状隆線文。	外面：10YR6/4 にぶい、黄褐色 内面：10YR6/6 明黄褐色	1mm 以下の石英・長石、1mm 以下の黄色岩片、1mm 以下の白色岩片少 量。	-	(10.0)	100	口縁部 一部	-	-		
第 143 図 2	写真 143-2	P1418	SK656	土坑	-	堆積土 1 層	-	深鉢	C	a	III-1	(2)	L4	口縁部；槽形・連弧状隆線文、付加短波状隆線文、口縁部； 平行押圧細文 LR。胴部；無文付加条。 灰化物付着 (内外面、特に外面胴部に多量)。	外面：5YR7/6 橙 内面：5YR7/6 橙	1mm 以下の石英・長石少量。	17.0	(16.1)	800	口縁部 ~胴部	1/4	-	-	
第 143 図 3	写真 143-3	P1419	SK656	土坑	-	堆積土 1 層	-	深鉢	(4)	e	II-1	(2)	B4	口縁部；「1」字状短付文+縦位連弧状隆線文、縦位平行沈線文、 槽形短波状隆線文、口縁部；[L] 字状に沿った隆線文、連弧「V」字状・ 溝巻状隆線文+細文 LR、隆線文に沿った沈線文、槽形凹状隆線文、 細文 LR。	外面：10YR8/4 浅黄褐色 内面：10YR8/4 浅黄褐色	1~2mm 程度の黄褐色岩片(繊維 維状)少量、1~2mm 程度の 石英・長石。	-	(16.3)	400	口縁部 一部	SK567	-		
第 143 図 4	写真 143-4	P1420	SK656	土坑	-	堆積土 1 層	-	小型 深鉢	(13)	-	-	-	-	胴部；細文 LR。 灰化物付着 (内面)。	外面：10YR7/4 にぶい、黄褐色 内面：10YR7/4 にぶい、黄褐色	1mm 以下の石英・長石少量。 黄褐色岩片(繊維状)少量。	(4.7)	(2.9)	30	胴部 ~底部	-	-		
第 202 図 2	写真 198-3	P1421	SK610	遺物包含層	-	堆積土 1 層	-	深鉢	I	a	III-1	(1)	C1	口縁部；縦位・「口」字状・弧状・溝巻状押圧細文 LR、胴部； 縦位短波状隆線文、口縁部；[L] 字状 LR 陶器、細文 LR。 種子圧痕(外面・器腹中)。	外面：5YR6/8 橙 内面：7.5YR6/6 橙	1mm 以下の黄色岩片少量、 1mm 程度の石英・長石、1mm 以下の赤褐色岩片(繊維状)少量。	-	(24.7)	1200	口縁部 ~胴部	SD5、 SK656、 Pot319	-	-	
第 144 図 1	写真 144-1	P1423	SK658	土坑	-	堆積土 1 層	-	深鉢	(2)	a	IV-1	-	(9)	口縁部；短波状・縦位平行隆線文、縦位連弧状隆線文 LR、横 位平行沈線文。 灰化物付着 (外面)。	外面：10YR6/3 にぶい、黄褐色 内面：10YR4/1 褐色	1mm 程度の石英・長石、1~ 2mm 程度の黄褐色岩片(繊維 状)。微細な黒色岩片少量。	(11.0)	(4.2)	100	口縁部 一部	SK610	-		
第 144 図 2	写真 144-2	P1424	SK659	土坑	-	堆積土 1 層	-	深鉢	L	b	IV-1	(2)	G1	複合橋状突起(弧状・溝巻状)・隆線文、連弧状隆線文、 連弧状隆線文、付加連弧状隆線文、口縁部；槽形短波状隆線 文+ 連弧状隆線文+縦位連弧状隆線文、連弧状隆線文、 無文帯、口縁部区画文(縦位平行隆線文+縦位連弧状隆線文、 細文 LR)、胴部；短波状隆線文、[x] 字状隆線文、細文 LR、胴部； 胴部区画文(縦位平行隆線文)、溝巻状・菱形隆線文、細文 LR。	外面：10YR7/4 にぶい、黄褐色 内面：10YR7/4 にぶい、黄褐色	1mm 程度の石英・長石少量。	32.0	(20.5)	1400	口縁部 ~胴部	SK664、 SK610、 (SK654、 SK646)	1/4	-	
第 144 図 4	写真 144-4	P1425	SK659	土坑	-	不明	-	深鉢	(5)	a	III-1	(1)	E2	口縁部；無文帯、弧状区画隆線文、縦位・溝巻状隆線文、隆線 文に沿った押圧細文 LR、豆粒状付文。	外面：10YR6/4 にぶい、黄褐色 内面：10YR6/4 にぶい、黄褐色	1mm 程度の石英・長石、1~ 3mm 程度の黄褐色岩片(繊維 状)少量。	-	(10.2)	300	口縁部 一部	-	-		
第 144 図 3	写真 144-3	P1426	SK659	土坑	-	堆積土 1 層	-	深鉢	(4)	a	III-1	-	-	口縁部上部；縦位短波状隆線文、口縁部；小波状・縦位・斜位隆線 文、弧状・縦位・縦位隆線文+細文 LR (前々段多量)、隆線文 に沿った押圧細文 LR (前々段多量)、細文 LR (前々段多量)。	外面：7.5YR3/1 黒褐色 内面：5YR5/6 明赤褐色	1~3mm 程度の石英・長石多 量、1~3mm 程度の黄褐色岩 片(繊維状)少量、1mm 以下 の黒色岩片、1mm 以下の白色 岩片。微細な裏面。	-	(6.9)	100	口縁部 一部	-	-		
第 145 図 2	写真 145-2 ・146-2	P1427	SK662	土坑	-	堆積土 1 層	-	深鉢	H	a	IV-1	(2)	D3	口縁部；連弧状隆線文+縦位短波状隆線文、溝巻状・[x] 字状・円 形隆線文、[S] 字状・菱形隆線文、隆線文に沿った押印文。 口縁部区画文(縦位平行隆線文+縦位連弧状隆線文 LR)、胴部； 方形区画隆線文(付加「L」字状隆線文)。胴部；菱形・方形・ 溝巻状・クランク状、垂下隆線文、隆線文に沿った沈線文、 付加「L」字状・付加短波状・付加菱形隆線文、細文 LR、底部； 灰化物付着 (内外面)。	外面：10YR7/4 にぶい、黄褐色 内面：10YR7/4 にぶい、黄褐色	1mm 程度の石英・長石少量。	(35.6)	(14.2)	600	口縁部 ~底部	3/5	-	-	胎上・三次 元・支線
第 145 図 1	写真 145-1	P1428	SK662	土坑	-	堆積土 2 層	-	浅鉢	A1	a	V-2	-	B1	口縁部；無文(ナブ)。	外面：10YR7/3 にぶい、黄褐色 内面：10YR7/3 にぶい、黄褐色	1mm 程度の石英・長石少量。	(17.0)	8.7	400	口縁部 ~底部	3/4	-	-	
第 145 図 3	写真 146-1	P1429	SK662	土坑	-	堆積土 1 層	-	深鉢	I	a	IV-1	(2)	I2	複合橋状突起(溝巻状・円形・[S] 字状)・隆線文、付加菱形・ 内加凹形隆線文、口縁部上部；縦位隆線文、隆線文に沿った連弧 状隆線文、無文帯、口縁部区画文(斜位連弧状隆線文)、頸部； 細文 LR、胴部；胴部区画文(縦位隆線文)、縦位・縦位・弧状 隆線文、付加「L」字状・付加短波状隆線文、細文 LR、 種子圧痕(内外面)。	外面：7.5YR4/1 褐色 内面：7.5YR6/3 にぶい、褐	海綿質針少量、1mm 程度の石 英・長石少量。	(28.2)	(14.5)	900	口縁部 ~胴部	一部	-	-	
第 120 図 1	写真 122-1	P1430	SK524	土坑	-	堆積土 1 層	-	深鉢	C	a	IV-1	(1)	B2	口縁部；[S] 字状突起+押圧細文 LR、隆線文+縦位押圧 細文 LR、口縁部区画文(縦位隆線文+縦位押圧細文 LR)。口縁 部~胴部・細文 LR。 灰化物付着 (内外面胴部)。	外面：7.5YR7/6 橙 内面：10YR4/1 褐色	1mm 程度の石英・長石少量。	28.2	(38.2)	5200	口縁部 ~胴部	3/5	(SK564、 SK664、 SK610、 SK666)	-	

第 19-64 表 縄文土器観察表

図番号 (第 3 分冊)	写真番号 (第 4 分冊)	登録 番号	遺構名	所属		取上番号	器種分類		土器群分類		特徴	色調	胎土	法量 (cm・g)		残存状況	接合関係 (同一個体)	分析項目		
				種別	内部施設		器形	口径	分類	細分				口径	底径				器高	最大高
第 146 図 1	写真 147-1	P1431	SK664	土坑	-	Po555 1層	深鉢	P	b	IV-1 (2)	H3	外底: 7.5YR7/6 橙 内底: 10YR4/1 褐灰	1mm 以下の石英・長石少量。	16.7 (9.7)	20.7	21.6	800	口縁部 ~ 底部	略先形	-
第 147 図 3	写真 147-4	P1432	SK664	土坑	-	堆積土 1層	深鉢	(10)	-	V-2	A1	外底: 7.5YR6/6 橙 内底: 10YR6/3 に近い黄褐色	1mm 以下の黒色岩片多量。 1mm 程度の石英・長石。 以下の雲母少量。	-	(31.6)	-	2300	胴部 ~ 底部	1/3	SK524
第 147 図 1	写真 148-1	P1433	SK664	土坑	-	堆積土 1層	深鉢	(1)	b	IV-1 (2)	D3	外底: 10YR7/2 に近い黄褐色 内底: 10YR8/1 灰白	1mm 程度の長石微量。	(38.5)	(12.7)	-	2100	口縁部 ~ 底部	一部	SK606, SK610
第 148 図 2	写真 148-4	P1434	SK664	土坑	-	堆積土 1層	深鉢	Y	a	IV-1 (1)	A1	外底: 10YR7/4 に近い黄褐色 内底: 10YR6/2 灰黄褐色	1mm 程度の石英・長石少量。 海綿質針少量。	-	(24.1)	-	800	口縁部 ~ 胴部	一部	SK610, SK567, SK587
第 147 図 2	写真 147-2	P1435	SK664	土坑	-	堆積土 1層	深鉢	H	b	IV-1 (1)	E2	外底: 2.5YR5/6 明赤褐色 内底: 2.5YR5/6 明赤褐色	1mm 程度の長石少量。	13.0	(14.8)	-	300	口縁部 ~ 胴部	1/3	-
第 146 図 5	写真 147-3	P1436	SK664	土坑	-	堆積土 1層	深鉢	(1)	b	III-3	A1	外底: 7.5YR4/4 褐 内底: 7.5YR4/4 褐	1mm 程度の白色岩片。1mm 以下 の石英・長石少量。1mm 程 度の雲母微量。	-	(15.9)	(18.0)	300	口縁部 ~ 胴部	一部	-
第 146 図 3	写真 148-2	P1437	SK664	土坑	-	堆積土 1層	深鉢	(1)	a	IV-1 (1)	E2	外底: 10YR6/4 に近い黄褐色 内底: 10YR4/1 褐灰	1mm 以下の石英・長石少量。 微細な雲母微量。	-	(9.5)	-	200	口縁部 ~ 胴部	1/3	(SK722)
第 146 図 4	写真 148-3	P1438	SK664	土坑	-	堆積土 1層	深鉢	(2)	b	IV-1	(9)	外底: 10YR3/2 黒褐色 内底: 10YR7/2 に近い黄褐色	1mm 以下の石英・長石。 1mm 程度の長石・長石。	-	-	(6.5)	100	口縁部	一部	-
第 147 図 4	写真 148-5	P1439	SK664	土坑	-	不明	深鉢	(3)	a	IV-1 (1)	B5	外底: 5YR6/6 橙 内底: 5YR6/6 橙	1mm 程度の石英・長石少量。	23.7	(13.6)	-	800	口縁部 ~ 胴部	1/4	-
第 148 図 3	写真 149-2	P1440	SK664	土坑	-	不明	深鉢	(16)	-	IV-1 (1)	E1	外底: 10YR8/4 浅黄褐色 内底: 10YR6/2 灰黄褐色	1mm 程度の石英・長石少量。	-	12.6 (19.1)	-	800	胴部 ~ 底部	一部	SK606, SK524, SK610
第 148 図 2	写真 148-7	P1441	SK664	土坑	-	不明	小型 浅鉢	G1	a	IV-1 (1)	E4	外底: 10YR6/3 に近い黄褐色 内底: 10YR4/1 褐灰	1mm 程度の石英・長石少量。	(15.0)	(6.6)	5.4	200	口縁部 ~ 底部	1/2	-
第 147 図 5	写真 148-6	P1442	SK664	土坑	-	不明	深鉢	L	-	IV-1	(10)	外底: 10YR5/3 に近い黄褐色 内底: 10YR6/6 明黄褐色	1mm 程度の黄褐色岩片(纖維 維状)多量。1mm 以下の石英・ 長石少量。	-	(9.9)	-	200	口縁部	一部	-
第 148 図 1	写真 149-1	P1443	SK664	土坑	-	不明	浅鉢	F2	b	IV-1 (1)	C2	外底: 7.5YR6/6 橙 内底: 7.5YR5/6 明黄褐色	雲母少量。0.5 ~ 2mm 程度の 石英・長石少量。	-	6.9	(8.2)	500	口縁部 ~ 底部	3/4	SK524, SK610
第 156 図 9	写真 157-10	P1444	SX739	配石遺構	K5	堆積土 1層	浅鉢	C	a	III-1 (1)	C2	外底: 10YR4/1 褐灰 内底: 10YR2/1 黒	1mm 以下の石英・長石。1mm 以下の白色岩片。1mm 程度の 黄褐色岩片(纖維状)。	-	(5.6)	-	100	口縁部	一部	-
第 156 図 8	写真 157-9	P1445	SX739	配石遺構	K5	堆積土 1層	深鉢	(2)	a	IV-1	(2)	外底: 10YR5/4 に近い黄褐色 内底: 10YR4/2 灰黄褐色	1mm 以下の石英・長石。1mm 程度の黄褐色岩片(纖維状)。	-	(3.4)	-	100	口縁部 ~ 胴部	一部	-
第 148 図 4	写真 149-3	P1446	SK676	土坑	-	堆積土 1層	深鉢	(1)	a	III-1 (2)	L3	外底: 10YR7/2 に近い黄褐色 内底: 10YR8/3 浅黄褐色	1mm 程度の石英・長石。1mm 以下の黒色岩片少量。	-	(6.8)	-	100	口縁部 ~ 胴部	一部	-
第 148 図 5	写真 149-4	P1447	SK681	土坑	-	不明	深鉢	(5)	a	III-1	-	外底: 7.5YR5/4 に近い黄褐色 内底: 7.5YR6/4 に近い黄褐色	1mm 程度の黄褐色岩片(纖維 維状)多量。1mm 程度の石英・ 長石少量。	-	(5.3)	-	40	口縁部	一部	-
第 157 図 3	写真 158-3	P1448	SX739	配石遺構	K6	堆積土 1層	深鉢	W	a	III-1 (2)	I4	外底: 10YR7/4 に近い黄褐色 内底: 10YR7/2 に近い黄褐色	1mm 程度の石英・長石。1mm 程度の黄褐色岩片(纖維状)少 量。	-	(6.6)	(7.1)	200	口縁部 ~ 胴部	一部	SX739-K4
第 157 図 2	写真 158-1	P1449	SX739	配石遺構	K6	堆積土 1層	深鉢	(3)	d	IV-1 (1)	B8	外底: 10YR4/1 褐灰 内底: 10YR7/3 に近い黄褐色	1mm 程度の石英・長石。1mm 以下の白色岩片少量。	-	(6.6)	(8.5)	300	口縁部	一部	-

第 19-65 表 縄文土器観察表

図番号 (第3分冊)	写真番号 (第4分冊)	登録 番号	通稱名	所属		器種分類		土器群分類		特徴	色調	胎土	法量 (cm・g)			残存状況 部位・残存率	接合關係 (同一個体)	分析項目					
				内部施設	層位	取上番号	器種	器形	口縁				分類	部分	文様				口径	底径	器高	最大高	重量
第149図4	写真158-2	P1450	SK739	配石遺構	K6 堆積土 1層	-	深鉢	(3)	d	III-1	-	口縁部：口縁に沿って縦位の連続押印文LR、縦位の連続文+刺突文、縦位の連続文+交互刺突文、縦位の押印文LR、溝巻状連続文(文部)、丸線文、頸部、縦位の連続文。 底化物付着(内面)。	1mm以下の石英・長石少量。	-	(5.8)	-	40	口縁部 ～頸部	一部	-			
第149図6	写真149-5	P1451	SK692	土坑	堆積土 1層	-	深鉢	(2)	a	III-1	(2)	口縁部：縦位の連続文LR、縦位の連続文+縦位の連続押印文LR。 頸部：縦位の連続文。 底化物付着(外面)。	1mm程度の石英・長石少量。 1mm程度の白色岩片少量。	-	(5.5)	-	40	口縁部	一部	-			
第149図1	写真149-6	P1452	SK695	土坑	堆積土 1層	-	深鉢	(3)	a	III-1	(1)	口縁部：縦位の連続文LR、縦位の連続文+縦位の連続押印文LR。 頸部：縦位の連続文。 底化物付着(外面)。	1mm以下の黄色岩片少量。 1mm以下の白色岩片少量。	-	(8.5)	-	100	口縁部 ～頸部	一部	-			
第149図2	写真149-7	P1453	SK695	土坑	堆積土 1層	-	深鉢	(1)	a	III-1	(2)	口縁部：縦位の連続文LR、縦位の連続文+縦位の連続押印文LR。 頸部：縦位の連続文。 底化物付着(外面)。	1mm程度の石英・長石少量。 1mm程度の白色岩片少量。 1mm程度の赤褐色岩片(繊維状)少量。	-	(4.5)	-	30	口縁部	一部	-			
第149図3	写真149-8	P1454	SK698	土坑	堆積土	-	深鉢	(4)	b	III-1	(2)	口縁部：縦位の連続文LR、縦位の連続文+縦位の連続押印文LR。 頸部：縦位の連続文。 底化物付着(外面)。	1mm程度の石英・長石。 1mm程度の白色岩片少量。	-	(8.1)	-	100	口縁部	一部	-			
第149図5	写真150-2	P1455	SK699	土坑	堆積土 1層	-	深鉢	(1)	-	III-1	-	口縁部：縦位の連続文LR、縦位の連続文+縦位の連続押印文LR。 頸部：縦位の連続文。 底化物付着(外面)。	1mm程度の石英・長石少量。 1mm程度の白色岩片少量。	-	(4.9)	-	100	口縁部	一部	-			
第149図6	写真150-3	P1456	SK701	土坑	堆積土 1層	-	深鉢	-	-	-	-	口縁部：縦位の連続文LR、縦位の連続文+縦位の連続押印文LR。 頸部：縦位の連続文。 底化物付着(外面)。	1mm程度の石英・長石少量。 1mm程度の白色岩片少量。	-	(5.8)	-	100	頸部～ 胴部	一部	-			
第149図7	写真150-4	P1457	SK705	土坑	堆積土 1層	-	深鉢	H	a	IV-1	(2)	口縁部：縦位の連続文LR、縦位の連続文+縦位の連続押印文LR。 頸部：縦位の連続文。 底化物付着(外面)。	1mm程度の石英・長石少量。 1mm程度の白色岩片少量。 1mm程度の赤褐色岩片(繊維状)少量。	(13.2)	-	200	口縁部	1/3	-				
第149図8	写真150-5	P1458	SK705	土坑	堆積土 1層	-	深鉢	P	a	IV-1	(1)	口縁部：縦位の連続文LR、縦位の連続文+縦位の連続押印文LR。 頸部：縦位の連続文。 底化物付着(外面)。	1mm程度の石英・長石少量。 1mm程度の白色岩片少量。	14.4	-	600	口縁部 ～胴部	3/4	-				
第150図1	写真150-6	P1460	SK705	土坑	堆積土 1層	-	深鉢	(6)	-	IV-1	-	口縁部：縦位の連続文LR、縦位の連続文+縦位の連続押印文LR。 頸部：縦位の連続文。 底化物付着(外面)。	1mm程度の石英・長石少量。 1mm程度の白色岩片少量。	-	(16.2)	-	300	胴部	一部	-			
第150図2	写真150-7	P1461	SK710	土坑	堆積土 1層	-	深鉢	(1)	a	III-2	-	口縁部：縦位の連続文LR、縦位の連続文+縦位の連続押印文LR。 頸部：縦位の連続文。 底化物付着(外面)。	1mm程度の石英・長石少量。 1mm程度の白色岩片少量。	-	(16.0)	-	2300	口縁部 ～胴部	一部	-			
第150図3	写真151-1	P1462	SK710	土坑	堆積土 1層	-	深鉢	R	a	II-1	(2)	口縁部：縦位の連続文LR、縦位の連続文+縦位の連続押印文LR。 頸部：縦位の連続文。 底化物付着(外面)。	1mm程度の石英・長石少量。 1mm程度の白色岩片少量。	-	(11.6)	-	900	口縁部 ～胴部	一部	SK610			
第150図4	写真150-8	P1463	SK710	土坑	堆積土 1層	-	深鉢	(2)	a	-	-	口縁部：縦位の連続文LR、縦位の連続文+縦位の連続押印文LR。 頸部：縦位の連続文。 底化物付着(外面)。	1mm程度の石英・長石少量。 1mm程度の白色岩片少量。	-	(3.5)	-	20	口縁部	一部	-			
第157図5	写真158-4	P1464	SK739	配石遺構	堆積土 1層	-	深鉢	-	-	-	-	口縁部：縦位の連続文LR、縦位の連続文+縦位の連続押印文LR。 頸部：縦位の連続文。 底化物付着(外面)。	1mm程度の石英・長石。微細な黒色岩片。微細な赤褐色岩片(繊維状)少量。	-	(3.5)	-	20	頸部	一部	-			
第120図2	写真121-2	P1465	SK524	土坑	堆積土 1層	-	深鉢	H	a	IV-1	(1)	口縁部：縦位の連続文LR、縦位の連続文+縦位の連続押印文LR。 頸部：縦位の連続文。 底化物付着(外面)。	1mm程度の石英・長石・長石。1mm程度の黄色岩片(繊維状)少量。	(17.1)	-	500	口縁部 ～胴部	1/3	-				
第150図6	写真152-2	P1466	SK713	土坑	堆積土 1層	-	深鉢	-	-	IV-1	-	口縁部：縦位の連続文LR、縦位の連続文+縦位の連続押印文LR。 頸部：縦位の連続文。 底化物付着(外面)。	1mm以下の石英・長石・長石。1mm程度の白色岩片少量。	-	(7.7)	-	100	胴部	一部	-			
第150図5	写真152-1	P1467	SK713	土坑	堆積土 1層	-	深鉢	(1)	a	III-1	-	口縁部：縦位の連続文LR、縦位の連続文+縦位の連続押印文LR。 頸部：縦位の連続文。 底化物付着(外面)。	1mm程度の黄色岩片(繊維状)少量。1mm以下の石英・長石。1mm以下の白色岩片少量。	-	(3.6)	-	100	口縁部	一部	-			
第157図7	写真158-6	P1468	SK739	配石遺構	堆積土	-	深鉢	(3)	b	IV-1	-	口縁部：縦位の連続文LR、縦位の連続文+縦位の連続押印文LR。 頸部：縦位の連続文。 底化物付着(外面)。	1mm程度の石英・長石少量。 1mm程度の白色岩片少量。	-	(10.1)	-	500	口縁部 ～胴部	一部	-			
第92図1	写真99-1	P1469	SK721	フラスコ状土坑	堆積土 4層	-	深鉢	H	b	IV-1	(1)	口縁部：縦位の連続文LR、縦位の連続文+縦位の連続押印文LR。 頸部：縦位の連続文。 底化物付着(外面)。	1mm程度の石英・長石少量。 1mm程度の白色岩片少量。	11.4	6.0	11.7	11.7	11.7	(12.3)	500	口縁部 ～底面	略球形	年代・食性
第91図4	写真98-9	P1470	SK721	フラスコ状土坑	堆積土 5層	-	深鉢	(11)	(11)	III-1	(2)	口縁部：縦位の連続文LR、縦位の連続文+縦位の連続押印文LR。 頸部：縦位の連続文。 底化物付着(外面)。	1mm程度の石英・長石。 1mm程度の白色岩片少量。	-	(17.1)	-	1100	胴部	1/4	-			
第91図5	写真98-8	P1471	SK721	フラスコ状土坑	堆積土 5層	-	深鉢	(8)	-	-	-	口縁部：縦位の連続文LR、縦位の連続文+縦位の連続押印文LR。 頸部：縦位の連続文。 底化物付着(外面)。	1mm程度の石英・長石少量。1mm以下の白色岩片少量。1mm以下の黄色岩片少量。	-	6.9	(12.0)	300	胴部～ 底面	1/2	-			

第 19-66 表 縄文土器観察表

図番号 (第 3 分冊)	写真番号 (第 4 分冊)	登録 番号	通称名	部属 種別	内部施設	層位	取上番号	器種	器形	口縁	土器部分類 細分	文様	特徴	色調	胎土	法量 (cm・g)	底径	器高	最大高	重量	残存状況	接合関係 (同一個体)	分析項目
第91図3	写真98-7	P1472	SK721	フラスコ状 土坑	-	堆積土 10層	-	浅鉢	(3)	a	III-1 (1)	C2	口縁部: 無文。胴部: 縦位隆線文、隆線文、隆線文に沿う押圧文LR、斜形附付文+縦位隆線文LR。 底: 灰白付着物(外底面)。	外面: 2.5YR5/1 黄灰 内面: 2.5YR5/1 黄灰	1mm程度の石英・長石、1mm程度の黒褐色岩片(繊維状)、1mm程度の黒色岩片(微量)。	-	(6.5)	-	100	口縁部 ~胴部	一部	-	-
第90図3	写真98-1	P1473	SK721	フラスコ状 土坑	-	堆積土 19層	Pot836	深鉢	H	b	III-1 (2)	D3	口縁部: 縦位隆線文+通線交五拍子押圧文、黒文、胴部: 通線交五拍子押圧文(通線)。 底: 灰白付着物(外底面)。 胴部: 縦位隆線文+通線交五拍子押圧文、黒文、胴部: 通線交五拍子押圧文(通線)。 底: 灰白付着物(外底面)。 胴部: 縦位隆線文+通線交五拍子押圧文、黒文、胴部: 通線交五拍子押圧文(通線)。 底: 灰白付着物(外底面)。	外面: 10YR6/3にぶい、黄褐色 内面: 10YR6/3にぶい、黄褐色	1mm程度の石英・長石、1mm程度の黒褐色岩片(繊維状)、1mm程度の黒色岩片(微量)。	14.7	7.3	17.6 (18.1)	900	口縁部 ~底部	略定形	-	-
第90図4	写真98-2	P1474	SK721	フラスコ状 土坑	-	堆積土 19層	-	浅鉢	D	a	III-1 (2)	D3	口縁部: 縦位隆線文+通線交五拍子押圧文、黒文、胴部: 通線交五拍子押圧文(通線)。 底: 灰白付着物(外底面)。 胴部: 縦位隆線文+通線交五拍子押圧文、黒文、胴部: 通線交五拍子押圧文(通線)。 底: 灰白付着物(外底面)。	外面: 10YR7/4にぶい、黄褐色 内面: 10YR8/4浅黄褐色	1~2mm程度の石英・長石、1mm程度の黒褐色岩片(繊維状)、1mm程度の黒色岩片(微量)。	-	(12.2)	-	500	口縁部 ~胴部	一部	-	-
第90図2	写真97-3	P1475	SK721	フラスコ状 土坑	-	堆積土 19層	Pot804-b	深鉢	T	a	II-2 (3)	C4	口縁部: 縦位隆線文+通線交五拍子押圧文、黒文、胴部: 通線交五拍子押圧文(通線)。 底: 灰白付着物(外底面)。 胴部: 縦位隆線文+通線交五拍子押圧文、黒文、胴部: 通線交五拍子押圧文(通線)。 底: 灰白付着物(外底面)。	外面: 2.5YR4/4にぶい、赤褐色 内面: 2.5YR4/4にぶい、赤褐色	1mm程度の石英・長石、1mm程度の黒褐色岩片(繊維状)、1mm程度の黒色岩片(微量)。	20.2	(21.9)	-	1300	口縁部 ~胴部	2/3	-	-
第90図5	写真98-3	P1476	SK721	フラスコ状 土坑	-	堆積土 19層	-	深鉢	(1)	a	III-1 (1)	K5	口縁部: 縦位隆線文+通線交五拍子押圧文、黒文、胴部: 通線交五拍子押圧文(通線)。 底: 灰白付着物(外底面)。 胴部: 縦位隆線文+通線交五拍子押圧文、黒文、胴部: 通線交五拍子押圧文(通線)。 底: 灰白付着物(外底面)。	外面: 7.5YR7/2灰褐色 内面: 7.5YR7/2灰褐色	微細な白色岩片少量、微細な黒色岩片少量。	-	(10.1)	-	100	口縁部 ~胴部	一部	-	-
第91図1	写真98-5	P1477	SK721	フラスコ状 土坑	-	堆積土 19層	-	深鉢	(4)	b	III-1 (1)	C1	口縁部: 縦位隆線文+通線交五拍子押圧文、黒文、胴部: 通線交五拍子押圧文(通線)。 底: 灰白付着物(外底面)。 胴部: 縦位隆線文+通線交五拍子押圧文、黒文、胴部: 通線交五拍子押圧文(通線)。 底: 灰白付着物(外底面)。	外面: 5YR3/4黒褐色 内面: 5YR5/6明赤褐色	微細な石英・長石、微細な黒色岩片少量、微細な白色岩片少量。	-	(15.7)	-	300	口縁部 ~胴部	一部	-	-
第90図6	写真98-4	P1478	SK721	フラスコ状 土坑	-	堆積土 19層	-	深鉢	(2)	a	III-3	A2	口縁部: 縦位隆線文LR、通線交五拍子押圧文、黒文、胴部: 通線交五拍子押圧文(通線)。 底: 灰白付着物(外底面)。 胴部: 縦位隆線文LR、通線交五拍子押圧文、黒文、胴部: 通線交五拍子押圧文(通線)。 底: 灰白付着物(外底面)。	外面: 7.5YR7/6褐色 内面: 7.5YR7/6褐色	1mm以下の石英・長石、1mm以下の黒褐色岩片、1mm以下の白色岩片。	10.5 (10.1)	25.2	-	1200	口縁部 ~底部	2/3	-	-
第89図5	写真97-2	P1479	SK721	フラスコ状 土坑	-	堆積土 19層	Pot804-a	深鉢	W	a	III-1 (2)	C7	口縁部: 縦位隆線文LR、通線交五拍子押圧文、黒文、胴部: 通線交五拍子押圧文(通線)。 底: 灰白付着物(外底面)。 胴部: 縦位隆線文LR、通線交五拍子押圧文、黒文、胴部: 通線交五拍子押圧文(通線)。 底: 灰白付着物(外底面)。	外面: 5YR7/6褐色 内面: 5YR7/6褐色	1mm程度の石英・長石、1mm程度の黒褐色岩片、1mm程度の白色岩片少量。	-	(30.9)	-	1200	口縁部 ~胴部	1/3	-	-
第90図1	写真97-4	P1480	SK721	フラスコ状 土坑	-	堆積土 19層	Pot804-c	深鉢	(13)	-	-	-	口縁部: 縦位隆線文+通線交五拍子押圧文、黒文、胴部: 通線交五拍子押圧文(通線)。 底: 灰白付着物(外底面)。 胴部: 縦位隆線文+通線交五拍子押圧文、黒文、胴部: 通線交五拍子押圧文(通線)。 底: 灰白付着物(外底面)。	外面: 5YR7/8褐色 内面: 5YR6/6褐色	1~4mm程度の黄褐色岩片(繊維状)、1mm程度の石英・長石少量。	13.4	(21.0)	-	900	胴部 ~底部	一部	-	-
第89図4	写真97-1	P1481	SK721	フラスコ状 土坑	-	堆積土 20層	Pot805	深鉢	Y	a	III-1 (1)	K5	口縁部: 縦位隆線文+通線交五拍子押圧文、黒文、胴部: 通線交五拍子押圧文(通線)。 底: 灰白付着物(外底面)。 胴部: 縦位隆線文+通線交五拍子押圧文、黒文、胴部: 通線交五拍子押圧文(通線)。 底: 灰白付着物(外底面)。	外面: 10YR7/6明黄褐色 内面: 10YR7/3にぶい、黄褐色	1mm程度の長石。	(24.4)	(30.9)	-	1200	口縁部 ~胴部	1/3	-	-
第92図5	写真99-7	P1482	SK721	フラスコ状 土坑	-	堆積土 上層	-	深鉢	(1)	a	III-1 (1)	H1	口縁部: 縦位隆線文+通線交五拍子押圧文、黒文、胴部: 通線交五拍子押圧文(通線)。 底: 灰白付着物(外底面)。 胴部: 縦位隆線文+通線交五拍子押圧文、黒文、胴部: 通線交五拍子押圧文(通線)。 底: 灰白付着物(外底面)。	外面: 5YR7/8褐色 内面: 5YR6/6褐色	1mm程度の石英・長石、1mm程度の白色岩片少量。	-	(14.4)	-	800	口縁部 ~胴部	一部	-	-
第92図3	写真99-6	P1483	SK721	フラスコ状 土坑	-	堆積土 上層	-	深鉢	Y	b	II-1 (2)	D2	突起: 「S」字状、渦巻状突起、貫通孔。口縁部: 小波状隆線文、弧状隆線文+通線交五拍子押圧文、黒文、胴部: 通線交五拍子押圧文(通線)。 底: 灰白付着物(外底面)。 胴部: 縦位隆線文+通線交五拍子押圧文、黒文、胴部: 通線交五拍子押圧文(通線)。 底: 灰白付着物(外底面)。	外面: 7.5YR7/8黄褐色 内面: 7.5YR7/8黄褐色	1~2mm程度の長石多量、1mm程度の白色岩片。	-	(11.1)	(12.3)	500	口縁部 ~胴部	一部	(SD5)	-
第93図2	写真100-2	P1484	SK721	フラスコ状 土坑	-	堆積土 上層	-	深鉢	(13)	-	-	-	口縁部: 縦位隆線文+通線交五拍子押圧文、黒文、胴部: 通線交五拍子押圧文(通線)。 底: 灰白付着物(外底面)。 胴部: 縦位隆線文+通線交五拍子押圧文、黒文、胴部: 通線交五拍子押圧文(通線)。 底: 灰白付着物(外底面)。	外面: 10YR7/6明黄褐色 内面: 7.5YR7/6褐色	1mm程度の石英・長石、1mm程度の白色岩片少量。	(11.8)	(12.2)	-	400	胴部 ~底部	一部	-	-
第93図3	写真100-1	P1485	SK721	フラスコ状 土坑	-	堆積土 上層	-	深鉢	-	-	-	-	口縁部: 縦位隆線文+通線交五拍子押圧文、黒文、胴部: 通線交五拍子押圧文(通線)。 底: 灰白付着物(外底面)。 胴部: 縦位隆線文+通線交五拍子押圧文、黒文、胴部: 通線交五拍子押圧文(通線)。 底: 灰白付着物(外底面)。	外面: 7.5YR5/3にぶい、褐色 内面: 10YR3/2黒褐色	1~3mm程度の石英・長石、1mm以下の微細な黒褐色岩片、1mm程度の白色岩片少量。	-	(5.5)	-	40	胴部	一部	-	-
第92図4	写真99-8	P1486	SK721	フラスコ状 土坑	-	堆積土 上層	-	深鉢	(1)	a	V-2	A1	口縁部: 縦位隆線文+通線交五拍子押圧文、黒文、胴部: 通線交五拍子押圧文(通線)。 底: 灰白付着物(外底面)。 胴部: 縦位隆線文+通線交五拍子押圧文、黒文、胴部: 通線交五拍子押圧文(通線)。 底: 灰白付着物(外底面)。	外面: 7.5YR5/3にぶい、褐色 内面: 7.5YR7/4にぶい、褐色	1mm程度の石英・長石、1mm程度の黒褐色岩片(繊維状)、2mm程度の黄褐色岩片(繊維状)、2mm程度の白色岩片少量。	-	(17.8)	-	200	口縁部 ~胴部	一部	-	-
第92図8	写真99-9	P1487	SK721	フラスコ状 土坑	-	堆積土 上層	-	深鉢	(1)	a	III-1 (2)	J3	口縁部: 縦位隆線文+通線交五拍子押圧文、黒文、胴部: 通線交五拍子押圧文(通線)。 底: 灰白付着物(外底面)。 胴部: 縦位隆線文+通線交五拍子押圧文、黒文、胴部: 通線交五拍子押圧文(通線)。 底: 灰白付着物(外底面)。	外面: 10YR8/3浅黄褐色 内面: 10YR8/4浅黄褐色	1mm程度の石英・長石、1mm程度の黒褐色岩片、1mm程度の白色岩片少量。	-	(7.9)	-	200	口縁部 ~胴部	一部	-	-
第92図9	写真99-4	P1488	SK721	フラスコ状 土坑	-	堆積土 上層	-	深鉢	(4)	e	II-1 (2)	B3	口縁部: 縦位隆線文+通線交五拍子押圧文、黒文、胴部: 通線交五拍子押圧文(通線)。 底: 灰白付着物(外底面)。 胴部: 縦位隆線文+通線交五拍子押圧文、黒文、胴部: 通線交五拍子押圧文(通線)。 底: 灰白付着物(外底面)。	外面: 5YR7/6褐色 内面: 5YR7/8褐色	1mm程度の黒褐色岩片、1mm程度の石英・長石、1mm程度の白色岩片少量。	-	(10.5)	-	200	口縁部 ~胴部	一部	-	-
第92図6	写真99-2	P1489	SK721	フラスコ状 土坑	-	堆積土 上層	-	深鉢	-	a	III-1 (2)	L4	口縁部: 縦位隆線文+通線交五拍子押圧文、黒文、胴部: 通線交五拍子押圧文(通線)。 底: 灰白付着物(外底面)。 胴部: 縦位隆線文+通線交五拍子押圧文、黒文、胴部: 通線交五拍子押圧文(通線)。 底: 灰白付着物(外底面)。	外面: 5YR7/6褐色 内面: 7.5YR5/6明黄褐色	1mm以下の黒褐色岩片、1mm以下の白色岩片少量。	-	(3.2)	-	20	口縁部 ~胴部	一部	-	-
第93図1	写真99-11	P1490	SK721	フラスコ状 土坑	-	堆積土 上層	-	深鉢	(3)	a	-	-	口縁部: 縦位隆線文。 胴部: 縦位隆線文。 底: 灰白付着物(外底面)。	外面: 5YR3/4黒褐色 内面: 5YR3/4黒褐色	1mm程度の黒褐色岩片、1mm程度の白色岩片、1mm以下の石英・長石少量。	-	(6.5)	-	200	口縁部 ~胴部	一部	-	-
第92図2	写真99-5	P1491	SK721	フラスコ状 土坑	-	堆積土 上層	-	深鉢	(1)	d	II-1	-	口縁部: 縦位隆線文+通線交五拍子押圧文、黒文、胴部: 通線交五拍子押圧文(通線)。 底: 灰白付着物(外底面)。 胴部: 縦位隆線文+通線交五拍子押圧文、黒文、胴部: 通線交五拍子押圧文(通線)。 底: 灰白付着物(外底面)。	外面: 2.5Y3/1黒褐色 内面: 2.5Y4/1黄灰	1mm程度の石英・長石、1mm程度の黒褐色岩片、1mm程度の白色岩片少量。	-	(7.3)	-	100	口縁部 ~胴部	一部	-	-
第92図10	写真99-10	P1492	SK721	フラスコ状 土坑	-	堆積土 上層	-	深鉢	(4)	d	II-1	-	口縁部: 縦位隆線文+通線交五拍子押圧文、黒文、胴部: 通線交五拍子押圧文(通線)。 底: 灰白付着物(外底面)。 胴部: 縦位隆線文+通線交五拍子押圧文、黒文、胴部: 通線交五拍子押圧文(通線)。 底: 灰白付着物(外底面)。	外面: 5YR7/8褐色 内面: 5YR7/8褐色	1mm程度の石英・長石、1mm程度の黒褐色岩片、1mm以下の白色岩片少量、1mm以下の黒褐色岩片(繊維状)少量。	-	(4.9)	-	100	口縁部 ~胴部	一部	-	-
第92図7	写真99-3	P1493	SK721	フラスコ状 土坑	-	堆積土 上層	-	深鉢	-	a	III-1 (2)	C7	口縁部: 縦位隆線文+通線交五拍子押圧文、黒文、胴部: 通線交五拍子押圧文(通線)。 底: 灰白付着物(外底面)。 胴部: 縦位隆線文+通線交五拍子押圧文、黒文、胴部: 通線交五拍子押圧文(通線)。 底: 灰白付着物(外底面)。	外面: 10YR8/4浅黄褐色 内面: 7.5YR6/6褐色	1mm以下の石英・長石、1mm以下の黒褐色岩片(繊維状)少量。	-	(3.4)	-	30	口縁部 ~胴部	一部	-	-
第93図6	写真100-5	P1494	SK721	フラスコ状 土坑	-	堆積土 上層	-	深鉢	(1)	a	III-1 (1)	K5	口縁部: 縦位隆線文+通線交五拍子押圧文、黒文、胴部: 通線交五拍子押圧文(通線)。 底: 灰白付着物(外底面)。 胴部: 縦位隆線文+通線交五拍子押圧文、黒文、胴部: 通線交五拍子押圧文(通線)。 底: 灰白付着物(外底面)。	外面: 2.5YR7/4浅黄褐色 内面: 2.5YR7/2暗黄褐色	1~2mm程度の黒褐色岩片(繊維状)多量、1mm程度の石英・長石少量。	-	(13.8)	-	200	口縁部 ~胴部	一部	-	-

第 19-67 表 縄文土器観察表

図番号 (第3分冊)	写真番号 (第4分冊)	登録 番号	通稱名	所属		器種分類			土器群分類		特徴	色調	胎土	法量 (cm・g)			残存状況	接合關係 (同一個体)	分析項目	
				内部施設	取上番号	器種	器形	口縁	分類	部分				文様	口径	底径				器高
第93図4	写真100-3	P1495	SK721	-	堆積土	深鉢	(1)	c	II-1	-	突起三角形隆線文、口縁上部部：連続押印文、胴部：菱形、縦位隆線文、横位隆線文、変形隆線文。突起内面：弧状隆線文。	外側：10YR8/4 浅黄褐色 内側：10YR6/2 灰黄褐色	1mm 程度の石英・長石少量。	-	(4.9)	(5.8)	100	口縁部 ～胴部	一部	-
第93図5	写真100-4	P1496	SK721	-	堆積土	深鉢	(2)	d	I-1	A1	口縁部：口縁に沿う乳線文、縦位連続短線文、横位隆線文十連続短線文。	外側：10YR6/4 に近い黄褐色の石英・長石。 1mm 以下の炭母。2～3mm 程度の黄褐色の石英・長石。	1mm 以下の炭母。2～3mm 程度の黄褐色の石英・長石。	-	(3.8)	-	20	口縁部	一部	-
第151図2	写真152-3	P1497	SK722	-	堆積土 1層	深鉢	(3)	b	II-1	-	突起十乳状隆線文。口縁部：細文 LR。突起内面：弧状突起。	外側：10YR5/2 灰黄褐色 内側：10YR6/3 に近い黄褐色	1mm 程度の石英・長石。1mm 程度の黄褐色の石英・長石。	-	(5.3)	-	100	口縁部	一部	-
第93図7	写真100-6	P1498	SK723	-	堆積土	深鉢	N	a	II-1 (2)	H2	突起十連続短線文(竹筴)口縁部；横位隆線文十連続短線文(竹筴)。連続短線文(竹筴)種子庄痕(9層)、器底(器壁中)。	外側：10YR5/2 灰黄褐色 内側：10YR8/6 黄褐色	1mm 以下の黒色岩片少量。 1mm 程度の炭母少量。	-	(11.3)	-	200	口縁部 ～胴部	一部	-
第151図3	写真152-4	P1499	SK724	-	堆積土 1層	深鉢	(3)	a	III-1 (1)	E2	口縁部：無文帯、縦位隆線文、対向する弧状区画隆線文十胴部に縦位押印細文 LR、隆線文に沿う押印細文 LR、縦位平行押印細文 LR。胴部：縦位隆線文。	外側：10YR5/2 灰黄褐色 内側：10YR7/4 に近い黄褐色	1mm 程度の石英・長石少量。	-	(8.8)	-	200	口縁部	一部	-
第151図7	写真152-8	P1500	SK724	-	堆積土 1層	小型 深鉢	(14)	-	IV-1	I	胴部：縦位隆線文、横位・縦位隆線文、付加「L」字状隆線文、細文 LR。	外側：7.5YR5/2 灰褐色 内側：10YR4/1 褐灰	1mm 以下の石英・長石少量。	5.6	(5.2)	-	100	胴部～ 底部	一部	-
第151図5	写真152-6	P1501	SK724	-	堆積土 1層	深鉢	-	a	III-1	-	口縁部：縦位平行押印細文 LR、細文 LR。	外側：10YR4/2 灰黄褐色 内側：10YR10/2 灰黄褐色	0.5mm 程度の長石散在。	-	(1.7)	-	10	口縁部	一部	-
第151図4	写真152-5	P1502	SK724	-	堆積土 1層	深鉢	-	-	III-2	A1	胴部：無文帯、縦位隆線文、横位・横位押印文、三角形除去文。	外側：7.5YR4/2 灰褐色 内側：7.5YR3/1 黒褐色	1～2mm 以下の白色岩片少量。 1mm 程度の炭母を含む。1～2mm 程度の赤色岩片。	-	(6.7)	-	100	胴部	一部	-
第151図6	写真152-7	P1503	SK724	-	堆積土 1層	深鉢	-	-	III-2	C1	胴部：連続指頭押印文、細文 LR。	外側：5YR5/6 暗赤褐色 内側：10YR4/1 褐灰	1mm 以下の長石。1mm 以下の黒色岩片。1mm 以下の灰色岩片。	-	(4.6)	-	20	胴部	一部	-
第151図9	写真152-10	P1504	SK725	-	堆積土 1層	深鉢	N	a	IV-1 (1)	A3	口縁部：横位隆線文十縦位短線文、横位隆線文十縦位短線文、横位隆線文十縦位短線文。	外側：7.5YR6/6 橙褐色 内側：7.5YR6/6 橙褐色	2～3mm 以下の石英・長石。1mm 程度の炭母。2mm 程度の白色岩片少量。	(2.28)	(18.3)	-	1500	口縁部 ～胴部	1/4	-
第151図10	写真152-11	P1505	SK725	-	堆積土	深鉢	-	-	II-1 (1)	A1	胴部：縦位隆線文十縦位短線文、横位隆線文十縦位短線文。	外側：10YR4/1 褐灰 内側：10YR7/6 明黄褐色	1～3mm 程度の白色岩片少量。 1mm 程度の石英・長石少量。	-	(3.6)	-	100	頸部	一部	-
第152図1	写真152-12	P1506	SK726	-	堆積土	深鉢	(2)	b	II-1 (2)	L2	「フ」字状突起。口縁部：無文。	外側：10YR7/3 に近い黄褐色 内側：10YR8/4 浅黄褐色	1～3mm 程度の黄褐色岩片(纖維状)。	-	(5.6)	-	100	口縁部	一部	-
第152図3	写真152-13	P1507	SK726	-	堆積土	浅鉢	B1	a	V-2	B1	口縁部～胴部：無文(ミガキ、ナツ)。底部：横位隆線文(細文編み)、上面部が押印文を呈する。種子庄痕(外内面)。	外側：7.5YR6/6 橙褐色 内側：10YR2/1 黒	1mm 程度の石英・長石。1～3mm 程度の白色岩片少量。	(5.7)	(6.8)	-	100	口縁部 ～底部	一部	-
第152図5	写真152-17	P1508	SK726	-	堆積土	深鉢	-	-	II-1 (1)	A1	胴部：縦位隆線文、縦位連続短線文。	外側：7.5YR4/1 褐灰 内側：7.5YR5/2 灰褐色	1mm 以下の石英・長石。	-	(2.9)	-	20	頸部	一部	-
第152図2	写真152-14	P1509	SK726	-	堆積土	深鉢	(2)	a	V-2	A1	口縁上部部：縦位隆線文 S 字状 RL 片結び、細文 LR。	外側：10YR6/3 に近い黄褐色 内側：10YR7/2 に近い黄褐色	1mm 程度の石英・長石。1～3mm 程度の白色岩片少量。	-	(8.7)	-	100	口縁部	一部	(SK583)
第152図6	写真152-16	P1510	SK726	-	堆積土	深鉢	-	-	-	-	胴部：縦位隆線文 S 字状 RL 片結び、細文 LR。	外側：5YR3/2 暗赤褐色の黒色岩片。1mm 以下の石英・長石。1mm 以下の黄褐色岩片。	1mm 程度の白色岩片。1mm 程度の黒色岩片。1mm 以下の石英・長石。1mm 以下の黄褐色岩片。	(4.1)	(4.1)	-	40	胴部	一部	-
第152図4	写真152-15	P1511	SK726	-	堆積土	深鉢	(4)	d	-	-	口縁部：口縁に沿う乳線文、連続短線文(竹筴)。	外側：5YR7/8 橙褐色 内側：5YR6/8 橙褐色	1～2mm 程度の白色岩片少量。 1mm 程度の石英・長石少量。	-	(3.8)	-	20	口縁部	一部	-
第152図7	写真152-1	P1512	SK735	-	堆積土	深鉢	X	b	-	-	口縁部：連続短線文。	外側：10YR4/2 灰黄褐色 内側：10YR5/2 灰黄褐色	微細な炭母少量。1mm 程度の石英・長石少量。1mm 程度の白色岩片少量。	(4.9)	(5.4)	-	30	口縁部	一部	-
第152図8	写真152-2	P1513	SK735	-	堆積土	深鉢	(5)	a	II-1 (2)	D5	口縁部：無文帯、横位・弧状隆線文、隆線文に沿う押印細文 LR、横位平行・連続短線文。	外側：10YR7/6 明黄褐色 内側：7.5YR7/6 橙褐色	1mm 程度の石英・長石。1mm 程度の褐色岩片。1mm 以下の黒色岩片。	(7.0)	(7.0)	-	100	口縁部	一部	-
第152図9	写真152-3	P1514	SK738	-	堆積土 1層	深鉢	(2)	a	II-2	B1	口縁上部部：縦位押印細文 LR。口縁部：横位形付付文、炭化物付着(外内面断部)。器底(器壁中)。	外側：10YR4/1 褐灰 内側：10YR4/1 褐灰	微細な石英・長石。	(4.1)	(4.1)	-	30	口縁部	一部	-
第93図9	写真100-8	P1515	SK1006	-	堆積土	小型 深鉢	O	-	IV-1 (1)	E3	口縁部：無文帯、横位・弧状隆線文、隆線文に沿う押印細文 LR、横位平行・連続短線文、縦位隆線文、細文 LR。	外側：2.5YR3/1 暗赤褐色 内側：5YR2/1 黒褐色	微細な炭母少量。1mm 以下の石英・長石少量。	7.0	(13.1)	-	200	頸部～ 底部	1/2	-
第93図8	写真100-7	P1516	SK1006	-	堆積土 土坑	深鉢	(3)	-	III-1	-	口縁部：連続短線文十押印細文 LR、横位隆線文十縦位隆線文、横位隆線文十縦位隆線文。	外側：10YR5/3 に近い黄褐色 内側：10YR5/3 に近い黄褐色	1mm 程度の石英・長石。1mm 程度の黒色岩片。1mm 程度の黄褐色岩片(纖維状)少量。	(6.8)	(6.8)	-	200	口縁部 ～胴部	一部	-
第155図1	写真155-4	P1517	SK1014	-	堆積土 1層	深鉢	G	b	III-1 (2)	P2	複合橋状突起。底部：横位隆線文(細文編み)。	外側：10YR5/1 褐灰 内側：10YR6/3 に近い黄褐色	1mm 程度の石英・長石少量。	14.3	19.5	20.9	1000	口縁部 ～胴部	略完形	-
第155図2	写真155-5	P1518	SK1014	-	堆積土 1層	深鉢	C	c	III-1 (1)	K3	口縁上部部：溝巻隆線文。口縁部：縦位平行押印細文 LR、口縁部凹面文(縦位連続短線文 LR)、細文 LR。胴部：縦位隆線文 S 字状 RL 片結び、細文 LR。炭化物付着(内外面)。種子庄痕(内外面)。	外側：10YR7/2 に近い黄褐色 内側：10YR6/2 灰黄褐色	1mm 程度の石英・長石少量。 2mm 程度の黄褐色岩片(纖維状)少量。	(19.6)	(16.1)	-	500	口縁部 ～胴部	一部	-

第 19-68 表 縄文土器観察表

図番号 (第 3 分冊)	写真番号 (第 4 分冊)	登録 番号	運轉名	器種分類	器種	器形	口径	土器分群	土器分群 細分	文庫	特徴	色調	胎土	法量 (cm・g)	底径	器高	最大高	重量	残存状況	接合関係 (同一個体)	分析項目
第 70 図 8	写真 79-5	P1519	SK265	深鉢	(4)	d	II-2	(3)	C3		波頂部: 頸位短縄文、口縁上端部: 縦位短縄文、口縁部: [U] 字状短縄文+乳線、弧状隆線、渦巻状乳線、乳線文、縄文 LR。 口縁部: 頸位短縄文、縦位短縄文 LR。 波頂部: 頸位短縄文、口縁部: 頸位短縄文 LR。 底面: 頸位短縄文、口縁部: 頸位短縄文 LR。	外面: 7.5YR2/2 黒褐 内面: 7.5YR5/4 に近い、褐 赤少量。 外面: 10YR4/1 褐灰 内面: 10YR6/3 に近い、黄褐色	1mm 以下の石英・長石、1mm 程度の白色岩片。1mm 以下の白色岩片少量。 1mm 程度の石英・長石少量。	(23.3)	9.1	8.9	-	500	口縁部一部	(SK267, SK1014)	-
第 70 図 1	写真 78-19	P1520	SK262	浅鉢	G1	a	III-1	(2)	L3		口縁部: 頸位短縄文、口縁部: 頸位短縄文 LR。 波頂部: 頸位短縄文、口縁部: 頸位短縄文 LR。 底面: 頸位短縄文、口縁部: 頸位短縄文 LR。	外面: 5YR8/6 緑 内面: 10YR6/3 に近い、黄褐色	1mm 以下の石英・長石、1mm 程度の白色岩片少量。 1mm 程度の石英・長石少量。	(2.8)	-	30	口縁部一部	-	-		
第 151 図 8	写真 152-9	P1521	SK724	深鉢	-	a	IV-1	-	-		口縁部: 頸位短縄文、口縁部: 頸位短縄文 LR。 波頂部: 頸位短縄文、口縁部: 頸位短縄文 LR。 底面: 頸位短縄文、口縁部: 頸位短縄文 LR。	外面: 10YR8/6 黄緑 内面: 10YR7/4 に近い、黄褐色	1mm 以下の石英・長石、1mm 程度の白色岩片少量。 1mm 程度の石英・長石少量。	(6.2)	4.2	7.9	200	口縁部一部	-	-	
第 143 図 1	写真 143-1	P1522	SK656	深鉢	R	a	III-1	(1)	E3		口縁部: 頸位短縄文、口縁部: 頸位短縄文 LR。 波頂部: 頸位短縄文、口縁部: 頸位短縄文 LR。 底面: 頸位短縄文、口縁部: 頸位短縄文 LR。	外面: 7.5YR2/8 緑 内面: 2.5Y/5/3 黄褐	1mm 程度の黒褐色岩片 (繊維状) 少量。1mm 程度の石英・長石少量。	(1.4)	-	400	口縁部一部	-	-		
第 121 図 4	写真 123-2	P1525	SK524	深鉢	(7)	-	-	-	-		口縁部: 頸位短縄文、口縁部: 頸位短縄文 LR。 波頂部: 頸位短縄文、口縁部: 頸位短縄文 LR。 底面: 頸位短縄文、口縁部: 頸位短縄文 LR。	外面: 7.5YR6/6 緑 内面: 10YR2/1 黒	1mm 程度の石英・長石少量。 1mm 程度の石英・長石少量。	17.0	(3.3)	500	口縁部一部	-	-		
第 121 図 3	写真 121-5	P1526	SK524	深鉢	(7)	-	-	-	-		口縁部: 頸位短縄文、口縁部: 頸位短縄文 LR。 波頂部: 頸位短縄文、口縁部: 頸位短縄文 LR。 底面: 頸位短縄文、口縁部: 頸位短縄文 LR。	外面: 10YR8/3 浅黄緑 内面: 10YR7/6 明黄褐	1mm 程度の石英・長石少量。 1mm 程度の石英・長石少量。	12.6	(1.7)	300	口縁部一部	-	-		
第 151 図 1	写真 151-2	P1527	SK713	深鉢	(16)	-	-	-	-		口縁部: 頸位短縄文、口縁部: 頸位短縄文 LR。 波頂部: 頸位短縄文、口縁部: 頸位短縄文 LR。 底面: 頸位短縄文、口縁部: 頸位短縄文 LR。	外面: 10YR8/6 明黄褐 内面: 7.5YR5/6 明黄褐	1mm 程度の石英・長石少量。 1mm 程度の石英・長石少量。	14.3	(7.2)	500	口縁部一部	-	-		
第 91 図 2	写真 98-6	P1528	SK721	深鉢	(14)	-	-	-	-		口縁部: 頸位短縄文、口縁部: 頸位短縄文 LR。 波頂部: 頸位短縄文、口縁部: 頸位短縄文 LR。 底面: 頸位短縄文、口縁部: 頸位短縄文 LR。	外面: 10YR7/6 明黄褐 内面: 7.5YR5/6 明黄褐	1mm 程度の石英・長石少量。 1mm 程度の石英・長石少量。	15.4	(2.7)	400	口縁部一部	-	-		
第 155 図 3	写真 156-1	P1531	SD5	深鉢	(2)	a	I-1	-	A2		口縁部: 頸位短縄文、口縁部: 頸位短縄文 LR。 波頂部: 頸位短縄文、口縁部: 頸位短縄文 LR。 底面: 頸位短縄文、口縁部: 頸位短縄文 LR。	外面: 10YR4/1 褐灰 内面: 10YR6/3 に近い、黄褐色	1mm 以下の石英・長石少量。 1mm 以下の白色岩片少量。 1mm 以下の石英・長石少量。	(4.6)	-	100	口縁部一部	-	-		
第 155 図 5	写真 156-2	P1532	SD16	深鉢	(2)	a	IV-1	(10)	(10)		口縁部: 頸位短縄文、口縁部: 頸位短縄文 LR。 波頂部: 頸位短縄文、口縁部: 頸位短縄文 LR。 底面: 頸位短縄文、口縁部: 頸位短縄文 LR。	外面: 7.5YR4/2 灰褐 内面: 2.5Y4/1 黄灰	1mm 以下の石英・長石少量。 1mm 以下の白色岩片少量。 1mm 以下の石英・長石少量。	(5.2)	(5.6)	100	口縁部一部	-	-		
第 155 図 9	写真 156-5	P1533	SD16	深鉢	-	-	I-2	-	A1		口縁部: 頸位短縄文、口縁部: 頸位短縄文 LR。 波頂部: 頸位短縄文、口縁部: 頸位短縄文 LR。 底面: 頸位短縄文、口縁部: 頸位短縄文 LR。	外面: 2.5Y4/1 黄灰 内面: 5YR4/4 に近い、赤褐	1mm 以下の石英・長石少量。 1mm 以下の白色岩片少量。 1mm 以下の石英・長石少量。	(2.6)	-	10	胴部一部	-	-		
第 155 図 8	写真 156-6	P1534	SD16	深鉢	-	-	II-2	(3)	C2		口縁部: 頸位短縄文、口縁部: 頸位短縄文 LR。 波頂部: 頸位短縄文、口縁部: 頸位短縄文 LR。 底面: 頸位短縄文、口縁部: 頸位短縄文 LR。	外面: 5YR4/6 赤褐 内面: 10YR8/4 浅黄緑	1mm 以下の石英・長石少量。 1mm 以下の白色岩片少量。 1mm 以下の石英・長石少量。	(3.2)	-	20	胴部一部	-	-		
第 155 図 7	写真 156-3	P1535	SD16	深鉢	-	-	III-1	-	-		口縁部: 頸位短縄文、口縁部: 頸位短縄文 LR。 波頂部: 頸位短縄文、口縁部: 頸位短縄文 LR。 底面: 頸位短縄文、口縁部: 頸位短縄文 LR。	外面: 10YR8/4 浅黄緑 内面: 10YR8/4 浅黄緑	1mm 以下の石英・長石少量。 1mm 以下の白色岩片少量。 1mm 以下の石英・長石少量。	(3.8)	-	100	口縁部一部	-	-		
第 155 図 4	写真 156-4	P1536	SD16	深鉢	-	-	IV-1	(1)	B2		口縁部: 頸位短縄文、口縁部: 頸位短縄文 LR。 波頂部: 頸位短縄文、口縁部: 頸位短縄文 LR。 底面: 頸位短縄文、口縁部: 頸位短縄文 LR。	外面: 7.5YR5/2 灰褐 内面: 7.5YR3/1 黒褐	1mm 程度の石英・長石少量。 1mm 程度の石英・長石少量。	5.7	10.9	11.6	200	口縁部一部	2/3	-	
第 155 図 11	写真 156-9	P1537	SD21	深鉢	-	-	II-2	(3)	C2		口縁部: 頸位短縄文、口縁部: 頸位短縄文 LR。 波頂部: 頸位短縄文、口縁部: 頸位短縄文 LR。 底面: 頸位短縄文、口縁部: 頸位短縄文 LR。	外面: 7.5YR7/6 緑 内面: 7.5YR6/4 に近い、褐	1mm 以下の石英・長石少量。 1mm 程度の黒褐色岩片。1mm 以下の白色岩片少量。	(4.9)	-	100	口縁部一部	-	-		
第 155 図 10	写真 156-8	P1538	SD21	深鉢	-	-	IV-1	(1)	E2		口縁部: 頸位短縄文、口縁部: 頸位短縄文 LR。 波頂部: 頸位短縄文、口縁部: 頸位短縄文 LR。 底面: 頸位短縄文、口縁部: 頸位短縄文 LR。	外面: 10YR7/2 に近い、黄褐色 内面: 10YR7/2 に近い、黄褐色	1mm 程度の石英・長石、1mm 程度の黄褐色岩片 (繊維状)。 1mm 以下の白色岩片少量。	(8.1)	-	100	口縁部一部	-	-		
第 168 図 1	写真 171-1	P1539	PH12	深鉢	-	-	a	-	-		口縁部: 頸位短縄文、口縁部: 頸位短縄文 LR。 波頂部: 頸位短縄文、口縁部: 頸位短縄文 LR。 底面: 頸位短縄文、口縁部: 頸位短縄文 LR。	外面: 10YR5/1 褐灰 内面: 10YR5/1 黒褐	1mm 以下の石英・長石、1mm 程度の石英・長石少量。 1mm 以下の白色岩片少量。	(3.1)	-	40	口縁部一部	-	-		
第 275 図 6	写真 256-18	P1540	-	深鉢	-	-	-	-	-		口縁部: 頸位短縄文、口縁部: 頸位短縄文 LR。 波頂部: 頸位短縄文、口縁部: 頸位短縄文 LR。 底面: 頸位短縄文、口縁部: 頸位短縄文 LR。	外面: 10YR5/3 に近い、黄褐色 内面: 10YR3/1 黒褐	1mm 以下の石英・長石、1mm 程度の石英・長石少量。 1mm 以下の白色岩片少量。	(3.2)	-	20	頸部一部	-	-		
第 168 図 2	写真 171-2	P1541	PH41	深鉢	(4)	d	III-1	(1)	A3		口縁部: 頸位短縄文、口縁部: 頸位短縄文 LR。 波頂部: 頸位短縄文、口縁部: 頸位短縄文 LR。 底面: 頸位短縄文、口縁部: 頸位短縄文 LR。	外面: 10YR2/1 黒 内面: 10YR7/4 に近い、黄褐色	1mm 以下の石英・長石、1mm 程度の石英・長石少量。 1mm 程度の石英・長石少量。	(5.3)	-	100	口縁部一部	-	-		
第 168 図 3	写真 171-3	P1542	PH46	深鉢	-	-	IV-1	-	-		口縁部: 頸位短縄文、口縁部: 頸位短縄文 LR。 波頂部: 頸位短縄文、口縁部: 頸位短縄文 LR。 底面: 頸位短縄文、口縁部: 頸位短縄文 LR。	外面: 7.5YR6/4 に近い、褐 赤少量。 内面: 7.5YR6/6 緑	1mm 程度の石英・長石、1mm 程度の石英・長石少量。 1mm 程度の石英・長石少量。	(6.5)	-	80	口縁部一部	-	-		
第 168 図 4	写真 171-4	P1544	PH50	深鉢	(3)	a	IV-1	(1)	A3		口縁部: 頸位短縄文、口縁部: 頸位短縄文 LR。 波頂部: 頸位短縄文、口縁部: 頸位短縄文 LR。 底面: 頸位短縄文、口縁部: 頸位短縄文 LR。	外面: 10YR3/1 黒褐 内面: 10YR5/2 灰黄褐	1mm 程度の石英・長石、1mm 程度の石英・長石少量。 1mm 程度の石英・長石少量。	(8.6)	-	100	口縁部一部	-	-		

第 19-69 表 縄文土器観察表

図番号 (第 3 分冊)	写真番号 (第 4 分冊)	登録 番号	通稱名	類別	所属	層位	取上番号	器種	器形	口縁	土器群分類	文様	特徴	色調	胎土	口径	法量 (cm・g)	器高	器大高	重量	部位	残存状況	接合関係 (同一個体)	分析項目
第 168 図 5	写真 171-5	P1545	Pl60	柱穴	-	堆積土 1 層	-	浅鉢	(1)	a	IV-1	-	口縁部：小凸状隆線文。 内面：10YR3/1 黒褐 10YR2/1 黒	外：10YR3/1 黒褐 内：10YR2/1 黒	微細な石英・長石。微細な黒色 岩片。微細な白色岩片。微細な 赤色岩片。	-	(4.8)	100	口縁部	一部	-	-		
第 168 図 6	写真 171-6	P1546	Pl67	柱穴	-	確認面	-	深鉢	-	a	-	-	口縁部：縦位連続半隆起線文、半隆起線文。 口縁部：縦位連続短沈線文、口縁に沿う沈線文、斜線に合う沈線文、 内面口縁部：口縁に沿う沈線文、	外：10YR5/3 に近い黄褐 10YR6/6 明黄褐 内：10YR5/2 灰黄褐 10YR6/6 明黄褐	1mm 程度の石英・長石少量。 1mm 程度の白色岩片。1mm 以 下の石英・長石。	-	(2.4)	10	口縁部	一部	-	-		
第 168 図 7	写真 171-7	P1547	Pl68	柱穴	-	確認面	-	深鉢	(4)	d	II-2 (1)	A1	突起：溝巻状突起・半隆起線文、口縁部：縦位連続短沈線 文、縦位連続半隆起線文、口縁に沿う沈線文、 内面口縁部：口縁に沿う沈線文、	外：10YR3/1 黒褐 内：10YR3/2 黒褐	1mm 以下の石英・長石少量。	-	(3.6)	30	口縁部	一部	-	-		
第 168 図 8	写真 171-8	P1548	Pl63	柱穴	-	堆積土 1 層	-	深鉢	-	a	IV-1	(9)	突起：溝巻状突起・半隆起線文、口縁部：縦位連続短沈線 文、縦位連続半隆起線文、口縁に沿う沈線文、 内面口縁部：口縁に沿う沈線文、	外：10YR3/1 黒褐 内：10YR3/2 黒褐	1mm 以下の石英・長石・長石、1mm 程度の黒色岩片。1mm 以下の 雲母微量。	-	(8.0)	100	口縁部 ～胴部	一部	-	-		
第 259 図 1	写真 243-8	P1550	-	連續確認面	-	-	-	深鉢	Y	a	II-2 (2)	B1	口縁部：縦位連続短沈線文、口縁部：縦位連続短沈線 文、口縁に沿う沈線文、 内面口縁部：口縁に沿う沈線文、	外：10YR2/1 黒 内：10YR3/2 黒褐	1mm 以下の石英・長石、1mm 程度の黒色岩片。1mm 以下の 雲母微量。	-	(8.0)	100	口縁部 ～胴部	一部	-	-		
第 169 図 1	写真 171-10	P1551	Pl258	柱穴	-	堆積土	-	深鉢	M	a	IV-1 (3)	J1	口縁部：縦位連続短沈線文、口縁部：縦位連続短沈線 文、口縁に沿う沈線文、 内面口縁部：口縁に沿う沈線文、	外：7.5YR7/8 黄褐 内：7.5YR5/6 明褐	1mm 以下の石英・長石、1mm 以下の黒色岩片。1mm 以下の 白色岩片少量。1mm 以下の赤 色岩片少量。	-	(12.7)	500	口縁部 ～胴部	一部	-	-		
第 169 図 2	写真 171-11	P1552	Pl263	柱穴	-	堆積土 1 層	-	深鉢	(4)	e	II-1 (2)	B4	波頂部：縦位連続短沈線文、口縁部：縦位連続短沈線 文、口縁に沿う沈線文、 内面口縁部：口縁に沿う沈線文、	外：10YR8/4 浅黄褐 内：10YR8/6 黄褐	1mm 程度の黒色岩片。1mm 程度の黒色岩片。1mm 以下の 赤色岩片少量。	-	(5.6)	100	口縁部	一部	-	-		
第 169 図 3	写真 171-12	P1553	Pl274	柱穴	-	堆積土 下層	-	壺	(2)	a	V-1	A1	胴部：連続間孔文。 口縁部：縦位連続短沈線文、口縁部：縦位連続短沈線 文、口縁に沿う沈線文、 内面口縁部：口縁に沿う沈線文、	外：2.5Y3/1 黒褐 内：2.5Y3/1 黒褐	0.5mm 程度の雲母を微量。 1mm 程度の石英・長石少量。	(8.4)	40	口縁部 ～胴部	一部	-	-			
第 169 図 4	写真 171-13	P1555	Pl377	柱穴	-	堆積土	-	深鉢	(4)	d	III-1 (2)	I4	波頂部：突起・凹形突起・隆線文、口縁部：縦位連続短沈線 文、口縁に沿う沈線文、 内面口縁部：口縁に沿う沈線文、	外：10YR4/2 灰黄褐 内：10YR6/3 に近い黄褐	1mm 程度の石英・長石・長石、 1mm 程度の黒色岩片 (纖維 状) 少量。	-	(8.1)	200	口縁部	一部	-	-		
第 169 図 6	写真 172-1	P1557	Pl396	柱穴	-	堆積土 1 層	-	深鉢	-	a	IV-1	-	波頂部：突起・凹形突起・隆線文、口縁部：縦位連続短沈線 文、口縁に沿う沈線文、 内面口縁部：口縁に沿う沈線文、	外：10YR8/2 灰白 内：10YR7/2 に近い黄褐	1mm 程度の石英・長石・長石、 1mm 程度の黒色岩片 (纖維 状) 少量。	-	(7.3)	200	口縁部	一部	-	-		
第 170 図 1	写真 172-2	P1558	Pl405	柱穴	-	堆積土 1 層	-	深鉢	-	-	-	-	波頂部：突起・凹形突起・隆線文、口縁部：縦位連続短沈線 文、口縁に沿う沈線文、 内面口縁部：口縁に沿う沈線文、	外：10YR3/2 黒褐 内：10YR4/1 褐灰	1mm 程度の石英・長石、1mm 程度の黄褐色岩片 (纖維状) 少 量。	-	(6.8)	100	胴部	一部	-	-		
第 170 図 2	写真 172-3	P1559	Pl405	柱穴	-	堆積土	-	深鉢	(4)	e	III-1 (1)	A3	波頂部：突起・凹形突起・隆線文、口縁部：縦位連続短沈線 文、口縁に沿う沈線文、 内面口縁部：口縁に沿う沈線文、	外：10YR8/4 浅黄褐 内：10YR8/4 浅黄褐	1mm 程度の石英・長石・長石、 1mm 程度の黒色岩片。	-	(7.3)	100	口縁部	一部	-	-		
第 170 図 3	写真 172-4	P1560	Pl421	柱穴	-	堆積土	-	深鉢	-	-	-	-	波頂部：突起・凹形突起・隆線文、口縁部：縦位連続短沈線 文、口縁に沿う沈線文、 内面口縁部：口縁に沿う沈線文、	外：7.5YR5/2 灰褐 内：7.5YR7/4 に近い黄褐	0.5mm 程度の長石少量。	-	(1.2)	100	底部	一部	-	-		
第 170 図 4	写真 172-5	P1561	Pl430	柱穴	-	堆積土	-	深鉢	-	a	II-3	A1	波頂部：突起・凹形突起・隆線文、口縁部：縦位連続短沈線 文、口縁に沿う沈線文、 内面口縁部：口縁に沿う沈線文、	外：10YR4/1 褐灰 内：2.5YR8/3 黄灰	1mm 以下の石英・長石少量。	-	(1.9)	10	口縁部	一部	-	-		
第 104 図 8	写真 110-4	P1562	SK216	土坑	-	堆積土	-	深鉢	(3)	b	IV-1	(10)	波頂部：突起・凹形突起・隆線文、口縁部：縦位連続短沈線 文、口縁に沿う沈線文、 内面口縁部：口縁に沿う沈線文、	外：10YR4/2 灰黄褐 内：10YR4/2 灰黄褐	1mm 程度の雲母片少量。0.5mm 程度の長石少量。	-	(9.8)	200	口縁部 ～胴部	一部	-	-		
第 170 図 5	写真 172-6	P1563	Pl513	柱穴	-	堆積土	-	深鉢	(4)	e	III-1 (1)	A3	波頂部：突起・凹形突起・隆線文、口縁部：縦位連続短沈線 文、口縁に沿う沈線文、 内面口縁部：口縁に沿う沈線文、	外：10YR6/2 灰黄褐 内：10YR8/4 浅黄褐	1mm 程度の石英・長石、 2mm 程度の黄褐色岩片 (纖維 状) 少量。1mm 程度の黒色岩 片微量。	-	(11.8)	200	口縁部	一部	-	-		
第 170 図 6	写真 172-7	P1564	Pl535	柱穴	-	堆積土	-	浅鉢	B2	d	IV-1 (1)	A3	波頂部：突起・凹形突起・隆線文、口縁部：縦位連続短沈線 文、口縁に沿う沈線文、 内面口縁部：口縁に沿う沈線文、	外：5YR4/6 赤褐 内：5YR4/4 に近い赤褐	雲母を少量。0.5mm 程度の長 石少量。	(2.16)	3.2	5.5	(8.1)	200	口縁部 ～底部	1/2	SK43	庄痕
第 170 図 7	写真 172-8	P1565	Pl545	柱穴	-	堆積土	-	深鉢	(2)	a	II-1 (1)	A1	波頂部：突起・凹形突起・隆線文、口縁部：縦位連続短沈線 文、口縁に沿う沈線文、 内面口縁部：口縁に沿う沈線文、	外：10YR3/2 黒褐 内：10YR5/2 灰黄褐	1mm 以下の石英・長石、微細 な白色岩片微量。	-	(3.7)	20	口縁部	一部	-	-		
第 170 図 8	写真 172-9	P1566	Pl548	柱穴	-	堆積土 1 層	-	深鉢	(4)	d	II-1	-	波頂部：突起・凹形突起・隆線文、口縁部：縦位連続短沈線 文、口縁に沿う沈線文、 内面口縁部：口縁に沿う沈線文、	外：10YR8/6 黄褐 内：10YR8/8 黄褐	1mm 程度の石英・長石・長石、 1mm 程度の黄褐色岩片 (纖維 状) 少量。1mm 程度の黒色岩 片。	-	(9.5)	400	口縁部 ～胴部	一部	-	-		
第 171 図 1	写真 172-10	P1567	Pl563	柱穴	-	堆積土 1 層	-	深鉢	(11)	-	IV-1	-	波頂部：突起・凹形突起・隆線文、口縁部：縦位連続短沈線 文、口縁に沿う沈線文、 内面口縁部：口縁に沿う沈線文、	外：10YR8/8 黄褐 内：10YR8/4 浅黄褐	1mm 程度の石英・長石、1mm 程度の黒色岩片。1mm 程度の 黄褐色岩片 (纖維状) 少量。	-	(11.1)	200	胴部	一部	-	-		
第 171 図 2	写真 172-11	P1568	Pl567	柱穴	-	堆積土	-	深鉢	(4)	d	II-2 (2)	B1	波頂部：突起・凹形突起・隆線文、口縁部：縦位連続短沈線 文、口縁に沿う沈線文、 内面口縁部：口縁に沿う沈線文、	外：10YR3/1 黒褐 内：10YR3/3 に近い黄褐	1mm 程度の石英・長石、 1mm 程度の黒色岩片 (纖維 状) 少量。	-	(4.2)	40	口縁部	一部	-	-		

第 19-70 表 縄文土器観察表

図番号 (第 3 分冊)	写真番号 (第 4 分冊)	登録 番号	所属		器種分類		土器分群		特徴	色調	胎土	法量 (cm・g)			残存状況	接合関係 (同一個体)	分析項目			
			種別	内部施設	層位	取上番号	器形	口径				分類	文様	口径				底径	器高	最大高
第 171 図 3	写真 172-12	P1569	柱穴	-	堆積土 1 層	-	(3)	a	II-2	(2)	B1	口縁上端部: 連続的突文 (半親竹型)、口縁部: 縦位短線文 S 字状 R1 頭部、縷文 LR、頭部: 縦位半短線文、縷文 LR 口縁部: 方凹形隆線文 (区画に沿う突文、渦巻状、縦位短線文)、縷文 LR、胴部: 三角区画突文 (区画に沿う突文)、縷文 LR、字状・渦巻状、縦位短線文、縦位半短線文、縷文 LR 口縁部: 連続的短線文、縦位短線文 + 連続的交互三角形突文、縷文 LR、内面: 連続的短線文、縦位短線文	外面: 10YR5/3 に近い黄褐色 内面: 10YR3/1 黒褐	-	(3.3)	-	20	口縁部 一部	-	-
第 171 図 4	写真 173-2	P1570	柱穴	-	堆積土 1 層	-	P	a	II-1	(2)	E1	口縁部: 方凹形隆線文 (区画に沿う突文、渦巻状、縦位短線文)、縷文 LR、胴部: 三角区画突文 (区画に沿う突文)、縷文 LR、字状・渦巻状、縦位短線文、縦位半短線文、縷文 LR 口縁部: 連続的短線文、縦位短線文 + 連続的交互三角形突文、縷文 LR、内面: 連続的短線文、縦位短線文	外面: 2.5YR5/8 明赤褐 内面: 7.5YR6/8 褐	-	(20.7)	-	300	口縁部 一部 胴部	-	-
第 172 図 1	写真 173-3	P1572	柱穴	-	堆積土 1 層	-	(2)	a	II-2	(2)	B1	口縁部: 方凹形隆線文 (区画に沿う突文、渦巻状、縦位短線文)、縷文 LR、胴部: 三角区画突文 (区画に沿う突文)、縷文 LR、字状・渦巻状、縦位短線文、縦位半短線文、縷文 LR 口縁部: 連続的短線文、縦位短線文 + 連続的交互三角形突文、縷文 LR、内面: 連続的短線文、縦位短線文	外面: 10YR3/1 黒褐 内面: 10YR3/1 黒褐	-	(2.7)	-	10	口縁部 一部	-	-
第 172 図 2	写真 173-4	P1573	柱穴	-	堆積土 1 層	-	(3)	b	IV-1	-	(8)	口縁部: 方凹形隆線文 (区画に沿う突文、渦巻状、縦位短線文)、縷文 LR、胴部: 三角区画突文 (区画に沿う突文)、縷文 LR、字状・渦巻状、縦位短線文、縦位半短線文、縷文 LR 口縁部: 連続的短線文、縦位短線文 + 連続的交互三角形突文、縷文 LR、内面: 連続的短線文、縦位短線文	外面: 10YR7/3 に近い黄褐色 内面: 10YR8/3 浅黄褐	-	(8.6)	(10.8)	300	口縁部 一部	-	-
第 172 図 3	写真 173-5	P1574	柱穴	-	底面	-	(2)	d	II-1	(2)	B5	口縁部: 方凹形隆線文 (区画に沿う突文、渦巻状、縦位短線文)、縷文 LR、胴部: 三角区画突文 (区画に沿う突文)、縷文 LR、字状・渦巻状、縦位短線文、縦位半短線文、縷文 LR 口縁部: 連続的短線文、縦位短線文 + 連続的交互三角形突文、縷文 LR、内面: 連続的短線文、縦位短線文	外面: 10YR5/2 灰黄褐 内面: 10YR6/4 に近い黄褐色	-	(12.0)	-	300	口縁部 一部	-	-
第 172 図 4	写真 173-6	P1575	柱穴	-	堆積土 1 層	-	(4)	d	III-1	(2)	C7	口縁部: 方凹形隆線文 (区画に沿う突文、渦巻状、縦位短線文)、縷文 LR、胴部: 三角区画突文 (区画に沿う突文)、縷文 LR、字状・渦巻状、縦位短線文、縦位半短線文、縷文 LR 口縁部: 連続的短線文、縦位短線文 + 連続的交互三角形突文、縷文 LR、内面: 連続的短線文、縦位短線文	外面: 10YR8/4 浅黄褐 内面: 10YR8/4 浅黄褐	-	(9.0)	-	100	口縁部 一部	-	-
第 172 図 5	写真 173-7	P1576	柱穴	-	堆積土 1 層	-	(1)	d	-	-	-	口縁部: 縷文 LR、内面: 口縁部: 指頭押圧文、波頂部: 再張付文、口縁部: 縦位短線文 + 横位連続的短線文、口縁部: 縷文 LR、胴部: 三角区画突文 (区画に沿う突文)、縷文 LR、字状・渦巻状、縦位短線文、縦位半短線文、縷文 LR 口縁部: 連続的短線文、縦位短線文 + 連続的交互三角形突文、縷文 LR、内面: 連続的短線文、縦位短線文	外面: 7.5YR6/6 橙 内面: 7.5YR6/6 橙	-	(9.0)	-	100	口縁部 一部	-	-
第 172 図 6	写真 173-8	P1577	柱穴	-	堆積土 1 層	-	M	d	I-1	-	A1	口縁部: 方凹形隆線文 (区画に沿う突文、渦巻状、縦位短線文)、縷文 LR、胴部: 三角区画突文 (区画に沿う突文)、縷文 LR、字状・渦巻状、縦位短線文、縦位半短線文、縷文 LR 口縁部: 連続的短線文、縦位短線文 + 連続的交互三角形突文、縷文 LR、内面: 連続的短線文、縦位短線文	外面: 5YR7/6 橙 内面: 10YR3/1 黒褐	17.0	(18.1)	(21.1)	1100	口縁部 一部 胴部	2/3	-
第 168 図 9	写真 171-9	P1578	柱穴	-	柱表取 痕跡	-	(3)	b	IV-1	(3)	I6	口縁部: 方凹形隆線文 (区画に沿う突文、渦巻状、縦位短線文)、縷文 LR、胴部: 三角区画突文 (区画に沿う突文)、縷文 LR、字状・渦巻状、縦位短線文、縦位半短線文、縷文 LR 口縁部: 連続的短線文、縦位短線文 + 連続的交互三角形突文、縷文 LR、内面: 連続的短線文、縦位短線文	外面: 10YR6/3 に近い黄褐色 内面: 10YR6/3 に近い黄褐色	-	(12.2)	-	200	口縁部 一部 胴部	-	-
第 155 図 6	写真 156-7	P1579	溝跡	-	堆積土 1 層	-	(16)	-	-	-	-	口縁部: 方凹形隆線文 (区画に沿う突文、渦巻状、縦位短線文)、縷文 LR、胴部: 三角区画突文 (区画に沿う突文)、縷文 LR、字状・渦巻状、縦位短線文、縦位半短線文、縷文 LR 口縁部: 連続的短線文、縦位短線文 + 連続的交互三角形突文、縷文 LR、内面: 連続的短線文、縦位短線文	外面: 10YR8/6 黄褐 内面: 10YR7/2 に近い黄褐色	12.0	(10.7)	-	600	胴部 ~ 底部	一部	-
第 169 図 5	写真 171-14	P1580	柱穴	-	堆積土 1 層	-	(14)	-	-	-	-	口縁部: 方凹形隆線文 (区画に沿う突文、渦巻状、縦位短線文)、縷文 LR、胴部: 三角区画突文 (区画に沿う突文)、縷文 LR、字状・渦巻状、縦位短線文、縦位半短線文、縷文 LR 口縁部: 連続的短線文、縦位短線文 + 連続的交互三角形突文、縷文 LR、内面: 連続的短線文、縦位短線文	外面: 10YR7/4 に近い黄褐色 内面: 10YR6/3 に近い黄褐色	11.7	(6.1)	-	400	胴部 ~ 底部	一部	-
第 260 図 1	写真 244-19	P1582	遺構確認面	-	-	-	(4)	b	II-2	(1)	A1	口縁部: 方凹形隆線文 (区画に沿う突文、渦巻状、縦位短線文)、縷文 LR、胴部: 三角区画突文 (区画に沿う突文)、縷文 LR、字状・渦巻状、縦位短線文、縦位半短線文、縷文 LR 口縁部: 連続的短線文、縦位短線文 + 連続的交互三角形突文、縷文 LR、内面: 連続的短線文、縦位短線文	外面: 10YR3/1 黒褐 内面: 10YR3/1 黒褐	-	(2.9)	-	10	口縁部 一部	-	-
第 246 図 1	写真 232-2	P1583	遺構確認面	-	-	-	-	b	IV-1	-	-	口縁部: 方凹形隆線文 (区画に沿う突文、渦巻状、縦位短線文)、縷文 LR、胴部: 三角区画突文 (区画に沿う突文)、縷文 LR、字状・渦巻状、縦位短線文、縦位半短線文、縷文 LR 口縁部: 連続的短線文、縦位短線文 + 連続的交互三角形突文、縷文 LR、内面: 連続的短線文、縦位短線文	外面: 7.5YR5/2 灰褐 内面: 10YR7/4 に近い黄褐色	-	(11.5)	(9.7)	575	口縁部 一部	-	-
第 246 図 5	写真 236-3	P1584	遺構確認面	-	-	-	(3)	b	IV-1	(2)	I3	口縁部: 方凹形隆線文 (区画に沿う突文、渦巻状、縦位短線文)、縷文 LR、胴部: 三角区画突文 (区画に沿う突文)、縷文 LR、字状・渦巻状、縦位短線文、縦位半短線文、縷文 LR 口縁部: 連続的短線文、縦位短線文 + 連続的交互三角形突文、縷文 LR、内面: 連続的短線文、縦位短線文	外面: 10YR6/3 に近い黄褐色 内面: 10YR6/3 に近い黄褐色	-	(13.2)	-	200	口縁部 一部 胴部	一部	-
第 247 図 3	写真 235-5	P1585	遺構確認面	-	-	-	(3)	b	IV-1	(3)	J2	口縁部: 方凹形隆線文 (区画に沿う突文、渦巻状、縦位短線文)、縷文 LR、胴部: 三角区画突文 (区画に沿う突文)、縷文 LR、字状・渦巻状、縦位短線文、縦位半短線文、縷文 LR 口縁部: 連続的短線文、縦位短線文 + 連続的交互三角形突文、縷文 LR、内面: 連続的短線文、縦位短線文	外面: 7.5YR5/2 灰褐 内面: 7.5YR4/1 褐灰	-	(13.0)	-	400	口縁部 一部	-	-
第 252 図 7	写真 239-9	P1586	遺構確認面	-	-	-	(3)	a	II-2	(2)	B1	口縁部: 方凹形隆線文 (区画に沿う突文、渦巻状、縦位短線文)、縷文 LR、胴部: 三角区画突文 (区画に沿う突文)、縷文 LR、字状・渦巻状、縦位短線文、縦位半短線文、縷文 LR 口縁部: 連続的短線文、縦位短線文 + 連続的交互三角形突文、縷文 LR、内面: 連続的短線文、縦位短線文	外面: 2.5Y6/3 に近い黄褐色 内面: 10YR4/1 褐灰	-	(3.3)	-	10	口縁部 一部 胴部	一部	-
第 251 図 4	写真 240-3	P1587	遺構確認面	-	-	-	(3)	a	II-1	(2)	C2	口縁部: 方凹形隆線文 (区画に沿う突文、渦巻状、縦位短線文)、縷文 LR、胴部: 三角区画突文 (区画に沿う突文)、縷文 LR、字状・渦巻状、縦位短線文、縦位半短線文、縷文 LR 口縁部: 連続的短線文、縦位短線文 + 連続的交互三角形突文、縷文 LR、内面: 連続的短線文、縦位短線文	外面: 7.5YR5/3 に近い褐色 内面: 7.5YR4/1 褐灰	-	(8.8)	-	100	口縁部 一部 胴部	一部	-
第 252 図 3	写真 238-13	P1588	遺構確認面	-	-	-	(1)	d	II-1	-	-	口縁部: 方凹形隆線文 (区画に沿う突文、渦巻状、縦位短線文)、縷文 LR、胴部: 三角区画突文 (区画に沿う突文)、縷文 LR、字状・渦巻状、縦位短線文、縦位半短線文、縷文 LR 口縁部: 連続的短線文、縦位短線文 + 連続的交互三角形突文、縷文 LR、内面: 連続的短線文、縦位短線文	外面: 10YR4/1 褐灰 内面: 2.5Y5/2 暗赤褐	-	(7.5)	-	100	口縁部 一部	一部	-
第 252 図 8	写真 239-4	P1589	遺構確認面	-	-	-	(4)	d	III-1	-	-	口縁部: 方凹形隆線文 (区画に沿う突文、渦巻状、縦位短線文)、縷文 LR、胴部: 三角区画突文 (区画に沿う突文)、縷文 LR、字状・渦巻状、縦位短線文、縦位半短線文、縷文 LR 口縁部: 連続的短線文、縦位短線文 + 連続的交互三角形突文、縷文 LR、内面: 連続的短線文、縦位短線文	外面: 7.5YR5/4 に近い黄褐色 内面: 7.5YR4/1 褐灰	-	(5.2)	-	40	口縁部 一部	一部	-

第 19-71 表 縄文土器観察表

図番号 (第 3 分冊)	写真番号 (第 4 分冊)	登録 番号	通稱名	所属		器種分類		土器群分類		特徴	色調	胎土	法量 (cm・g)		現存状況	接合關係 (同一個体)	分析項目		
				種別	内部施設	層位	取上番号	器種	器形				口縁	分類				部分	文様
第 252 図 7	写真 239-2	P1590	-	遺構確認面	-	-	(4)	e	II-1 (2)	B	波頂部：隆線文+柳文。口縁部：逆「V」字状隆線文、連結「V」字状・柳字隆線文+連刺突文。口縁に合う沈線文、隆線文に合う沈線文+交互柳突文。内面口縁部：「C」字状隆線文、柳字押圧文。	1mm 程度の石英・長石多量。 1mm 以下の黒色岩片。1mm 程度の黄褐色岩片 (纖維状) 少量。	-	-	(8.0)	200	口縁部 一部	-	-
第 261 図 10	写真 246-12	P1591	-	遺構確認面	-	-	(14)	-	-	-	外面：7.5YR6/6 橙 1mm 以下の黒色岩片を多量。 1mm 以下の石英・長石少量。 1mm 程度の白色岩片少量。	1mm 以下の黒色岩片を多量。 1mm 以下の石英・長石。 1mm 程度の白色岩片少量。	6.0	(1.3)	40	底部 一部	-	-	
第 252 図 7	写真 241-13	P1592	-	遺構確認面	-	-	(4)	a	II-1 (2)	C2	口縁部：柳葉状隆線文+細文 LR、傾位平行隆線文、細文 LR。隆線文に合う沈線文。口縁部：逆「V」字状隆線文、柳字押圧文。	1mm 程度の黒色岩片。1mm 程度の石英・長石。	-	(4.2)	100	口縁部 一部	-	-	
第 248 図 4	写真 233-4	P1594	-	遺構確認面	-	-	(4)	b	IV-1	(4)	口縁部：溝巻状隆線文、隆線文、柳字・傾位隆線文、細文 LR。突起内面「U」字状突起。	1mm 以下の石英・長石。1mm 程度の黒色岩片少量。	-	(4.5)	100	口縁部 一部	-	-	
第 252 図 9	写真 239-3	P1595	-	遺構確認面	-	-	B2	b	II-1 (2)	L1	口縁部：逆「U」字状隆線文、傾位隆線文+連刺突文 (一部細線)。上面柳字印形を呈す。	1mm 程度の石英・長石。1mm 程度の白色岩片少量。	-	(9.2)	200	口縁部 1/3	-	-	
第 260 図 4	写真 244-17	P1597	-	遺構確認面	-	-	(2)	a	II-1 (1)	A1	口縁部：連刺「ハ」字状隆線文、傾位隆線文+連刺突文 (半截竹管)。	1~2mm 以下の石英・長石、1mm 程度の白色岩片少量。	-	(5.7)	100	口縁部 一部	-	-	
第 260 図 3	写真 244-16	P1598	-	遺構確認面	-	-	-	-	II-2 (1)	A1	口縁部：傾位平行隆線文、柳字状隆線文、弧状押印文。	1mm 程度の石英・長石。1mm 以下の白色岩片少量。	-	(5.4)	40	胴部 一部	-	-	
第 246 図 4	写真 234-4	P1599	-	遺構確認面	-	-	-	b	IV-1	(2)	複合橋状突起 (溝巻状、凹形、菱形)：隆線文、沈線文、付加溝巻状+付加連刺隆線文。口縁上部部：隆線文隆線文。口縁部：隆線文連刺突文、傾位、連刺隆線文、連刺状隆線文。内面口縁部：逆「U」字状隆線文、溝巻状、隆線文隆線文。隆線文に合う沈線文。	1mm 程度の石英・長石。1~2mm 程度の白色岩片少量。	-	(6.1)	310	口縁部 一部	-	-	
第 247 図 4	写真 236-1	P1600	-	遺構確認面	-	-	-	a	IV-1	(4)	複合橋状突起 (溝巻状、菱形)：隆線文、沈線文、付加溝巻状隆線文。口縁上部部：指頭押圧文。口縁部：隆線文+連刺隆線文、柳字・傾位隆線文、傾位隆線文、傾位隆線文、内面口縁部：連刺状、溝巻状、隆線文隆線文、隆線文隆線文。	1mm 程度の雲母片少量。1~2mm 程度の石英・長石少量。	-	(4.0)	100	口縁部 一部	-	-	
第 261 図 6	写真 246-8	P1601	-	遺構確認面	-	-	(1)	-	V-1	B1	口縁上部部：附付文。口縁部：凹形隆線文。	厚肉を少量。1~2mm 程度の石英・長石少量。	7.7	(4.3)	200	台部 一部	-	-	
第 260 図 21	写真 245-3	P1602	-	遺構確認面	-	-	-	-	-	-	口縁部：斜位隆線文、連刺突文 (竹管)。	1~3mm 程度の石英・長石。1mm 程度の雲母片少量。	-	(7.5)	100	胴部 一部	-	-	
第 252 図 2	写真 238-12	P1603	-	遺構確認面	-	-	(2)	d	II-1 (2)	C1	口縁上部部：附付文。口縁部：凹形隆線文。	1mm 程度の石英・長石。1mm 以下の白色岩片。海綿骨針微量。	-	-	100	口縁部 一部	-	-	
第 254 図 2	写真 239-12	P1604	-	遺構確認面	-	-	M	a	III-1 (2)	H3	口縁部：傾位隆線文、隆線文 LR、傾位隆線文、傾位隆線文+細文 LR、傾位隆線文、隆線文隆線文。	0.5mm 程度の白色岩片。1mm 以下の黒色岩片。1mm 程度の石英・長石少量。1mm 以下の雲母片。	-	(11.8)	100	口縁部 一部	-	-	
第 252 図 5	写真 238-15	P1605	-	遺構確認面	-	-	(4)	d	III-1	-	波頂部：「8」字状隆線文。口縁部：「K」字状隆線文、縦位連刺突文 LR、貫通孔、細文 LR、内面口縁部：隆線文隆線文。	1~2mm 程度の石英・長石多量。1mm 程度の雲母片少量。	-	(6.2)	100	口縁部 一部	-	-	
第 252 図 1	写真 239-5	P1606	-	遺構確認面	-	-	B2	d	II-1 (2)	L1	内面口縁部：隆線文隆線文。底部：敷物圧痕 (葉脈) か。	1mm 程度の石英・長石。1mm 以下の雲母片。	(10.2)	13.9	300	口縁部 1/4	-	-	
第 251 図 3	写真 238-4	P1607	-	遺構確認面	-	-	(4)	d	III-1	-	波頂部：溝巻状・隆線文隆線文。口縁部：橋状突起 (隆線文+柳字隆線文 LR、連刺隆線文)、口縁に合う隆線文+傾位連刺突文、細文 LR、傾位・弧状・溝巻状押印隆線文 LR、傾位平行隆線文+突起 (溝巻状)。	1mm 以下の石英・長石。1mm 程度の赤色岩片少量。	-	(9.3)	200	口縁部 一部	-	-	
第 246 図 2	写真 233-3	P1608	-	遺構確認面	-	-	(4)	a	IV-1	(9)	突起：溝巻状「C」字状・菱形「J」字状隆線文。口縁上部部：隆線文隆線文。口縁部：溝巻状隆線文、隆線文隆線文+連刺隆線文、隆線文隆線文。内面口縁部：連刺状、傾位隆線文隆線文。	1mm 以下の石英・長石。1mm 程度の雲母片少量。	-	(5.8)	100	口縁部 一部	-	-	
第 249 図 3	写真 236-7	P1609	-	遺構確認面	-	-	(4)	a	IV-1	(10)	溝巻状突起+隆線文、付加連刺隆線文。口縁部：複合橋状突起 (溝巻状)、連刺突文 (竹管)、隆線文隆線文、隆線文隆線文+連刺隆線文 (角押)、細文 LR。頭部：隆線文隆線文+交互柳突文。隆線文隆線文。	微細な雲母片。黒色岩片。1mm 以下の石英・長石少量。	-	(9.6)	400	口縁部 一部	-	-	
第 261 図 9	写真 246-11	P1610	-	遺構確認面	-	-	(14)	-	-	-	口縁部：柳字隆線文、細文 LR。底部：敷物圧痕 (葉脈)。	1mm 以下の石英・長石。1mm 程度の黄褐色岩片 (纖維状) 少量。	6.6	(5.1)	100	胴部~底部 一部	-	-	
第 249 図 6	写真 236-8	P1611	-	遺構確認面	-	-	(4)	a	IV-1	(8)	複合橋状突起 (「S」字状)。「口縁部：小袋状隆線文、隆線文隆線文+連刺隆線文 (竹管)、細文 LR。胴部：柳字隆線文、隆線文隆線文、溝巻状・弧状・隆線文隆線文、細文 LR。内面口縁部：連刺状・隆線文隆線文、弧状・溝巻状隆線文。隆線文隆線文。	1mm 以下の石英・長石。1mm 程度の雲母片少量。	-	(8.0)	500	口縁部 一部	-	-	
第 248 図 2	写真 236-2	P1612	-	遺構確認面	-	-	M	b	IV-1 (2)	H2	突起 (穴押)。口縁部：隆線文隆線文+隆線文隆線文 LR、隆線文隆線文+連刺隆線文 (竹管)、細文 LR。胴部：柳字隆線文、隆線文隆線文、溝巻状・弧状・隆線文隆線文、細文 LR。内面口縁部：連刺状・隆線文隆線文、弧状・溝巻状隆線文。隆線文隆線文。	1mm 程度の石英・長石少量。0.5~1mm 程度の石英・長石少量。	12.5	(10.8)	300	口縁部 1/3	-	-	

第 19-72 表 縄文土器観察表

図番号 (第 3 分冊)	写真番号 (第 4 分冊)	登録 番号	遺構名	所属		器種分類		土器群分類		特徴	色調	胎土	法量 (cm・g)		残存状況	接合関係 (同一個体)	分析項目	
				種別	内部施設	器形	口径	分類	細分				口径	底径				器高
第 250 図 1	写真 237-5	P1613	-	-	深鉢 (3)	a	IV-1	-	[S] 字状突起+隕石文、付加部先状隕石文、口縁部：縦位隆線文+帯状突起、縦位隆線文、縦位隆線文+細文LR、口縁部：帯状突起、縦位隆線文、弧化物付着 (外面)。	外面：5YR5/3に多い赤褐色、5YR5/3に多い赤褐色 内面：5YR5/3に多い赤褐色	1mm 程度の長石少量。 1mm 程度の黒色岩片少量。	-	-	300	口縁部 ～ 胴部	一部	-	
第 244 図 2	写真 231-1	P1614	-	-	深鉢 P	b	IV-1 (2)	I5	凹形突起、突起；溝巻状隕石文+隕石文、付加部先状隕石文、複合橋状突起 (S) 字状、凹形 (X) 字状；隕石文、朝鮮先状隕石文、隕石文。口縁上部部：縦位隆線文、口縁部：連綫刺突文、口縁部区画文 (縦位隆線文+細文LR)、頭部：縦位隆線文、口縁部区画文 (縦位隆線文+細文LR)、頭部：縦位隆線文、口縁部区画文 (縦位隆線文+細文LR)、頭部：縦位隆線文、付加部「U」字状、溝巻状、クラック状、変形「U」字状隕石文、付加部「U」字状、溝巻状、クラック状、変形「U」字状隕石文、付加部「U」字状、溝巻状、クラック状、変形「U」字状隕石文、付加部「U」字状、溝巻状、クラック状、変形「U」字状隕石文、付加部「U」字状、溝巻状、クラック状、変形「U」字状隕石文。	外面：10YR7/2に多い黄褐色、10YR3/2黒褐色 内面：10YR3/2黒褐色	1mm 程度の長石少量。 1mm 程度の黒色岩片少量。	14.1 (9.8)	22.1 (24.3)	600	口縁部 ～ 底部	2/3	-	三次元・ 文 様
第 256 図 1	写真 242-1	P1615	-	-	深鉢 (1)	b	III-1 (2)	J3	[S] 字状突起、口縁部：縦位隆線文+帯状突起、口縁部区画文 (縦位隆線文+細文LR)、口縁部：帯状突起、縦位隆線文、弧化物付着 (内外面+口縁部+胴上部)。	外面：7.5YR6/4に多い橙褐色、7.5YR7/4に多い橙褐色 内面：7.5YR7/4に多い橙褐色	1mm 程度の石英・長石、1mm 程度の黄褐色岩片 (縲維状)、1mm 程度の黒色岩片少量。	-	-	400	口縁部 ～ 胴部	一部	-	
第 250 図 4	写真 237-3	P1616	-	-	深鉢 (1)	a	IV-1	-	口縁上部部：帯状突起、口縁部：帯状突起、口縁部区画文 (帯状突起+隕石文、小波状隕石文、縦位隆線文、縦位隆線文+細文LR)、頭部：縦位隆線文、口縁部区画文 (帯状突起+隕石文、小波状隕石文、縦位隆線文、縦位隆線文+細文LR)、頭部：縦位隆線文、口縁部区画文 (帯状突起+隕石文、小波状隕石文、縦位隆線文、縦位隆線文+細文LR)、頭部：縦位隆線文、口縁部区画文 (帯状突起+隕石文、小波状隕石文、縦位隆線文、縦位隆線文+細文LR)。	外面：10YR6/2 灰黄褐色 内面：10YR6/2 灰黄褐色	1～3mm 程度の黄褐色岩片 (縲維状)、1mm 以下の石英・長石、1mm 以下の黒色岩片少量。	-	(6.0)	100	口縁部 ～ 胴部	一部	-	
第 248 図 3	写真 236-4	P1617	-	-	深鉢 (1)	a	IV-1 (2)	H1	口縁部：溝巻状、朝鮮先状「X」字状隕石文、縦位隆線文+帯状突起、口縁部区画文 (帯状突起+隕石文、小波状隕石文、縦位隆線文、縦位隆線文+細文LR)、頭部：縦位隆線文、口縁部区画文 (帯状突起+隕石文、小波状隕石文、縦位隆線文、縦位隆線文+細文LR)、頭部：縦位隆線文、口縁部区画文 (帯状突起+隕石文、小波状隕石文、縦位隆線文、縦位隆線文+細文LR)。	外面：7.5YR4/1 相灰 内面：7.5YR4/2 灰褐色	1mm 以下の石英・長石、1mm 以下の黒色岩片少量。	-	(9.6)	200	口縁部 ～ 胴部	一部	-	
第 260 図 8	写真 244-30	P1618	-	-	深鉢 (4)	a	IV-1	(4)	口縁部：連綫刺突文 (角押)、縦位隆線文、「U」字状隕石文+連綫刺突文 (角押)。	外面：10YR6/3に多い黄褐色、7.5YR6/6 橙褐色 内面：7.5YR6/6 橙褐色	1mm 以下の黒色岩片、1mm 以下の石英・長石少量、1mm 程度の雲母少量。	-	(4.1)	30	口縁部	一部	-	
第 249 図 2	写真 237-1	P1619	-	-	深鉢 (3)	a	IV-1 (1)	F1	突起；凹形「C」、字状隕石文+隕石文、朝鮮先状隕石文、口縁部：帯状突起+隕石文、縦位隆線文+帯状突起、口縁部区画文 (帯状突起+隕石文、小波状隕石文、縦位隆線文、縦位隆線文+細文LR)、頭部：縦位隆線文、口縁部区画文 (帯状突起+隕石文、小波状隕石文、縦位隆線文、縦位隆線文+細文LR)、頭部：縦位隆線文、口縁部区画文 (帯状突起+隕石文、小波状隕石文、縦位隆線文、縦位隆線文+細文LR)。	外面：10YR7/4 に多い黄褐色、10YR7/4 に多い黄褐色 内面：10YR7/4 に多い黄褐色	1mm 程度の長石少量。	(20.9)	300	口縁部 ～ 胴部	一部	-	-	
第 260 図 10	写真 244-23	P1620	-	-	深鉢	-	I-2	A1	口縁部：縦位隆線文、帯状突起、口縁部区画文、斜角状隕石文。	外面：7.5YR7/4 に多い橙褐色、2.5Y4/1 藍灰色 内面：2.5Y4/1 藍灰色	1mm 程度の石英・長石、1～3mm 程度の白色岩片少量。	-	(3.5)	40	胴部	一部	-	
第 260 図 9	写真 244-22	P1621	-	-	深鉢 (2)	a	I-2	A1	口縁上部部：縦位隆線文、口縁部：帯状突起、口縁部区画文 (帯状突起+隕石文、小波状隕石文、縦位隆線文、縦位隆線文+細文LR)、頭部：縦位隆線文、口縁部区画文 (帯状突起+隕石文、小波状隕石文、縦位隆線文、縦位隆線文+細文LR)。	外面：5YR6/6 橙褐色、10YR7/4 に多い黄褐色 内面：10YR7/4 に多い黄褐色	1mm 程度の石英・長石少量、1mm 程度の白色岩片少量。	-	(3.4)	20	口縁部	一部	-	
第 260 図 11	写真 244-24	P1622	-	-	深鉢 (3)	a	III-1 (1)	L2	口縁部：帯状突起+「X」字状隕石文、縦位隆線文+帯状突起、口縁部区画文 (帯状突起+隕石文、小波状隕石文、縦位隆線文、縦位隆線文+細文LR)、頭部：縦位隆線文、口縁部区画文 (帯状突起+隕石文、小波状隕石文、縦位隆線文、縦位隆線文+細文LR)。	外面：5YR6/8 橙褐色、10YR6/6 明黄褐色 内面：10YR6/6 明黄褐色	1～2mm 以下の石英・長石、1mm 程度の黒色岩片少量。	-	(8.4)	200	口縁部	一部	-	
第 247 図 5	写真 235-2	P1625	-	-	浅鉢	A2	b	IV-1 (1)	口縁部：帯状突起、口縁部区画文 (帯状突起+隕石文、小波状隕石文、縦位隆線文、縦位隆線文+細文LR)、頭部：縦位隆線文、口縁部区画文 (帯状突起+隕石文、小波状隕石文、縦位隆線文、縦位隆線文+細文LR)。	外面：10YR7/4 に多い黄褐色、7.5YR6/4 に多い黄褐色 内面：7.5YR6/4 に多い黄褐色	0.5mm 程度の雲母少量、1mm 程度の長石少量、1mm 程度の白色岩片少量。	-	(6.6)	200	口縁部	一部	-	
第 251 図 6	写真 238-6	P1626	-	-	深鉢 (4)	d	II-2 (3)	C3	波頂部：半月形凹付文+ (縦位隆線文、弧状隕石文、細文LR)、内面に溝巻状隕石文。口縁部：縦位隆線文+帯状突起、口縁部区画文 (帯状突起+隕石文、小波状隕石文、縦位隆線文、縦位隆線文+細文LR)、頭部：縦位隆線文、口縁部区画文 (帯状突起+隕石文、小波状隕石文、縦位隆線文、縦位隆線文+細文LR)。	外面：7.5YR6/4 に多い橙褐色、7.5YR6/6 橙褐色 内面：7.5YR6/6 橙褐色	1mm 程度の石英・長石少量。	-	(6.3)	100	口縁部	一部	-	
第 251 図 2	写真 242-10	P1627	-	-	小型深鉢	D	a	V-2	-	外面：10YR3/2 黒褐色、10YR3/2 黒褐色 内面：10YR3/2 黒褐色	0.5mm 以下の石英・長石	(1.9)	300	口縁部 ～ 胴部	1/3	-		
第 250 図 6	写真 237-6	P1628	-	-	深鉢 (4)	a	IV-1	(3)	口縁部：帯状突起+隕石文、帯状突起、口縁部区画文 (帯状突起+隕石文、小波状隕石文、縦位隆線文、縦位隆線文+細文LR)、頭部：縦位隆線文、口縁部区画文 (帯状突起+隕石文、小波状隕石文、縦位隆線文、縦位隆線文+細文LR)。	外面：7.5YR7/6 橙褐色、7.5YR6/6 橙褐色 内面：7.5YR6/6 橙褐色	1mm 以下の黒色岩片、1mm 程度の石英・長石少量。	-	(9.0)	100	口縁部 ～ 胴部	一部	-	
第 255 図 7	写真 241-4	P1629	-	-	深鉢 (4)	d	-	-	口縁部：縦位隆線文+小波状隕石文。	外面：10YR7/4 に多い黄褐色、10YR4/2 灰黄褐色 内面：10YR4/2 灰黄褐色	1mm 以下の石英・長石、1mm 程度の白色岩片少量。	-	(4.7)	30	口縁部	一部	-	
第 250 図 6	写真 244-1	P1630	-	-	深鉢 Y	d	II-2 (3)	C3	口縁部：帯状突起、口縁部区画文 (帯状突起+隕石文、小波状隕石文、縦位隆線文、縦位隆線文+細文LR)、頭部：縦位隆線文、口縁部区画文 (帯状突起+隕石文、小波状隕石文、縦位隆線文、縦位隆線文+細文LR)。	外面：10YR4/2 灰黄褐色、10YR6/3 に多い黄褐色 内面：10YR4/2 灰黄褐色	1mm 程度の石英・長石少量。	-	(10.6)	200	口縁部 ～ 胴部	一部	-	
第 251 図 1	写真 238-1	P1632	-	-	深鉢 (4)	b	IV-1	(10)	複合橋状突起、面頭状、溝巻状隕石文+細文LR、帯状突起、口縁部：縦位隆線文+帯状突起、口縁部区画文 (帯状突起+隕石文、小波状隕石文、縦位隆線文、縦位隆線文+細文LR)、頭部：縦位隆線文、口縁部区画文 (帯状突起+隕石文、小波状隕石文、縦位隆線文、縦位隆線文+細文LR)。	外面：10YR5/2 灰黄褐色、10YR8/3 黄褐色 内面：10YR8/3 黄褐色	1mm 程度の石英・長石少量。	-	(5.6)	300	口縁部 ～ 胴部	一部	庄痕	
第 24 図 3	写真 232-1	P1633	-	-	深鉢 (4)	b	IV-1	(3)	複合橋状突起 (変形「S」字状、弧状、朝鮮先状)、隕石文、溝巻状、変形刺突文、口縁上部部：連綫刺突文、口縁部：連綫刺突文、口縁部区画文 (連綫刺突文+細文LR)、頭部：縦位隆線文、口縁部区画文 (連綫刺突文+細文LR)、頭部：縦位隆線文、口縁部区画文 (連綫刺突文+細文LR)。	外面：10YR8/6 黄褐色、10YR5/2 灰黄褐色 内面：10YR5/2 灰黄褐色	1～2mm 程度の石英・長石少量、1mm 程度の白色岩片少量。	-	(6.5)	210	口縁部	一部	-	
第 260 図 18	写真 246-5	P1635	-	-	深鉢	-	-	-	口縁部：帯状突起、口縁部区画文 (帯状突起+隕石文、小波状隕石文、縦位隆線文、縦位隆線文+細文LR)、頭部：縦位隆線文、口縁部区画文 (帯状突起+隕石文、小波状隕石文、縦位隆線文、縦位隆線文+細文LR)。	外面：2.5YR4/2 灰赤褐色、2.5YR4/2 灰赤褐色 内面：2.5YR4/2 灰赤褐色	0.5mm 程度の石英・長石少量。	-	(3.5)	20	胴部	一部	-	

第 19-73 表 縄文土器観察表

図番号 (第 3 分冊)	写真番号 (第 4 分冊)	登録 番号	通稱名	所属		器種分類			土器群分類		特徴	色調	胎土	法量 (cm・g)			残存状況	接合關係 (同一個体)	分析項目			
				種別	内部施設	層位	取上番号	器種	器形	口径				器高	底径	重量				部位	残存率	
第 272 図 7	写真 255-1	P1636	-	基本層	-	Pot683	深鉢	-	-	-	胴部：無文 (ミガキ)。葉脈瓦痕 (内面)。 底部：散状物付着 (断片)。底面：散状物付着 (断片)。	微細な雲母片、0.5mm 程度の石英・長石少量。白色・長石少量。白色岩片少量。海面付着少量。	-	-	(12.3)	200	胴部	一部	-	-		
第 275 図 15	写真 257-12	P1637	-	その他	-	-	深鉢	-	-	-	底面：散状物付着 (断片)。	0.5mm 程度の石英・長石少量。	-	-	(1.6)	10	底部	一部	-	-		
第 282 図 13	写真 247-15	P1638	-	基本層	-	-	深鉢	-	-	-	底面：散状物付着 (断片)。	0.5mm 程度の石英・長石少量。	-	-	(0.6)	10	底部	一部	-	庄痕		
第 262 図 12	写真 247-14	P1639	-	基本層	-	-	深鉢	-	-	-	底面：散状物付着 (断片)。	0.5mm 程度の石英・長石少量。	-	-	(4.2)	20	胴部	一部	-	庄痕		
第 263 図 1	写真 247-16	P1640	-	基本層	-	-	深鉢	(4)	d	-	底面：散状物付着 (断片)。	0.5mm 程度の石英・長石少量。	-	-	(6.0)	100	口縁部	一部	-	-		
第 235 図 2	写真 225-2	P1641	-	遺物包含層	-	Pot640	浅鉢	A2	a	V-2	-	口縁部：無文 (ミガキ)。上面に散状物付着 (断片)。 底面：散状物付着 (断片)。	0.5mm 程度の石英・長石少量。	(1.59)	6.5	5.5	200	口縁部 ～底部	1/3	-		
第 233 図 1	写真 225-1	P1642	-	遺物包含層	-	Pot600	深鉢	J	a	III-3	A2	口縁部：散状物付着 (断片)。 底面：散状物付着 (断片)。	1mm 以下の石英・長石少量。	26.6	12.8	37.9	2700	口縁部 ～底部	略完形	-	-	
第 238 図 4	写真 227-3	P1643	-	遺物包含層	-	Pot625-a	深鉢	Y	a	III-2	B2	口縁部：散状物付着 (断片)。 底面：散状物付着 (断片)。	0.5mm 程度の長石。	(1.5.2)	-	(16.7)	400	口縁部 ～胴部	3/5	-	-	
第 232 図 3	写真 221-7	P1644	-	遺物包含層	-	Pot631-a	深鉢	F	a	III-1 (1)	B1	口縁部：散状物付着 (断片)。 底面：散状物付着 (断片)。	1mm 程度の石英・長石少量。	20.7	(14.1)	34.7	3500	口縁部 ～底部	略完形	-	-	
第 233 図 4	写真 225-1	P1645	-	遺物包含層	-	Pot702-b	深鉢	R	a	III-1 (2)	L3	口縁部：散状物付着 (断片)。 底面：散状物付着 (断片)。	0.5mm 程度の石英・長石少量。	(2.5.1)	12.0	34.9	(35.2)	2300	口縁部 ～底部	3/4	-	-
第 234 図 1	写真 224-1	P1646	-	遺物包含層	-	Pot599-a	深鉢	D	a	III-1 (1)	D2	口縁部：散状物付着 (断片)。 底面：散状物付着 (断片)。	0.5mm 程度の長石。	(26.9)	13.9	39.7	40.5	4700	口縁部 ～底部	3/4	-	-
第 234 図 3	写真 221-8	P1647	-	遺物包含層	-	Pot649	深鉢	D	b	III-1 (1)	B2	口縁部：散状物付着 (断片)。 底面：散状物付着 (断片)。	0.5mm 程度の石英・長石少量。	21.3	-	(28.3)	2000	口縁部 ～胴部	略完形	-	-	
第 233 図 2	写真 225-1	P1648	-	遺物包含層	-	Pot635-b	深鉢	J	a	III-1 (2)	J3	口縁部：散状物付着 (断片)。 底面：散状物付着 (断片)。	0.5mm 程度の長石少量。	(22.0)	(12.1)	30.8	2700	口縁部 ～底部	3/4	SK550- Pot614- 523- SK549- (SK550- Pot614)	-	
第 232 図 2	写真 222-1	P1649	-	遺物包含層	-	Pot666	深鉢	I	a	III-1 (1)	C1	口縁部：散状物付着 (断片)。 底面：散状物付着 (断片)。	0.5mm 程度の石英・長石少量。	(27.5)	-	(37.8)	2400	口縁部 ～胴部	2/3	SK22- Pot608- (SK90- SK717- Pot660)	-	
第 228 図 1	写真 217-1	P1650	-	遺物包含層	-	Pot595-b	深鉢	W	b	II-1 (2)	E2	口縁部：散状物付着 (断片)。 底面：散状物付着 (断片)。	0.5～1mm 程度の石英・長石少量。	-	15.3	47.7	(49.1)	4100	口縁部 ～底部	1/3	SK5- SK717- Pot648- (SK517- SK5)	-
第 231 図 4	写真 221-3	P1651	-	遺物包含層	-	Pot595-a	深鉢	(4)	e	II-1 (2)	B1	口縁部：散状物付着 (断片)。 底面：散状物付着 (断片)。	1mm 程度の石英・長石少量。	-	-	(14.3)	900	口縁部	一部	-	-	
第 241 図 1	写真 228-3	P1652	-	遺物包含層	-	Pot608-a	深鉢	X	a	V-2	-	口縁部：散状物付着 (断片)。 底面：散状物付着 (断片)。	微細な雲母片少量。0.5～1mm 程度の石英・長石少量。	(14.9)	11.4	26.6	2000	胴部 ～底部	2/3	-	-	
第 229 図 1	写真 218-1	P1653	-	遺物包含層	-	Pot527-b	深鉢	N	b	III-1 (1)	D2	口縁部：散状物付着 (断片)。 底面：散状物付着 (断片)。	0.5～1mm 程度の石英・長石少量。	(21.1)	-	(15.1)	1100	口縁部 ～胴部	1/3	-	-	
第 237 図 2	写真 226-2	P1654	-	遺物包含層	-	Pot599-b	深鉢	D	a	III-3	A1	口縁部：散状物付着 (断片)。 底面：散状物付着 (断片)。	0.5mm 以下の雲母片少量。0.5～1mm 程度の石英・長石少量。	(20.1)	-	(20.5)	600	口縁部 ～胴部	一部	SK717- Pot601- (SK507)	庄痕	

第 19-74 表 縄文土器観察表

図番号 (第 3 分冊)	写真番号 (第 4 分冊)	登録 番号	遺物名	所属 種別	内部施設	層位	取上番号	器種	器形	口縁	土器群分類	土器群分層	文様	特徴	色調	胎土	法量 (cm・g)	底径	器高	器大高	重量	残存状況	接合関係 (同一個体)	分析項目
第 236 図 2	写真 223-5	P1655	SX717	遺物包含層	-	堆積土 1 層	Pot664-a	深鉢	B2	-	III-1 (1)	K4	-	波頂部: 弧状取付文。上面が柳形を呈する。 口縁部: 扇形片状文。扇形片状文に LR 付着する。 外面: 10YR5/1 褐灰 内面: 10YR5/1 褐灰	10YR5/1 褐灰 外面: 10YR5/1 褐灰 内面: 10YR5/1 褐灰	-	(2.2)	-	40	口縁部 一部	-	-	-	
第 228 図 2	写真 217-5	P1656	SX717	遺物包含層	-	堆積土 1 層	Pot606-b	深鉢	(1)	b	III-1 (1)	-	-	口縁部: 扇形片状文。扇形片状文に LR 付着する。 外面: 10YR8/4 浅黄緑 内面: 10YR8/4 浅黄緑	10YR8/4 浅黄緑 外面: 10YR8/4 浅黄緑 内面: 10YR8/4 浅黄緑	-	(13.7)	300	口縁部 一部	SK609、 SD5	-	-		
第 230 図 2	写真 218-6	P1657	SX717	遺物包含層	-	堆積土 1 層	Pot630-a	深鉢	J	a	III-1 (2)	L3	-	口縁部: 扇形片状文。扇形片状文に LR 付着する。 外面: 7.5YR6/2 灰褐色 内面: 10YR7/4 に近い黄褐色	7.5YR6/2 灰褐色 外面: 10YR7/4 に近い黄褐色 内面: 10YR7/4 に近い黄褐色	(3.28)	-	900	口縁部 一部	-	-	-		
第 235 図 6	写真 223-9	P1658	SX717	遺物包含層	-	堆積土 1 層	Pot635-a	深鉢	F1	b	III-1 (1)	L2	-	口縁部: 扇形片状文。扇形片状文に LR 付着する。 外面: 5YR7/4 に近い黄褐色 内面: 10YR7/3 に近い黄褐色	5YR7/4 に近い黄褐色 外面: 10YR7/3 に近い黄褐色 内面: 10YR7/3 に近い黄褐色	-	(8.2)	300	口縁部 一部	-	-	-		
第 235 図 3	写真 222-6	P1659	SX717	遺物包含層	-	堆積土 1 層	Pot635-a	浅鉢	G1	a	III-1 (1)	B1	-	口縁部: 扇形片状文。扇形片状文に LR 付着する。 外面: 10YR8/3 に近い黄褐色 内面: 10YR5/1 褐灰	10YR8/3 に近い黄褐色 外面: 10YR5/1 褐灰 内面: 10YR5/1 褐灰	(2.16)	-	300	口縁部 1/2	SK717- Pot607	-	-		
第 231 図 1	写真 219-2	P1660	SX717	遺物包含層	-	堆積土 1 層	Pot623-b	深鉢	L	e	III-1 (1)	E1	-	口縁部: 扇形片状文。扇形片状文に LR 付着する。 外面: 10YR7/3 に近い黄褐色 内面: 10YR7/3 に近い黄褐色	10YR7/3 に近い黄褐色 外面: 10YR7/3 に近い黄褐色 内面: 10YR7/3 に近い黄褐色	(2.88)	-	1700	口縁部 一部	-	-	-		
第 237 図 3	写真 221-2	P1661	SX717	遺物包含層	-	堆積土 1 層	Pot623-a	深鉢	P	b	II-3	-	B1	口縁部: 扇形片状文。扇形片状文に LR 付着する。 外面: 10YR7/2 に近い黄褐色 内面: 10YR3/1 黒褐	10YR7/2 に近い黄褐色 外面: 10YR3/1 黒褐 内面: 10YR3/1 黒褐	(1.23)	-	200	口縁部 一部	-	-	-		
第 241 図 4	写真 224-2	P1662	SX717	遺物包含層	-	堆積土 1 層	Pot667	深鉢	(16)	-	-	-	-	口縁部: 扇形片状文。扇形片状文に LR 付着する。 外面: 7.5YR6/6 橙 内面: 10YR8/4 浅黄緑	7.5YR6/6 橙 外面: 10YR8/4 浅黄緑 内面: 10YR8/4 浅黄緑	9.3	(8.4)	400	胴部 一部	-	-	-		
第 236 図 3	写真 222-4	P1663	SX717	遺物包含層	-	堆積土 1 層	Pot657-b	浅鉢	F1	a	V-2	-	A1	口縁部: 扇形片状文。扇形片状文に LR 付着する。 外面: 10YR8/3 浅黄緑 内面: 10YR8/4 浅黄緑	10YR8/3 浅黄緑 外面: 10YR8/4 浅黄緑 内面: 10YR8/4 浅黄緑	-	(6.4)	100	口縁部 一部	-	-	-		
第 230 図 1	写真 219-1	P1664	SX717	遺物包含層	-	堆積土 1 層	Pot663-h	深鉢	N	a	III-1 (1)	F1	-	口縁部: 扇形片状文。扇形片状文に LR 付着する。 外面: 10YR7/3 に近い黄褐色 内面: 10YR7/4 に近い黄褐色	10YR7/3 に近い黄褐色 外面: 10YR7/4 に近い黄褐色 内面: 10YR7/4 に近い黄褐色	(2.83)	-	2200	口縁部 1/4	SK717- Pot628	-	-		
第 234 図 2	写真 224-4	P1665	SX717	遺物包含層	-	堆積土 1 層	Pot663-e	深鉢	F	a	II-1 (2)	E8	-	口縁部: 扇形片状文。扇形片状文に LR 付着する。 外面: 10R4/4 赤褐 内面: 10R4/4 赤褐	10R4/4 赤褐 外面: 10R4/4 赤褐 内面: 10R4/4 赤褐	(1.11)	-	600	口縁部 一部	-	-	-		
第 228 図 3	写真 218-2	P1666	SX717	遺物包含層	-	堆積土 1 層	Pot655-a	深鉢	(4)	a	III-1 (1)	E2	-	口縁部: 扇形片状文。扇形片状文に LR 付着する。 外面: 10YR5/2 灰黄緑 内面: 10YR5/2 灰黄緑	10YR5/2 灰黄緑 外面: 10YR5/2 灰黄緑 内面: 10YR5/2 灰黄緑	-	(9.7)	300	口縁部 一部	-	-	-		
第 227 図 2	写真 217-2	P1667	SX717	遺物包含層	-	堆積土 1 層	Pot663-d	深鉢	(4)	d	II-1 (2)	D2	-	口縁部: 扇形片状文。扇形片状文に LR 付着する。 外面: 7.5YR6/6 浅黄緑 内面: 10YR8/4 浅黄緑	7.5YR6/6 浅黄緑 外面: 10YR8/4 浅黄緑 内面: 10YR8/4 浅黄緑	-	(8.1)	400	口縁部 一部	-	-	-		
第 229 図 4	写真 218-4	P1668	SX717	遺物包含層	-	堆積土 1 層	Pot663-a	深鉢	(4)	e	II-1 (2)	B4	-	口縁部: 扇形片状文。扇形片状文に LR 付着する。 外面: 10YR7/6 明黄褐 内面: 10YR8/2 灰白	10YR7/6 明黄褐 外面: 10YR8/2 灰白 内面: 10YR8/2 灰白	-	(8.2)	100	口縁部 一部	-	-	-		
第 225 図 8	写真 219-4	P1669	SX717	遺物包含層	-	堆積土 1 層	Pot663-f	深鉢	(4)	d	II-2 (3)	C1	-	口縁部: 扇形片状文。扇形片状文に LR 付着する。 外面: 10YR6/2 灰黄緑 内面: 2.5Y6/1 黄灰	10YR6/2 灰黄緑 外面: 2.5Y6/1 黄灰 内面: 2.5Y6/1 黄灰	-	(5.5)	40	口縁部 一部	-	-	-		
第 237 図 7	写真 228-8	P1670	SX717	遺物包含層	-	堆積土 1 層	Pot625-b	深鉢	-	-	-	-	-	口縁部: 扇形片状文。扇形片状文に LR 付着する。 外面: 7.5YR6/4 に近い黄褐色 内面: 10YR5/2 灰黄緑	7.5YR6/4 に近い黄褐色 外面: 10YR5/2 灰黄緑 内面: 10YR5/2 灰黄緑	-	(6.6)	200	胴部 一部	-	-	-		
第 231 図 5	写真 220-2	P1671	SX717	遺物包含層	-	堆積土 1 層	-	深鉢	(3)	e	II-1 (2)	J4	-	口縁部: 扇形片状文。扇形片状文に LR 付着する。 外面: 10YR8/4 浅黄緑 内面: 10YR8/3 浅黄緑	10YR8/4 浅黄緑 外面: 10YR8/3 浅黄緑 内面: 10YR8/3 浅黄緑	-	(14.9)	500	口縁部 一部	(S122)	-	-		
第 235 図 5	写真 222-3	P1672	SX717	遺物包含層	-	堆積土 1 層	-	浅鉢	G1	b	II-1 (2)	K1	-	口縁部: 扇形片状文。扇形片状文に LR 付着する。 外面: 5YR4/2 灰褐色 内面: 5YR4/2 灰褐色	5YR4/2 灰褐色 外面: 5YR4/2 灰褐色 内面: 5YR4/2 灰褐色	(1.79)	-	100	口縁部 一部	-	-	-		
第 235 図 4	写真 222-7	P1673	SX717	遺物包含層	-	堆積土 1 層	-	浅鉢	(3)	a	III-1 (1)	L2	-	口縁部: 扇形片状文。扇形片状文に LR 付着する。 外面: 5YR7/6 橙 内面: 2.5Y5/1 黄灰	5YR7/6 橙 外面: 2.5Y5/1 黄灰 内面: 2.5Y5/1 黄灰	-	(4.7)	100	口縁部 一部	-	-	-		
第 109 図 3	写真 114-1	P1674	SK359	土坑	-	堆積土 1 層	Pot51	深鉢	Q	b	II-2 (2)	B1	-	口縁部: 扇形片状文。扇形片状文に LR 付着する。 外面: 10YR3/1 黒褐 内面: 10YR3/1 黒褐	10YR3/1 黒褐 外面: 10YR3/1 黒褐 内面: 10YR3/1 黒褐	(24.9)	-	500	口縁部 一部	S122、 S124、 S17、 S17.17	-	-		
第 228 図 2	写真 217-3	P1675	SX717	遺物包含層	-	堆積土 1 層	-	深鉢	(1)	a	II-1	-	-	口縁部: 扇形片状文。扇形片状文に LR 付着する。 外面: 2.5Y7/3 浅黄 内面: 2.5Y7/3 浅黄	2.5Y7/3 浅黄 外面: 2.5Y7/3 浅黄 内面: 2.5Y7/3 浅黄	-	(4.7)	200	口縁部 一部	-	-	-		

第 19-75 表 縄文土器観察表

図番号 (第 3 分冊)	写真番号 (第 4 分冊)	登録 番号	通称名	所属		器種分類			土器群分類		特徴	色調	胎土	法量 (cm・g)			残存状況		接合関係 (同一個体)	分析項目		
				内部施設	副別	器種	器形	口径	重量	器高				底径	口径	部位	残存率					
第 229 図 3	写真 217-4	P1676	SX717	遺物包含層	-	堆積土 1層	-	深鉢	d	II-1	-	波頂部: 三角形胎付文・貫通孔。口縁部: [V] 字状隆線文、 凹線文に合う丸線文、縦位隆線文、口縁に沿う丸線文、 肩状隆線文。 内面: 10YR6/3 にぶい黄褐色。口縁部: 10YR7/4 にぶい黄褐色。	1mm 程度の石英・長石、1mm 程度の黄褐色岩片 (繊維状) 少量。	-	-	40	-	(4.7)	口縁部 一部	-	-	
第 231 図 2	写真 219-3	P1678	SX717	遺物包含層	-	堆積土 1層	-	深鉢	(5)	III-1 (1)	C1	口縁部: 縦位平行、連弧状押紐文 Lr、 細文 Lr。 外側部: 連弧状隆線文、 縦位・肩状隆線文、 隆線文に合う丸線文 (外側部・器底中)。 内面: 10YR8/4 浅黄褐色。	1mm 程度の黄褐色岩片 (繊維状)。1mm 程度の石英・長石少量。 1mm 程度の黒色岩片少量。	-	-	100	-	(6.8)	口縁部 一部	-	-	
第 231 図 6	写真 227-8	P1679	SX717	遺物包含層	-	堆積土 1層	-	深鉢	(2)	a	II-1 (1)	A1	口縁部: 縦位連弧状隆線文、 縦位・肩状隆線文、 隆線文に合う丸線文 (外側部・器底中)。 内面: 10YR8/2 灰黄褐色。	1mm 程度の石英・長石。	-	-	20	-	(4.0)	口縁部 一部	-	-
第 228 図 7	写真 218-7	P1680	SX717	遺物包含層	-	堆積土 1層	-	深鉢	(4)	d	II-1 (2)	C1	口縁部: 縦位連弧状隆線文、 縦位・肩状隆線文、 隆線文に合う丸線文 (外側部・器底中)。 内面: 10YR3/1 黒褐色。	1mm 程度の石英・長石少量。	-	-	100	-	(5.6)	口縁部 一部	-	-
第 213 図 4	写真 208-4	P1681	SX717	遺物包含層	-	堆積土 2層	-	深鉢	(4)	e	II-1 (2)	B	口縁部: 口縁に沿う隆線文、 縦位・肩状隆線文、 隆線文に合う丸線文 (外側部・器底中)。 内面: 2.5Y4/1 黄灰色。	2～3mm 程度の黄褐色岩片 (繊維状) 少量。1mm 程度の石英・長石。 1mm 程度の黒色岩片少量。	-	-	200	-	(9.5)	口縁部 一部	-	-
第 236 図 1	写真 228-6	P1682	SX717	遺物包含層	-	堆積土 1層	-	浅鉢	B1	d	II-1 (2)	L1	波頂部: 簡形凹線文。 底面: 縦位平行半隆線状突起。口縁部: 簡形凹線文、 縦位・肩状隆線文、 隆線文に合う丸線文 (外側部・器底中)。 内面: 7.5YR5/6 明褐色。	1～2mm 程度の石英・長石少量。	-	-	800	-	(11.1)	口縁部 3/5	-	-
第 231 図 3	写真 218-8	P1683	SX717	遺物包含層	-	堆積土 1層	-	深鉢	(3)	a	III-1 (2)	L3	波頂部: 簡形凹線文。 底面: 縦位平行半隆線状突起。口縁部: 簡形凹線文、 縦位・肩状隆線文、 隆線文に合う丸線文 (外側部・器底中)。 内面: 7.5YR7/4 にぶい黄褐色。	1～3mm 程度の石英・長石、 1mm 程度の白色岩片少量。微細な母粒少量。	-	-	300	-	(8.3)	口縁部 一部	-	-
第 237 図 1	写真 225-3	P1684	SX717	遺物包含層	-	堆積土 1層	-	浅鉢	C	a	III-3	-	A1	口縁部: 連弧状隆線文、 連弧状隆線文、 隆線文に合う丸線文 (外側部・器底中)。 内面: 10YR8/4 浅黄褐色。	0.5mm 以下の石英・長石少量。	-	-	700	-	(25.4)	口縁部 一部	SX717- Pot527・ Pot629・655
第 237 図 4	写真 223-7	P1685	SX717	遺物包含層	-	堆積土 1層	-	深鉢	N	a	III-3	-	A1	口縁部: 連弧状隆線文、 連弧状隆線文、 隆線文に合う丸線文 (外側部・器底中)。 内面: 10YR7/3 にぶい黄褐色。	0.5mm 以下の石英・長石少量。	-	-	800	-	(14.3)	口縁部 3/5	-
第 240 図 9	写真 228-9	P1686	SX717	遺物包含層	-	堆積土 1層	-	深鉢	(16)	-	-	-	-	口縁部: 縦位・肩状隆線文、 連弧状隆線文、 隆線文に合う丸線文 (外側部・器底中)。 内面: 10YR5/2 灰黄褐色。	1mm 程度の黄褐色岩片 (繊維状)。微細な石英・長石少量。	-	-	100	-	(7.5)	胴部 一部	-
第 241 図 5	写真 228-2	P1687	SX717	遺物包含層	-	堆積土 1層	-	深鉢	(16)	-	-	-	-	口縁部: 連弧状隆線文、 連弧状隆線文、 隆線文に合う丸線文 (外側部・器底中)。 内面: 10YR7/3 にぶい黄褐色。	1mm 程度の石英・長石、 1mm 程度の白色岩片少量。	-	-	700	-	(13.5)	胴部 一部	SX717- Pot529
第 241 図 2	写真 228-4	P1688	SX717	遺物包含層	-	堆積土 1層	-	深鉢	(16)	-	-	-	-	口縁部: 連弧状隆線文、 連弧状隆線文、 隆線文に合う丸線文 (外側部・器底中)。 内面: 10YR7/2 にぶい黄褐色。	微細な石英・長石少量。微細な白色岩片少量。	-	-	700	-	(18.3)	胴部 1/4	SX717- Pot629
第 230 図 3	写真 221-1	P1689	SX717	遺物包含層	-	堆積土 1層	-	深鉢	Y	a	V-2	-	A1	口縁部: 連弧状隆線文、 連弧状隆線文、 隆線文に合う丸線文 (外側部・器底中)。 内面: 10YR8/4 浅黄褐色。	1mm 以下の石英・長石、 1mm 程度の黒色岩片。微細な母粒少量。1mm 程度の白色岩片少量。	-	-	1000	-	(10.6)	胴部 一部	-
第 234 図 4	写真 223-6	P1690	SX717	遺物包含層	-	堆積土 1層	-	深鉢	H	d	III-1 (2)	C7	-	口縁部: 連弧状隆線文、 連弧状隆線文、 隆線文に合う丸線文 (外側部・器底中)。 内面: 7.5YR7/4 にぶい黄褐色。	1mm 以下の石英・長石少量。	-	-	600	-	(20.1)	胴部 一部	-
第 240 図 5	写真 225-4	P1691	SX717	遺物包含層	-	堆積土 1層	-	深鉢	E	-	III-2	-	B2	口縁部: 連弧状隆線文、 連弧状隆線文、 隆線文に合う丸線文 (外側部・器底中)。 内面: 7.5YR5/4 にぶい黄褐色。	26.1	-	-	1000	-	(24.1)	胴部 一部	-
第 240 図 10	写真 228-5	P1692	SX717	遺物包含層	-	堆積土 1層	-	小形 深鉢	(14)	-	-	-	-	口縁部: 連弧状隆線文、 連弧状隆線文、 隆線文に合う丸線文 (外側部・器底中)。 内面: 10YR6/3 にぶい黄褐色。	1mm 以下の石英・長石少量。白色岩片 (繊維状) 少量。	-	-	60	-	(6.0)	胴部 一部	-
第 235 図 1	写真 228-5	P1693	SX717	遺物包含層	-	堆積土 1層	-	浅鉢	B2	d	II-1 (2)	C1	-	口縁部: 連弧状隆線文、 連弧状隆線文、 隆線文に合う丸線文 (外側部・器底中)。 内面: 7.5YR2/1 黒褐色。	微細な母粒。0.5mm 程度の石英・長石少量。	-	-	600	-	(11.0)	口縁部 1/3	-
第 237 図 5	写真 227-2	P1694	SX717	遺物包含層	-	堆積土 1層	-	深鉢	D	a	III-3	-	A1	口縁部: 連弧状隆線文、 連弧状隆線文、 隆線文に合う丸線文 (外側部・器底中)。 内面: 10YR8/3 浅黄褐色。	1mm 以下の石英・長石、 1mm 程度の黒色岩片。微細な母粒少量。	-	-	1600	-	(18.2)	口縁部 1/4	-
第 233 図 3	写真 220-3	P1695	SX717	遺物包含層	-	堆積土 1層	-	深鉢	(3)	d	II-1	-	-	口縁部: 連弧状隆線文、 連弧状隆線文、 隆線文に合う丸線文 (外側部・器底中)。 内面: 5YR7/4 にぶい黄褐色。	1～2mm 程度の石英・長石、 1mm 程度の黄褐色岩片 (繊維状) 少量。	-	-	700	-	(16.6)	口縁部 一部	(SX717- Pot631)
第 229 図 5	写真 218-5	P1696	SX717	遺物包含層	-	堆積土 1層	-	深鉢	(4)	e	II-1 (2)	B4	-	口縁部: 連弧状隆線文、 連弧状隆線文、 隆線文に合う丸線文 (外側部・器底中)。 内面: 10YR7/6 明褐色。	1mm 程度の石英・長石、 1mm 程度の黒色岩片少量。1mm 程度の白色岩片少量。	-	-	200	-	(11.0)	口縁部 一部	-
第 232 図 1	写真 220-1	P1697	SX717	遺物包含層	-	堆積土 1層	-	深鉢	R	a	III-1 (2)	E4	-	波頂部: 「一」字状胎付文+ 縦位隆線文、 隆線文に合う丸線文 (外側部・器底中)。 内面: 10YR7/3 にぶい黄褐色。	1mm 程度の石英・長石少量。	-	-	4600	-	(27.0)	口縁部 一部	-

第 19-76 表 縄文土器観察表

図番号 (第 3 分冊)	写真番号 (第 4 分冊)	登録 番号	遺構名	内部施設 種別	層位	取上番号	器種分類		土器分群		特徴	胎土	法量 (cm・g)		残存状況	集合関係 (同一個体)	分析項目			
							器種	口径	分類	文様			口径	器高				器高	重量	
第 211 図 2	写真 204-3	P1698	SX717	遺物包含層	-	堆積土 2 層	-	A2	d	II-1 (2)	L1	外面：10YR7/6 明黄褐色 内面：10YR6/6 明黄褐色	6.8	7.1	300	1/2	-	-		
第 215 図 3	写真 208-1	P1699	SX717	遺物包含層	-	堆積土 2 層	Pot653- b	F	a	V-2	A1	外面：2.5YR4/2 灰赤 内面：2.5YR6/2 灰赤	(26.2)	38.7	3100	3/4	-	-		
第 209 図 3	写真 203-3	P1700	SX717	遺物包含層	-	堆積土 2 層	-	A1	a	IV-1 (1)	A5	外面：2.5YR6/2 灰黄 内面：2.5YR6/2 灰黄	(35.8)	13.1	1800	1/2	SX733、 SX733- Pot698・ 699	-		
第 216 図 2	写真 209-2	P1701	SX717	遺物包含層	-	堆積土 2 層	Pot568	P	a	III-1 (1)	K1	外面：10YR6/2 灰黄褐色 内面：10YR4/1 褐灰	(15.8)	22.2	700	略劣形	-	-		
第 160 図 5	写真 161-6	P1702	SX719	土器埋設遺 構	-	堆積土 2 層	Pot581- d	J	a	IV-1 (1)	C2	1mm 以下の長石微量。	19.2	27.2	1600	3/5	-	-		
第 215 図 4	写真 208-2	P1703	SX717	遺物包含層	-	堆積土 2 層	-	G	a	II-1 (2)	K1	1mm 程度の石英・長石少量。	(16.0)	-	800	略劣形	-	-		
第 214 図 2	写真 207-1	P1704	SX717	遺物包含層	-	堆積土 2 層	-	D	b	II-1 (2)	J3	0.5mm 程度の長石。	18.0	(12.3)	2000	略劣形	SX717- Pot533	-		
第 210 図 1	写真 205-1	P1705	SX717	遺物包含層	-	堆積土 2 層	Pot612	F1	a	III-1 (1)	B1	0.5mm 程度の石英・長石少量。	(35.6)	10.9	2100	3/4	-	-		
第 216 図 5	写真 207-5	P1706	SX717	遺物包含層	-	堆積土 2 層	Pot560	W	a	III-1 (2)	J2	0.5mm 以下の長石。	(10.2)	7.7	400	2/3	-	-		
第 214 図 1	写真 206-3	P1707	SX717	遺物包含層	-	堆積土 2 層	Pot565	N	b	II-1 (2)	K1	0.5mm 程度の石英・長石少量。	22.6	31.1	2900	略劣形	-	-		
第 207 図 1	写真 201-4	P1708	SX717	遺物包含層	-	堆積土 2 層	Pot701	I	b	II-1 (2)	I3	0.5mm 程度の長石少量。	26.0	(29.1)	2700	2/3	SX717- Pot533・ 536・607・ 604	-		
第 205 図 2	写真 200-5	P1709	SX717	遺物包含層	-	堆積土 2 層	Pot696	M	b	IV-1 (2)	H1	0.5mm 程度の石英・長石少量。	8.9	4.3	200	完形	-	-		
第 209 図 1	写真 203-2	P1710	SX717	遺物包含層	-	堆積土 2 層	-	B1	a	III-1 (2)	J2	1mm 程度の石英・長石少量。 微細な雲母片微量。	(16.1)	21.2	1700	1/3	SK539、 SK733、 (SK645)	-		
第 205 図 3	写真 201-1	P1711	SX717	遺物包含層	-	堆積土 2 層	Pot583	M	a	IV-1 (2)	H1	微細な長石。1mm 程度の雲母 片微量。	(17.1)	10.5	(21.1)	3/5	SK533、 SX717- Pot501・ 639	-		
第 213 図 3	写真 205-5	P1712	SX717	遺物包含層	-	堆積土 2 層	Pot592- a	G	b	II-1 (2)	K1	1mm 程度の長石。	12.1	8.6	(16.3)	(17.0)	略劣形	-	-	
第 213 図 1	写真 205-4	P1713	SX717	遺物包含層	-	堆積土 2 層	Pot587- a	H	d	III-1 (2)	J3	0.5mm 程度の長石。	(25.0)	(13.7)	31.7	35.6	2000	1/2	-	-
第 209 図 2	写真 202-2	P1714	SX717	遺物包含層	-	堆積土 2 層	Pot639	B1	a	IV-1 (1)	A5	1mm 程度の石英・長石少量。	(32.5)	12.3	18.6	2200	2/3	-	-	

第 19-77 表 縄文土器観察表

図番号 (第3分冊)	写真番号 (第4分冊)	登録 番号	遺構名	所属		器種分類		土器群分類		特徴	色調	胎土	法量 (cm・g)			残存状況	接合關係 (同一個体)	分析項目				
				種類	内部施設	器種	器形	口縁	分類				部分	文様	口径				底径	器高	胎大高	重量
第210図2	写真204-10	P1715	SX717	遺物包含層	-	堆積土 2層	Pot685	浅鉢	C2 d	III-1 (2)	C7	口縁部: 口縁に沿う隆線文+縦位連続押文LR。隆線文に沿う押文連文LR。胴部: 連続状隆線文。隆線文に沿う・隆線状・連続Y字状押文連文LR。内面口縁部: 渦巻状隆線文。上面射影形を呈する。 口径: 32.1cm	0.5mm 程度の石英・長石少量。	-	(12.6)	12.4	(13.4)	1000	口縁部 ~底部	1/3	-	-
第208図2	写真203-1	P1716	SX717	遺物包含層	-	堆積土 2層	-	脚付蓋	A a	V-1	A1	口縁部: 7.5YR7/6 橙 内面: 7.5YR7/6 橙	0.5 ~ 1mm 程度の石英・長石少量。	(22.2)	30.0	3600	口縁部 ~上部	SX717- Pot627	-			
第218図2	写真211-1	P1717	SX717	遺物包含層	-	堆積土 2層	Pot697	深鉢	D a	V-2	B1	口縁部: 2.5YR6/4 にぶい・赤褐色の石英・長石少量。 内面: 1.0Y4/4 赤褐色	0.5mm 程度の石英・長石少量。	23.1	23.8	2900	口縁部 ~底部	-	-			
第219図2	写真209-5	P1718	SX717	遺物包含層	-	堆積土 2層	-	深鉢	E a	III-1 (2)	N1	口縁部: 7.5YR6/6 橙 内面: 7.5YR6/4 にぶい・褐	1 ~ 3mm 程度の石英・長石。	-	(27.8)	700	口縁部 ~胴部	-	-			
第213図5	写真205-6	P1719	SX717	遺物包含層	-	堆積土 2層	Pot656	小形 深鉢	D b	II-1 (2)	K1	口縁部: 2.5YR6/6 明赤褐色 内面: 2.5YR6/6 明赤褐色	1mm 程度の石英・長石少量。	10.5	8.7	15.8	口縁部 ~底部	-	-			
第219図3	写真209-4	P1720	SX717	遺物包含層	-	堆積土 2層	Pot686- b	深鉢	(10)	-	-	口縁部: 1.0YR7/4 にぶい・黄褐色 内面: 1.0YR7/4 にぶい・黄褐色	0.5 ~ 1mm 程度の石英・長石。 2mm 程度の黄褐色岩片(繊維状)少量。	-	(33.2)	1400	胴部	-	-			
第207図2	写真204-1	P1721	SX717	遺物包含層	-	堆積土 2層	Pot697	深鉢	M a	IV-1 (1)	B7	口縁部: 5YR5/4 にぶい・赤褐色 内面: 5YR5/4 にぶい・赤褐色	1mm 程度の石英・長石少量。 0.5mm 以下の雲母片ごく微量。	(17.5)	11.5	25.5	口縁部 ~底部	SK535	-			
第217図1	写真210-1	P1722	SX717	遺物包含層	-	堆積土 2層	Pot656	深鉢	E a	V-2	A1	口縁部: 1.0YR5/3 にぶい・褐色 内面: 1.0YR7/4 にぶい・黄褐色	1mm 程度の石英・長石。1 ~ 3mm 程度の黄褐色岩片(繊維状)少量。	-	(16.3)	600	口縁部 ~胴部	-	-			
第220図1	写真212-2	P1723	SX717	遺物包含層	-	堆積土 2層	Pot669	深鉢	F a	III-2	C1	口縁部: 7.5YR7/4 にぶい・橙 内面: 7.5YR6/6 橙	0.5mm 程度の石英・長石少量。	(32.4)	12.5	(47.4)	口縁部 ~底部	SX717- Pot625・ 702・703・ (SX717- Pot667)	胎土			
第220図2	写真210-6	P1724	SX717	遺物包含層	-	堆積土 2層	Pot622	台付 浅鉢	(1)	V-1	B1	口縁部: 5YR3/3 暗赤褐色 内面: 5YR4/3 にぶい・赤褐色	1 ~ 3mm 程度の長石。	-	10.1	(5.1)	300	底部 ~上部	-	-		
第213図2	写真206-1	P1725	SX717	遺物包含層	-	堆積土 2層	Pot663	深鉢	J d	II-1 (2)	C3	口縁部: 2.5YR6/4 にぶい・赤褐色 内面: 2.5YR6/4 にぶい・赤褐色	1mm 程度の石英・長石少量。	18.0	(20.8)	1200	口縁部 ~胴部	-	-			
第212図13	写真205-3	P1726	SX717	遺物包含層	-	堆積土 2層	Pot700	深鉢	(4)	b	-	口縁部: 1.0YR6/2 灰黄褐色 内面: 2.5YR7/2 灰黄褐色	1mm 以下の石英・長石。1 ~ 2mm 程度の白色岩片。1mm 以下の黄色岩片。	-	-	100	口縁部	-	-			
第217図1	写真204-4	P1727	SX717	遺物包含層	-	堆積土 2層	Pot588- b	浅鉢	B2 d	III-1 (1)	L1	口縁部: 7.5YR6/6 明褐色 内面: 7.5YR6/6 明褐色	雲母少量。0.5mm 程度の石英・長石少量。	-	9.9	8.15	(10.7)	口縁部 ~底部	-	-		
第212図5	写真201-6	P1728	SX717	遺物包含層	-	堆積土 2層	Pot627- a	深鉢	(3)	d	(3)	口縁部: 7.5YR6/6 橙 内面: 1.0YR6/3 にぶい・黄褐色	1mm 程度の石英・長石。2 ~ 3mm 程度の赤褐色岩片少量。	-	(12.1)	300	口縁部 ~胴部	-	-			
第207図3	写真200-8	P1729	SX717	遺物包含層	-	堆積土 2層	Pot627- b	深鉢	Y a	II-1 (2)	H3	口縁部: 5YR6/6 橙 内面: 1.0YR7/6 明黄褐色	1mm 程度の石英・長石・長石。2mm 程度の黄褐色岩片(繊維状)少量。海綿状針目。	-	(8.1)	100	口縁部 ~胴部	SX717	-			
第216図1	写真211-3	P1730	SX717	遺物包含層	-	堆積土 2層	-	深鉢	H a	III-1 (1)	C1	口縁部: 7.5YR7/6 橙 内面: 7.5YR6/6 橙	1mm 程度の石英・長石少量。	(29.8)	(28.9)	1900	口縁部 ~胴部	SK721・ SX717- Pot624・ 632・659・ (SK555・ SX717- Pot619)	-			
第216図3	写真209-1	P1731	SX717	遺物包含層	-	堆積土 2層	Pot664- a	深鉢	J a	III-1 (1)	C1	口縁部: 1.0YR7/3 にぶい・黄褐色 内面: 1.0YR7/3 にぶい・黄褐色	1mm 程度の石英・長石少量。1 ~ 2mm 程度の白色・黄褐色岩片(繊維状)。	(25.8)	12.1	35.7	口縁部 ~底部	-	-			

第 19-79 表 縄文土器観察表

図番号 (第3分冊)	写真番号 (第4分冊)	登録 番号	通稱名	所属		器種分類		土器群分類		特徴	色調	胎土	法量 (cm・g)		残存状況	接合關係 (同一個体)	分析項目		
				内部施設	類別	取上番号	器種	器形	口縁				分類	部分				文様	口径
第214図3	写真206-5	P1753	SX717	遺物包含層	-	堆積土 2層	-	深鉢	N a	II-1	(2)	G2	頸部：無文様。胴部：対向する弧状凹線文・縄文・RL、渦巻状・縦線文・編文・L、区画に付沈線文、編文・L、縦線文・S字状・L片着付。灰化物付着（内外面）。	外側：10YR8/3 浅灰褐色 内側：10YR7/2 に近い黄褐色	1mm 程度の石英・長石少量。 2mm 以下の黄褐色岩片（繊維状）微量。	口縁部 ～胴部	一部	SK544、 SK717- Pot619	-
第217図3	写真212-1	P1754	SX717	遺物包含層	-	堆積土 2層	-	深鉢	(3) a	III-1	(1)	E1	口縁部：無文様。胴部：渦巻状・連環状・L、L、縦線文・L、L、区画に付沈線文、編文・L、縦線文・S字状・L片着付。灰化物付着（内外面）。	外側：7.5YR6/6 赭 内側：7.5YR4/2 灰褐色	1mm 程度の石英・長石、1～ 2mm 程度の白色岩片少量。	口縁部 ～胴部	一部	SI22、 SK717- Pot619	-
第217図4	写真208-3	P1755	SX717	遺物包含層	-	堆積土 2層	-	深鉢	(5) b	-	-	-	口縁部：無文様。胴部：渦巻状・連環状・L、L、縦線文・L、L、区画に付沈線文、編文・L、縦線文・S字状・L片着付。灰化物付着（内外面）。	外側：5YR4/4 に近い赤褐色 内側：5YR4/3 に近い赤褐色	1mm 程度の石英・長石少量。 1mm 程度の白色岩片少量。	口縁部 ～胴部	一部	-	-
第218図4	写真204-8	P1756	SX717	遺物包含層	-	堆積土 2層	-	浅鉢	A1 a	III-1	-	-	口縁部：無文様。胴部：渦巻状・連環状・L、L、縦線文・L、L、区画に付沈線文、編文・L、縦線文・S字状・L片着付。灰化物付着（内外面）。	外側：7.5YR6/6 赭 内側：7.5YR4/1 赭	微細な石英・長石、微細な白色 岩片少量。微細な黒色岩片少量。	口縁部 ～胴部	一部	-	-
第220図4	写真210-2	P1757	SX717	遺物包含層	-	堆積土 2層	-	深鉢	Y a	-	-	-	口縁部：無文様。胴部：渦巻状・連環状・L、L、縦線文・L、L、区画に付沈線文、編文・L、縦線文・S字状・L片着付。灰化物付着（内外面）。	外側：10YR7/3 に近い黄褐色 内側：10YR7/3 に近い黄褐色	1mm 程度の石英・長石、長石 1～2mm 程度の白色岩片少量。 0.5mm 程度の雲母微量。	口縁部 ～胴部	一部	SK717- Pot619・ 624	-
第221図3	写真204-2	P1758	SX717	遺物包含層	-	堆積土 2層	-	浅鉢	B1 a	III-1	(2)	J2	口縁部：無文様。胴部：渦巻状・連環状・L、L、縦線文・L、L、区画に付沈線文、編文・L、縦線文・S字状・L片着付。灰化物付着（内外面）。	外側：10YR7/3 に近い黄褐色 内側：10YR7/3 に近い黄褐色	1mm 程度の石英・長石、長石 1mm 程度の白色岩片少量。	口縁部 ～胴部	一部	(SK609)	-
第217図2	写真208-5	P1759	SX717	遺物包含層	-	堆積土 2層	-	深鉢	Y a	III-1	(1)	H1	口縁部：無文様。胴部：渦巻状・連環状・L、L、縦線文・L、L、区画に付沈線文、編文・L、縦線文・S字状・L片着付。灰化物付着（内外面）。	外側：10YR6/4 に近い黄褐色 内側：10YR6/4 に近い黄褐色	1mm 程度の石英・長石、長石 1mm 程度の白色岩片少量。	口縁部 ～胴部	一部	-	-
第207図4	写真200-9	P1760	SX717	遺物包含層	-	堆積土 2層	-	深鉢	(3) a	III-1	(1)	C2	口縁部：無文様。胴部：渦巻状・連環状・L、L、縦線文・L、L、区画に付沈線文、編文・L、縦線文・S字状・L片着付。灰化物付着（内外面）。	外側：10YR7/3 に近い黄褐色 内側：10YR7/3 に近い黄褐色	1mm 程度の石英・長石、長石 1mm 程度の白色岩片少量。	口縁部 ～胴部	一部	-	-
第212図1	写真204-5	P1761	SX717	遺物包含層	-	堆積土 2層	-	浅鉢	A2 d	V-2	-	B1	口縁部：無文様。胴部：渦巻状・連環状・L、L、縦線文・L、L、区画に付沈線文、編文・L、縦線文・S字状・L片着付。灰化物付着（内外面）。	外側：7.5YR8/8 黄褐色 内側：7.5YR8/7 黄褐色	0.5～1.5mm 程度の石英・長石 少量。	口縁部 ～胴部	1/4	-	-
第205図4	写真200-6	P1762	SX717	遺物包含層	-	堆積土 2層	-	深鉢	(1) a	IV-1	(2)	H1	口縁部：無文様。胴部：渦巻状・連環状・L、L、縦線文・L、L、区画に付沈線文、編文・L、縦線文・S字状・L片着付。灰化物付着（内外面）。	外側：10YR5/4 に近い黄褐色 内側：5YR6/6 赭	1mm 程度の白色岩片、1mm 以下 の黒色岩片少量。微細な石英・ 長石微量。	口縁部 ～胴部	1/4	-	-
第218図6	写真210-7	P1763	SX717	遺物包含層	-	堆積土 2層	-	深鉢	(14)	II-1	(2)	G5	口縁部：無文様。胴部：渦巻状・連環状・L、L、縦線文・L、L、区画に付沈線文、編文・L、縦線文・S字状・L片着付。灰化物付着（内外面）。	外側：10YR7/3 に近い黄褐色 内側：10YR3/1 黒褐色	1mm 程度の石英・長石、長石 1mm 程度の白色岩片少量。	胴部～ 底部	一部	-	-
第208図1	写真200-7	P1764	SX717	遺物包含層	-	堆積土 2層	-	深鉢	N b	II-1	(2)	I4	口縁部：無文様。胴部：渦巻状・連環状・L、L、縦線文・L、L、区画に付沈線文、編文・L、縦線文・S字状・L片着付。灰化物付着（内外面）。	外側：5YR7/6 赭 内側：5YR7/6 赭	雲母を少量、0.5mm 程度の石英・ 長石少量。	口縁部 ～胴部	1/4	(SK501)	-
第215図1	写真207-3	P1765	SX717	遺物包含層	-	堆積土 2層	-	深鉢	F a	III-1	(1)	K5	口縁部：無文様。胴部：渦巻状・連環状・L、L、縦線文・L、L、区画に付沈線文、編文・L、縦線文・S字状・L片着付。灰化物付着（内外面）。	外側：2.5YR5/6 明赤褐色 内側：2.5YR6/6 明赤褐色	1mm 程度の長石少量、0.5mm 以下の雲母片微量。	口縁部 ～胴部	1/4	-	-
第212図11	写真205-8	P1766	SX717	遺物包含層	-	堆積土 2層	-	深鉢	(5) a	III-1	(2)	C5	口縁部：無文様。胴部：渦巻状・連環状・L、L、縦線文・L、L、区画に付沈線文、編文・L、縦線文・S字状・L片着付。灰化物付着（内外面）。	外側：5YR6/8 赭 内側：5YR5/6 明赤褐色	1mm 以下の石英・長石、1mm 以下の白色岩片少量。微細な黒色岩 片少量。微細な雲母微量。	口縁部 ～胴部	一部	-	-
第220図3	写真210-8	P1767	SX717	遺物包含層	-	堆積土 2層	-	深鉢	(16)	-	-	-	口縁部：無文様。胴部：渦巻状・連環状・L、L、縦線文・L、L、区画に付沈線文、編文・L、縦線文・S字状・L片着付。灰化物付着（内外面）。	外側：7.5YR6/6 赭 内側：7.5YR6/6 赭	1mm 程度の長石少量、白色岩 片少量。	口縁部 ～胴部	一部	-	-
第212図9	写真204-9	P1768	SX717	遺物包含層	-	堆積土 2層	-	深鉢	(1) b	III-1	-	-	口縁部：無文様。胴部：渦巻状・連環状・L、L、縦線文・L、L、区画に付沈線文、編文・L、縦線文・S字状・L片着付。灰化物付着（内外面）。	外側：2.5Y4/1 黄灰 内側：2.5Y4/1 黄灰	均質土。1mm 程度の石英・長 石少量。1mm 程度の白色岩片 微量。	口縁部 ～胴部	一部	-	-
第215図2	写真211-4	P1769	SX717	遺物包含層	-	堆積土 2層	-	深鉢	D a	III-1	(2)	J3	口縁部：無文様。胴部：渦巻状・連環状・L、L、縦線文・L、L、区画に付沈線文、編文・L、縦線文・S字状・L片着付。灰化物付着（内外面）。	外側：10YR5/1 褐灰 内側：10YR4/1 褐灰	1mm 程度の長石少量。	口縁部 ～胴部	一部	-	-
第212図10	写真205-7	P1770	SX717	遺物包含層	-	堆積土 2層	-	深鉢	(5) a	III-1	(2)	L5	口縁部：無文様。胴部：渦巻状・連環状・L、L、縦線文・L、L、区画に付沈線文、編文・L、縦線文・S字状・L片着付。灰化物付着（内外面）。	外側：10YR6/3 に近い黄褐色 内側：2.5Y4/1 黄灰	1mm 以下の石英・長石、1mm 以下の白色岩片少量。	口縁部 ～胴部	一部	-	-
第239図1	写真226-3	P1771	SX717	遺物包含層	-	堆積土 1層	-	深鉢	P b	IV-1	(2)	D3	口縁部：無文様。胴部：渦巻状・連環状・L、L、縦線文・L、L、区画に付沈線文、編文・L、縦線文・S字状・L片着付。灰化物付着（内外面）。	外側：10YR7/6 明黄褐色 内側：10YR7/6 明黄褐色	1mm 程度の長石少量。雲母微 量。	口縁部 ～胴部	1/4	SK533、 SK733- Pot699	-
第238図3	写真226-1	P1772	SX717	遺物包含層	-	堆積土 1層	-	深鉢	I b	III-1	(1)	K2	口縁部：無文様。胴部：渦巻状・連環状・L、L、縦線文・L、L、区画に付沈線文、編文・L、縦線文・S字状・L片着付。灰化物付着（内外面）。	外側：10YR8/4 浅黄褐色 内側：10YR6/2 灰黄褐色	0.5mm 程度の長石少量。	口縁部 ～胴部	3/5	SK538、 SK717- Pot601・ 703	-
第238図5	写真227-5	P1773	SX717	遺物包含層	-	堆積土 1層	-	深鉢	Q	II-2	(2)	B1	口縁部：無文様。胴部：渦巻状・連環状・L、L、縦線文・L、L、区画に付沈線文、編文・L、縦線文・S字状・L片着付。灰化物付着（内外面）。	外側：10YR7/4 に近い黄褐色 内側：5YR3/4 黄褐色	0.5mm 程度の長石少量。	胴部～ 底部	1/4	SD5、 SK717- Pot703、 (SK609)	-
第239図3	写真226-7	P1774	SX717	遺物包含層	-	堆積土 1層	-	深鉢	X b	III-1	(1)	K2	口縁部：無文様。胴部：渦巻状・連環状・L、L、縦線文・L、L、区画に付沈線文、編文・L、縦線文・S字状・L片着付。灰化物付着（内外面）。	外側：5YR3/4 黄褐色 内側：10YR6/2 灰黄褐色	1mm 程度の雲母片少量、0.5mm 程度の長石少量。	口縁部 ～底部	3/4	-	-

第 19-80 表 縄文土器観察表

図番号 (第 3 分冊)	写真番号 (第 4 分冊)	登録 番号	所属		器種分類		土器部分類		特徴	色調	胎土	法量 (cm・g)		残存状況	接合関係 (同一個体)	分析項目	
			種別	内部施設	器形	口径	口径	底径				器高	器底高				重量
第 133 図 5	写真 135-8	P1775	土坑	-	深鉢 (8)	V-2	A1	胴部：縄文 RL・LR。 灰白色付着物 (外面)。裏腹庄痕 (外面)。 口縁部：縦文 LR。底部： 灰白色付着物 (外面)。 胎土：10YR6/4 に近い黄褐色 内面：10YR6/4 に近い黄褐色	外面：10YR6/4 に近い黄褐色 内面：10YR6/4 に近い黄褐色	1mm 程度の石英・長石少量。 1mm 程度の黄褐色岩片 (繊維 状) 微量。	-	(41.1)	-	2600	胴部	3/5	SK507、 SK717
第 240 図 2	写真 227-1	P1776	遺物包含層	-	浅鉢	G1 a	V-2	A1	口縁部：縦文 LR。底部： 灰白色付着物 (外面)。 胎土：10YR4/1 褐色 内面：10YR4/1 褐色	外面：10YR4/1 褐色 内面：10YR4/1 褐色	1mm 以下の石英・長石少量。	(35.0)	11.4	600	口縁部 ～底部	1/2	SK609
第 239 図 7	写真 225-5	P1777	遺物包含層	-	深鉢	S b	III-1 (1)	E2	口縁部：縦文 LR。底部： 灰白色付着物 (外面)。 胎土：10YR6/4 に近い黄褐色 内面：10YR6/4 に近い黄褐色	外面：10YR6/4 に近い黄褐色 内面：10YR6/4 に近い黄褐色	1mm 以下の石英・長石少量。	11.8	-	500	口縁部 ～胴部	3/4	-
第 240 図 7	写真 227-6	P1778	遺物包含層	-	深鉢 (4)	a	-	-	口縁部：縦文 LR。底部： 灰白色付着物 (外面)。 胎土：10YR6/4 に近い黄褐色 内面：10YR6/4 に近い黄褐色	外面：10YR6/4 に近い黄褐色 内面：10YR6/4 に近い黄褐色	1mm 程度の石英・長石。 1mm 程度の黄褐色岩片 (繊維 状) 1mm 程度。	-	(4.6)	20	口縁部	一部	-
第 239 図 10	写真 223-3	P1779	遺物包含層	-	深鉢 (4)	d	II-1	-	口縁部：縦文 LR。底部： 灰白色付着物 (外面)。 胎土：10YR6/4 に近い黄褐色 内面：10YR6/4 に近い黄褐色	外面：10YR6/4 に近い黄褐色 内面：10YR6/4 に近い黄褐色	1mm 程度の石英・長石。 1mm 程度の黄褐色岩片 (繊維 状) 1mm 程度。	-	(5.0)	100	口縁部	一部	-
第 240 図 8	写真 227-9	P1780	遺物包含層	-	深鉢	a	II-2 (2)	B1	口縁部：縦文 LR。底部： 灰白色付着物 (外面)。 胎土：10YR6/4 に近い黄褐色 内面：10YR6/4 に近い黄褐色	外面：10YR6/4 に近い黄褐色 内面：10YR6/4 に近い黄褐色	1mm 以下の石英・長石。 1mm 程度の黄褐色岩片 (繊維 状) 1mm 程度。	-	(2.7)	20	口縁部	一部	-
第 239 図 2	写真 221-6	P1781	遺物包含層	-	深鉢 (2)	a	IV-1	(4)	口縁部：縦文 LR。底部： 灰白色付着物 (外面)。 胎土：10YR6/4 に近い黄褐色 内面：10YR6/4 に近い黄褐色	外面：10YR6/4 に近い黄褐色 内面：10YR6/4 に近い黄褐色	1mm 以下の石英・長石。 1mm 程度の黄褐色岩片 (繊維 状) 1mm 程度。	-	(5.6)	100	口縁部	一部	SK539
第 239 図 9	写真 219-5	P1782	遺物包含層	-	深鉢 (3)	a	-	-	口縁部：縦文 LR。底部： 灰白色付着物 (外面)。 胎土：10YR6/4 に近い黄褐色 内面：10YR6/4 に近い黄褐色	外面：10YR6/4 に近い黄褐色 内面：10YR6/4 に近い黄褐色	1mm 以下の石英・長石。 1mm 程度の黄褐色岩片 (繊維 状) 1mm 程度。	-	(7.6)	200	口縁部	一部	-
第 239 図 6	写真 221-4	P1783	遺物包含層	-	深鉢 (2)	a	-	-	口縁部：縦文 LR。底部： 灰白色付着物 (外面)。 胎土：10YR6/4 に近い黄褐色 内面：10YR6/4 に近い黄褐色	外面：10YR6/4 に近い黄褐色 内面：10YR6/4 に近い黄褐色	1mm 以下の石英・長石。 1mm 程度の黄褐色岩片 (繊維 状) 1mm 程度。	-	(4.4)	30	口縁部	一部	-
第 240 図 13	写真 228-6	P1784	遺物包含層	-	小型 深鉢	(13)	-	-	口縁部：縦文 LR。底部： 灰白色付着物 (外面)。 胎土：10YR6/4 に近い黄褐色 内面：10YR6/4 に近い黄褐色	外面：10YR6/4 に近い黄褐色 内面：10YR6/4 に近い黄褐色	1mm 以下の石英・長石。 1mm 程度の黄褐色岩片 (繊維 状) 1mm 程度。	-	4.4	20	胴部 ～ 底部	一部	-
第 240 図 1	写真 226-4	P1785	遺物包含層	-	浅鉢	G1 b	IV-1	D	口縁部：縦文 LR。底部： 灰白色付着物 (外面)。 胎土：10YR6/4 に近い黄褐色 内面：10YR6/4 に近い黄褐色	外面：10YR6/4 に近い黄褐色 内面：10YR6/4 に近い黄褐色	1mm 以下の石英・長石少量。 1mm 程度の黄褐色岩片 (繊維 状) 1mm 程度。	(14.0)	(12.1)	500	口縁部 ～底部	一部	SI22
第 239 図 11	写真 223-4	P1786	遺物包含層	-	深鉢 (4)	d	II-1	-	口縁部：縦文 LR。底部： 灰白色付着物 (外面)。 胎土：10YR6/4 に近い黄褐色 内面：10YR6/4 に近い黄褐色	外面：10YR6/4 に近い黄褐色 内面：10YR6/4 に近い黄褐色	1mm 程度の石英・長石少量。 1mm 程度の黄褐色岩片 (繊維 状) 1mm 程度。	-	(5.3)	100	口縁部	一部	-
第 239 図 8	写真 219-6	P1787	遺物包含層	-	深鉢 (2)	a	V-2	A1	口縁部：縦文 LR。底部： 灰白色付着物 (外面)。 胎土：10YR6/4 に近い黄褐色 内面：10YR6/4 に近い黄褐色	外面：10YR6/4 に近い黄褐色 内面：10YR6/4 に近い黄褐色	1mm 以下の石英・長石。 1mm 程度の黄褐色岩片 (繊維 状) 1mm 程度。	-	(4.5)	100	口縁部	一部	-
第 240 図 6	写真 227-7	P1788	遺物包含層	-	深鉢 (2)	a	II-1 (1)	A1	口縁部：縦文 LR。底部： 灰白色付着物 (外面)。 胎土：10YR6/4 に近い黄褐色 内面：10YR6/4 に近い黄褐色	外面：10YR6/4 に近い黄褐色 内面：10YR6/4 に近い黄褐色	1mm 以下の石英・長石。 1mm 程度の黄褐色岩片 (繊維 状) 1mm 程度。	-	(5.0)	20	口縁部	一部	-
第 239 図 4	写真 225-2	P1789	遺物包含層	-	深鉢	Y a	III-1 (1)	K3	口縁部：縦文 LR。底部： 灰白色付着物 (外面)。 胎土：10YR6/4 に近い黄褐色 内面：10YR6/4 に近い黄褐色	外面：10YR6/4 に近い黄褐色 内面：10YR6/4 に近い黄褐色	1mm 程度の石英・長石。 1mm 程度の黄褐色岩片 (繊維 状) 1mm 程度。	-	(10.1)	300	口縁部	一部	(SK506)
第 239 図 5	写真 225-2	P1790	遺物包含層	-	深鉢 (1)	a	III-1 (2)	J2	口縁部：縦文 LR。底部： 灰白色付着物 (外面)。 胎土：10YR6/4 に近い黄褐色 内面：10YR6/4 に近い黄褐色	外面：10YR6/4 に近い黄褐色 内面：10YR6/4 に近い黄褐色	1mm 程度の石英・長石。 1mm 程度の黄褐色岩片 (繊維 状) 1mm 程度。	-	(8.4)	100	口縁部	一部	(SK518)
第 242 図 2	写真 229-8	P1791	遺物包含層	-	小型 深鉢	B1 a	V-2	A1	口縁部：縦文 LR。底部： 灰白色付着物 (外面)。 胎土：10YR6/4 に近い黄褐色 内面：10YR6/4 に近い黄褐色	外面：10YR6/4 に近い黄褐色 内面：10YR6/4 に近い黄褐色	1mm 以下の石英・長石。 1mm 程度の黄褐色岩片 (繊維 状) 1mm 程度。	(1.2)	4.9	100	口縁部 ～底部	1/2	-
第 243 図 2	写真 230-1	P1792	遺物包含層	-	小型 深鉢	E a	III-1 (2)	I3	口縁部：縦文 LR。底部： 灰白色付着物 (外面)。 胎土：10YR6/4 に近い黄褐色 内面：10YR6/4 に近い黄褐色	外面：10YR6/4 に近い黄褐色 内面：10YR6/4 に近い黄褐色	1mm 程度の石英・長石少量。 1mm 程度の黄褐色岩片 (繊維 状) 1mm 程度。	10.8	(12.5)	300	口縁部 ～底部	3/5	-
第 243 図 1	写真 229-3	P1793	遺物包含層	-	深鉢	F a	III-1 (1)	B2	口縁部：縦文 LR。底部： 灰白色付着物 (外面)。 胎土：10YR6/4 に近い黄褐色 内面：10YR6/4 に近い黄褐色	外面：10YR6/4 に近い黄褐色 内面：10YR6/4 に近い黄褐色	1mm 程度の石英・長石。 1mm 程度の黄褐色岩片 (繊維 状) 1mm 程度。	22.8	9.6	1500	口縁部 ～底部	3/4	-
第 205 図 1	写真 200-4	P1794	遺物包含層	-	深鉢	P b	IV-1 (2)	H2	口縁部：縦文 LR。底部： 灰白色付着物 (外面)。 胎土：10YR6/4 に近い黄褐色 内面：10YR6/4 に近い黄褐色	外面：10YR6/4 に近い黄褐色 内面：10YR6/4 に近い黄褐色	1mm 程度の石英・長石少量。 1mm 程度の黄褐色岩片 (繊維 状) 1mm 程度。	(16.6)	(18.2)	465	口縁部 ～胴部	1/4	SK717- Pot601
第 242 図 5	写真 230-2	P1796	遺物包含層	-	深鉢 (2)	d	III-1	-	口縁部：縦文 LR。底部： 灰白色付着物 (外面)。 胎土：10YR6/4 に近い黄褐色 内面：10YR6/4 に近い黄褐色	外面：10YR6/4 に近い黄褐色 内面：10YR6/4 に近い黄褐色	0.5mm 以下の石英。 1mm 程度の石英・長石。 1mm 程度の黄褐色岩片 (繊維 状) 1mm 程度。	-	(5.9)	200	口縁部 ～胴部	一部	-
第 243 図 7	写真 230-6	P1797	遺物包含層	-	深鉢	-	I-2	A1	口縁部：縦文 LR。底部： 灰白色付着物 (外面)。 胎土：10YR6/4 に近い黄褐色 内面：10YR6/4 に近い黄褐色	外面：10YR6/4 に近い黄褐色 内面：10YR6/4 に近い黄褐色	1mm 程度の石英・長石。 1mm 程度の黄褐色岩片 (繊維 状) 1mm 程度。	-	(4.9)	100	胴部 ～ 底部	一部	-
第 243 図 9	写真 230-8	P1798	遺物包含層	-	深鉢	T	II-3	A1	口縁部：縦文 LR。底部： 灰白色付着物 (外面)。 胎土：10YR6/4 に近い黄褐色 内面：10YR6/4 に近い黄褐色	外面：10YR6/4 に近い黄褐色 内面：10YR6/4 に近い黄褐色	1mm 程度の石英・長石。 1mm 程度の黄褐色岩片 (繊維 状) 1mm 程度。	-	(6.6)	300	胴部 ～ 底部	一部	SI22、SI22- P7、SK206、 SK522、 (SK506)
第 242 図 1	写真 229-7	P1799	遺物包含層	-	深鉢	A1 b	III-1 (2)	P2	口縁部：縦文 LR。底部： 灰白色付着物 (外面)。 胎土：10YR6/4 に近い黄褐色 内面：10YR6/4 に近い黄褐色	外面：10YR6/4 に近い黄褐色 内面：10YR6/4 に近い黄褐色	0.5mm 程度の石英・長石少量。 1mm 程度の黄褐色岩片 (繊維 状) 1mm 程度。	(20.1)	9.6	300	口縁部 ～底部	一部	SK4-Pot92、 (SK549)

第 19-81 表 縄文土器観察表

図番号 (第 3 分冊)	写真番号 (第 4 分冊)	登録 番号	通稱名	所属		器種分類		土器群分類		特徴	色調	胎土	法量 (cm・g)			現存状況	接合關係 (同一個体)	分析項目			
				内部施設	層位	取上番号	器種	器形	口縁分類				分類	部分	文様				口徑	底径	器高
第 242 図 8	写真 229-5	P1800	SX717	-	確認面	-	深鉢	(5)	a	II-1	(2)	D5	口縁部：無文帯、区画降線文（区画に沿う沈線文、連弧状沈線文、弧状沈線文、細文 LR。 底面：口縁部に沿う沈線文、弧状沈線文、細文 LR。 口縁部：口縁部に沿う沈線文、弧状沈線文、細文 LR。 底面：口縁部に沿う沈線文、弧状沈線文、細文 LR。	外側：7.5YR5/4 に近い、褐色 内側：10YR4/2 灰黄褐色	1mm 以下の石英・長石、1mm 以下の黒色岩片、1mm 以下の白色岩片。1~2mm 程度の黒母。	-	(7.3)	200	口縁部 一部	-	-
第 242 図 10	写真 229-11	P1801	SX717	-	確認面	-	深鉢	(4)	d	II-1	(1)	A1	口縁部：口縁部に沿う沈線文、弧状沈線文、細文 LR。 底面：口縁部に沿う沈線文、弧状沈線文、細文 LR。	外側：10YR6/2 灰黄褐色 内側：10YR7/3 に近い、黄褐色	1mm 程度の石英・長石、1~2mm 程度の白色岩片少量。	-	(5.4)	100	口縁部 一部	-	-
第 243 図 4	写真 229-12	P1802	SX717	-	確認面	-	深鉢	(2)	b	II-2	(3)	C1	口縁部：口縁部に沿う沈線文、弧状沈線文、細文 LR。 底面：口縁部に沿う沈線文、弧状沈線文、細文 LR。	外側：7.5YR4/2 灰褐色 内側：7.5YR3/1 黒褐色	1mm 以下の石英・長石、微細な黒母。	-	(5.0)	30	口縁部 一部	-	-
第 243 図 6	写真 230-5	P1803	SX717	-	確認面	-	深鉢	-	-	II-3	-	A1	口縁部：口縁部に沿う沈線文、弧状沈線文、細文 LR。 底面：口縁部に沿う沈線文、弧状沈線文、細文 LR。	外側：10YR8/6 黄褐色 内側：10YR6/6 明黄褐色	1mm 程度の石英・長石。	-	(5.4)	100	胴部 一部	SK610	-
第 243 図 3	写真 230-4	P1804	SX717	-	確認面	-	深鉢	P	d	II-2	(3)	C1	口縁部：口縁部に沿う沈線文、弧状沈線文、細文 LR。 底面：口縁部に沿う沈線文、弧状沈線文、細文 LR。	外側：10YR4/2 灰黄褐色 内側：10YR5/2 灰黄褐色	1mm 程度の石英・長石、1~2mm 程度の黒母少量。	-	(9.8)	100	口縁部 一部	-	-
第 242 図 3	写真 229-9	P1806	SX717	-	確認面	-	深鉢	(4)	a	IV-1	-	(1)	口縁部：口縁部に沿う沈線文、弧状沈線文、細文 LR。 底面：口縁部に沿う沈線文、弧状沈線文、細文 LR。	外側：10YR7/3 に近い、黄褐色 内側：10YR7/6 明黄褐色	1mm 程度の石英・長石、1mm 程度の黒母少量。	-	(5.7)	100	口縁部 一部	(SK591)	-
第 242 図 9	写真 229-13	P1807	SX717	-	確認面	-	深鉢	-	a	II-2	(2)	B1	口縁部：口縁部に沿う沈線文、弧状沈線文、細文 LR。 底面：口縁部に沿う沈線文、弧状沈線文、細文 LR。	外側：7.5YR4/1 褐色 内側：7.5YR2/2 灰褐色	1mm 以下の石英・長石少量。	-	(2.8)	20	口縁部 一部	-	-
第 243 図 5	写真 230-3	P1808	SX717	-	確認面	-	深鉢	Y	b	II-2	(2)	B1	口縁部：口縁部に沿う沈線文、弧状沈線文、細文 LR。 底面：口縁部に沿う沈線文、弧状沈線文、細文 LR。	外側：10YR6/2 灰黄褐色 内側：10YR4/1 褐色	微細な石英・長石多量。海鞘骨針少量。	-	(10.4)	600	口縁部 一部	SK215- Pot3b、 SK610	-
第 242 図 7	写真 229-4	P1809	SX717	-	確認面	-	深鉢	W	a	III-1	(2)	I1	口縁部：口縁部に沿う沈線文、弧状沈線文、細文 LR。 底面：口縁部に沿う沈線文、弧状沈線文、細文 LR。	外側：10YR7/3 に近い、黄褐色 内側：10YR3/1 黒褐色	1mm 程度の石英・長石少量。 黄褐色岩片（繊維状）少量。	(1.54)	(9.3)	200	口縁部 一部	-	-
第 242 図 6	写真 229-10	P1810	SX717	-	確認面	-	深鉢	(4)	d	III-1	(2)	L5	口縁部：口縁部に沿う沈線文、弧状沈線文、細文 LR。 底面：口縁部に沿う沈線文、弧状沈線文、細文 LR。	外側：10YR7/2 に近い、黄褐色 内側：10YR7/4 に近い、黄褐色	黄褐色岩片（繊維状）少量。 1mm 程度の石英・長石少量。	-	(6.6)	100	口縁部 一部	-	-
第 242 図 4	写真 229-6	P1812	SX717	-	確認面	-	深鉢	(2)	b	IV-1	-	(10)	口縁部：口縁部に沿う沈線文、弧状沈線文、細文 LR。 底面：口縁部に沿う沈線文、弧状沈線文、細文 LR。	外側：10YR3/1 黒褐色 内側：10YR3/1 黒褐色	0.5mm 以下の黒母片少量。 1mm 程度の長石少量、1mm 程度の白色岩片少量。	(7.5)	(10.6)	400	口縁部 一部	-	-
第 240 図 4	写真 221-5	P1813	SX717	-	堆積土 1 層	-	深鉢	(2)	a	II-2	(3)	C2	口縁部：口縁部に沿う沈線文、弧状沈線文、細文 LR。 底面：口縁部に沿う沈線文、弧状沈線文、細文 LR。	外側：7.5YR4/1 褐色 内側：10YR6/3 に近い、黄褐色	1mm 以下の石英・長石、1mm 程度の白色岩片少量。海鞘骨針少量。	-	(3.9)	30	口縁部 一部	-	-
第 229 図 6	写真 218-3	P1814	SX717	-	堆積土 1 層	-	深鉢	N	a	II-1	(2)	J3	口縁部：口縁部に沿う沈線文、弧状沈線文、細文 LR。 底面：口縁部に沿う沈線文、弧状沈線文、細文 LR。	外側：10YR7/6 明黄褐色 内側：10YR7/6 明黄褐色	1mm 程度の石英・長石多量。1~2mm 程度の黄褐色岩片（繊維状）。	-	(22.7)	900	口縁部 一部	SK609	-
第 131 図 3	写真 131-3 ・132-3	P1815	SK591	土坑	-	堆積土 1 層	深鉢	L	a	IV-1	(2)	I4	口縁部：口縁部に沿う沈線文、弧状沈線文、細文 LR。 底面：口縁部に沿う沈線文、弧状沈線文、細文 LR。	外側：10YR8/4 浅黄褐色 内側：10YR8/4 浅黄褐色	径 1mm 程度の長石。	(38.5)	(20.7)	47.3	口縁部 1/2	SK524、 (SK610)	庄痕
第 203 図 1	写真 199-1	P1816	SX666	遺物包含層	-	底面	深鉢	R	b	III-1	(1)	C2	口縁部：口縁部に沿う沈線文、弧状沈線文、細文 LR。 底面：口縁部に沿う沈線文、弧状沈線文、細文 LR。	外側：10YR8/4 浅黄褐色 内側：10YR7/2 に近い、黄褐色	径 1mm 程度の長石少量。	31.3	(31.4)	2900	口縁部 3/4	SK666- Pot549、 SK610、 (SK610)	三次元
第 199 図 5	写真 199-2	P1817	SX610	遺物包含層	-	堆積土 1 層	深鉢	D	a	III-1	(1)	K1	口縁部：口縁部に沿う沈線文、弧状沈線文、細文 LR。 底面：口縁部に沿う沈線文、弧状沈線文、細文 LR。	外側：10YR6/1 灰褐色 内側：10YR2/1 黒褐色	1mm 以下の長石少量。	14.1	(8.8)	17.9	口縁部 一部	SK642	-
第 199 図 1	写真 195-1	P1818	SX610	遺物包含層	-	堆積土 1 層	深鉢	U	a	III-3	-	A1	口縁部：口縁部に沿う沈線文、弧状沈線文、細文 LR。 底面：口縁部に沿う沈線文、弧状沈線文、細文 LR。	外側：10YR7/3 に近い、黄褐色 内側：10YR7/6 明黄褐色	1mm 程度の石英・長石少量。	(23.9)	16.9	26.3	口縁部 1/2	SK739-K2・ K5・K8、 (SK739- K7)	-

第 19-82 表 縄文土器観察表

図番号 (第 3 分冊)	写真番号 (第 4 分冊)	登録 番号	遺物名	部属	器種分類	器種	器形	口径	土器分限	土器分限 細分	文庫	特徴	色調	胎土	法量 (cm・g)	底径	器高	最大高	重量	残存状況	保存状態 (同一個体)	分析項目
第 198 図 2	写真 194-5	P1819	SX610 遺物包含層	-	堆積土 1層	深鉢	L	b	III-3	-	A2	突起: IV 字状・渦巻状隆線文、口縁部: 連続的突起文(半横筋状)、縦位平行状隆線文、縦位環形突起文(半横筋状)。胴部: 縦文 LR。突起部内面: 「J」字状隆線文、胴部: 縦文 LR。突起部内面: 「J」字状隆線文、胴部: 縦文 LR。突起部内面: 「J」字状隆線文、胴部: 縦文 LR。突起部内面: 「J」字状隆線文、胴部: 縦文 LR。	外側: 10YR6/3 に近い黄褐色 内側: 5YR5/1 褐色	1mm 以下の長石少量。	17.5	(19.8)	(21.2)	600	口縁部 〜胴部	3/4	SX666、 SX669、 SX669- Pot651	-
第 194 図 3	写真 190-10	P1820	SX610 遺物包含層	-	堆積土 1層	深鉢	(13)	-	-	-	-	突起: 「J」字状隆線文、口縁部: 連続的突起文(半横筋状)、縦位平行状隆線文、縦位環形突起文(半横筋状)。胴部: 縦文 LR。突起部内面: 「J」字状隆線文、胴部: 縦文 LR。突起部内面: 「J」字状隆線文、胴部: 縦文 LR。突起部内面: 「J」字状隆線文、胴部: 縦文 LR。	外側: 7.5YR6/2 灰黄褐色 内側: 7.5YR6/6 明褐	1mm 以下の石英・長石微量。	7.0	(7.2)	-	900	胴部〜 底部	一部	SK566	-
第 194 図 5	写真 192-4	P1821	SX610 遺物包含層	-	堆積土 1層	深鉢	(16)	-	IV-1	-	I	突起: 「J」字状隆線文、口縁部: 連続的突起文(半横筋状)、縦位平行状隆線文、縦位環形突起文(半横筋状)。胴部: 縦文 LR。突起部内面: 「J」字状隆線文、胴部: 縦文 LR。突起部内面: 「J」字状隆線文、胴部: 縦文 LR。突起部内面: 「J」字状隆線文、胴部: 縦文 LR。	外側: 10YR7/4 に近い黄褐色 内側: 10YR6/2 灰黄褐色	1mm 以下の石英・長石少量。	13.2	(17.2)	-	1500	胴部〜 底部	一部	-	-
第 202 図 4	写真 198-4	P1822	SX610 遺物包含層	-	堆積土 1層	深鉢	(14)	-	-	-	-	突起: 「IV」字状隆線文、口縁部: 連続的突起文(半横筋状)、縦位平行状隆線文、縦位環形突起文(半横筋状)。胴部: 縦文 LR。突起部内面: 「IV」字状隆線文、胴部: 縦文 LR。突起部内面: 「IV」字状隆線文、胴部: 縦文 LR。突起部内面: 「IV」字状隆線文、胴部: 縦文 LR。	外側: 10YR7/3 に近い黄褐色 内側: 10YR7/2 に近い黄褐色	1mm 以下の石英・長石少量。	17.7	(9.6)	-	1000	胴部〜 底部	一部	-	-
第 198 図 1	写真 195-4	P1823	SX610 遺物包含層	-	堆積土 1層	深鉢	I	b	II-1	(2)	K1	突起: 「IV」字状隆線文、口縁部: 連続的突起文(半横筋状)、縦位平行状隆線文、縦位環形突起文(半横筋状)。胴部: 縦文 LR。突起部内面: 「IV」字状隆線文、胴部: 縦文 LR。突起部内面: 「IV」字状隆線文、胴部: 縦文 LR。突起部内面: 「IV」字状隆線文、胴部: 縦文 LR。	外側: 10YR7/2 に近い黄褐色 内側: 10YR7/2 に近い黄褐色	径 1mm 程度の長石少量。	(24.6)	(26.5)	(28.4)	1300	口縁部 〜胴部	1/4	SX739-K2、 SK640、 SX739-K5	-
第 190 図 2	写真 188-3	P1824	SX610 遺物包含層	-	底部	Pot647- a	(13)	-	-	-	-	突起: 「IV」字状隆線文、口縁部: 連続的突起文(半横筋状)、縦位平行状隆線文、縦位環形突起文(半横筋状)。胴部: 縦文 LR。突起部内面: 「IV」字状隆線文、胴部: 縦文 LR。突起部内面: 「IV」字状隆線文、胴部: 縦文 LR。	外側: 7.5YR5/1 褐色 内側: 7.5YR3/1 黒褐色	1mm 以下の長石少量。雲母微量。	12.3	(5.7)	-	400	胴部〜 底部	一部	-	-
第 199 図 7	写真 195-6	P1825	SX610 遺物包含層	-	堆積土 1層	深鉢	J	b	II-1	(2)	K1	突起: 「IV」字状隆線文、口縁部: 連続的突起文(半横筋状)、縦位平行状隆線文、縦位環形突起文(半横筋状)。胴部: 縦文 LR。突起部内面: 「IV」字状隆線文、胴部: 縦文 LR。突起部内面: 「IV」字状隆線文、胴部: 縦文 LR。	外側: 10YR6/2 灰黄褐色 内側: 10YR4/1 褐色	微細な石英・長石微量。	12.4	7.0	16.8	600	口縁部 〜胴部	3/4	-	-
第 200 図 8	写真 198-5	P1826	SX610 遺物包含層	-	堆積土 1層	小型 深鉢	(8)	-	-	-	-	突起: 「IV」字状隆線文、口縁部: 連続的突起文(半横筋状)、縦位平行状隆線文、縦位環形突起文(半横筋状)。胴部: 縦文 LR。突起部内面: 「IV」字状隆線文、胴部: 縦文 LR。突起部内面: 「IV」字状隆線文、胴部: 縦文 LR。	外側: 5YR5/4 に近い赤褐色 内側: 5YR5/1 褐色	雲母少量。1mm 程度の長石少量。 黒曜石の微細な断面。	7.9	(8.1)	-	200	胴部〜 底部	一部	-	-
第 202 図 3	写真 198-6	P1827	SX610 遺物包含層	-	堆積土 1層	小型 深鉢	(14)	-	-	-	-	突起: 「IV」字状隆線文、口縁部: 連続的突起文(半横筋状)、縦位平行状隆線文、縦位環形突起文(半横筋状)。胴部: 縦文 LR。突起部内面: 「IV」字状隆線文、胴部: 縦文 LR。突起部内面: 「IV」字状隆線文、胴部: 縦文 LR。	外側: 10YR6/1 褐色 内側: 10YR3/1 黒褐色	1mm 以下の長石微量。	8.4	(9.4)	-	300	胴部〜 底部	一部	-	-
第 219 図 1	写真 211-2	P1828	SX717 遺物包含層	-	堆積土 2層	深鉢	Y	c	III-1	(1)	H1	突起: 「IV」字状隆線文、口縁部: 連続的突起文(半横筋状)、縦位平行状隆線文、縦位環形突起文(半横筋状)。胴部: 縦文 LR。突起部内面: 「IV」字状隆線文、胴部: 縦文 LR。突起部内面: 「IV」字状隆線文、胴部: 縦文 LR。	外側: 7.5YR6/4 に近い黄褐色 内側: 10YR7/4 に近い黄褐色	1mm 以下の長石少量。黒曜石 の微細断面。	(29.8)	(11.2)	(34.6)	1100	口縁部 〜胴部	1/3	SX717- Pot661、 (SX610)	-
第 200 図 1	写真 197-1	P1829	SX610 遺物包含層	-	堆積土 1層	深鉢	A	a	IV-1	(2)	H3	突起: 「IV」字状隆線文、口縁部: 連続的突起文(半横筋状)、縦位平行状隆線文、縦位環形突起文(半横筋状)。胴部: 縦文 LR。突起部内面: 「IV」字状隆線文、胴部: 縦文 LR。突起部内面: 「IV」字状隆線文、胴部: 縦文 LR。	外側: 10YR7/3 に近い黄褐色 内側: 10YR7/3 に近い黄褐色	径 1mm 程度の長石少量。	(19.8)	(24.0)	-	700	口縁部 〜胴部	1/3	-	-
第 192 図 1	写真 188-4	P1830	SX610 遺物包含層	-	堆積土 1層	深鉢	H	b	IV-1	(2)	H3	突起: 「IV」字状隆線文、口縁部: 連続的突起文(半横筋状)、縦位平行状隆線文、縦位環形突起文(半横筋状)。胴部: 縦文 LR。突起部内面: 「IV」字状隆線文、胴部: 縦文 LR。突起部内面: 「IV」字状隆線文、胴部: 縦文 LR。	外側: 10YR8/4 浅黄褐色 内側: 10YR8/4 浅黄褐色	径 0.5mm 程度の長石少量。	(36.0)	(23.0)	(24.8)	1700	口縁部 〜胴部	一部	SX2- Pot34-11.5、 SX4、遺 礎-Pot29、 (SX739- K2)	-
第 191 図 2	写真 189-2	P1831	SX610 遺物包含層	-	堆積土 1層	深鉢	L	a	IV-1	(2)	I5	突起: 「IV」字状隆線文、口縁部: 連続的突起文(半横筋状)、縦位平行状隆線文、縦位環形突起文(半横筋状)。胴部: 縦文 LR。突起部内面: 「IV」字状隆線文、胴部: 縦文 LR。突起部内面: 「IV」字状隆線文、胴部: 縦文 LR。	外側: 7.5YR5/4 に近い黄褐色 内側: 10YR3/1 黒褐色	1mm 以下の石英少量。	(25.0)	(19.5)	(20.0)	900	口縁部 〜胴部	一部	黒血層 -Pot633	-
第 201 図 5	写真 198-1	P1832	SX610 遺物包含層	-	堆積土 1層	深鉢	-	-	-	-	-	突起: 「IV」字状隆線文、口縁部: 連続的突起文(半横筋状)、縦位平行状隆線文、縦位環形突起文(半横筋状)。胴部: 縦文 LR。突起部内面: 「IV」字状隆線文、胴部: 縦文 LR。突起部内面: 「IV」字状隆線文、胴部: 縦文 LR。	外側: 10YR6/2 灰黄褐色 内側: 10YR7/2 に近い黄褐色	1mm 程度の石英・長石・1mm 程度の黄褐色色片(繊維状)少 量。	-	(15.2)	-	600	胴部	一部	(SK553、 SX739-K1 KS)	-
第 192 図 5	写真 192-8	P1833	SX610 遺物包含層	-	堆積土 1層	深鉢	(1)	a	-	-	-	突起: 「IV」字状隆線文、口縁部: 連続的突起文(半横筋状)、縦位平行状隆線文、縦位環形突起文(半横筋状)。胴部: 縦文 LR。突起部内面: 「IV」字状隆線文、胴部: 縦文 LR。突起部内面: 「IV」字状隆線文、胴部: 縦文 LR。	外側: 10YR7/2 に近い黄褐色 内側: 10YR5/3 に近い黄褐色	1mm 以下の黄褐色色片(繊維 状)。微細な石英少量。	-	(6.3)	-	40	口縁部 〜胴部	一部	-	-
第 198 図 2	写真 193-1	P1834	SX610 遺物包含層	-	堆積土 1層	深鉢	L	a	III-1	(2)	I3	突起: 「IV」字状隆線文、口縁部: 連続的突起文(半横筋状)、縦位平行状隆線文、縦位環形突起文(半横筋状)。胴部: 縦文 LR。突起部内面: 「IV」字状隆線文、胴部: 縦文 LR。突起部内面: 「IV」字状隆線文、胴部: 縦文 LR。	外側: 10YR8/4 浅黄褐色 内側: 2.5YR6/2 灰黄褐色	1mm 程度の石英・長石多量。	-	(10.8)	-	300	口縁部 〜胴部	一部	SI22	-
第 199 図 4	写真 192-2	P1835	SX610 遺物包含層	-	堆積土 1層	深鉢	(3)	a	III-1	(1)	E2	突起: 「IV」字状隆線文、口縁部: 連続的突起文(半横筋状)、縦位平行状隆線文、縦位環形突起文(半横筋状)。胴部: 縦文 LR。突起部内面: 「IV」字状隆線文、胴部: 縦文 LR。突起部内面: 「IV」字状隆線文、胴部: 縦文 LR。	外側: 10YR8/4 浅黄褐色 内側: 10YR7/6 明黄褐色	1mm 以下の石英・長石・1mm 以下の黄褐色色片(繊維状)。	-	(25.3)	-	700	口縁部 〜胴部	一部	-	-
第 200 図 3	写真 196-7	P1836	SX610 遺物包含層	-	堆積土 1層	深鉢	-	-	-	-	-	突起: 「IV」字状隆線文、口縁部: 連続的突起文(半横筋状)、縦位平行状隆線文、縦位環形突起文(半横筋状)。胴部: 縦文 LR。突起部内面: 「IV」字状隆線文、胴部: 縦文 LR。突起部内面: 「IV」字状隆線文、胴部: 縦文 LR。	外側: 10YR5/3 に近い黄褐色 内側: 10YR7/3 に近い黄褐色	1mm 程度の石英・長石・1mm 程度の黄褐色色片(繊維状)少 量。	-	(5.6)	-	100	胴部	一部	-	-

第 19-83 表 縄文土器観察表

図番号 (第 3 分冊)	写真番号 (第 4 分冊)	登録 番号	遺構名	所属		取上番号	器種分類		土器群分類		特徴	色澤	胎土	法量 (cm・g)		存在状況	接合関係 (同一個体)	分析項目			
				類別	内部施設		器種	器形	口縁	分類				部分	文様				口径	底径	器高
第 157 図 6	写真 158-5	P1837	SX739	堆積土	K8	-	深鉢 (1)	a	III-1	(1)	K5	外側: 7.5YR4/3 褐 内側: 7.5YR5/6 明褐	1~3mm 程度の石英・長石多量。 1mm 以下の雲母。	-	-	(19.6)	1300	口縁部 ~ 胴部	一部	SK666- Pot648、 SX739-K5、 (SK590、 SX739- R1・2・6、 SK610)	-
第 225 図 8	写真 216-6	P1838	SX717	堆積土 2 層	-	-	深鉢	N	II-1	(2)	J2	外側: 10YR5/3 に近い黄褐色 内側: 10YR7/3 に近い黄褐色	1mm 程度の石英・長石。1~2mm 程度の黒褐色色岩片 (繊維状) 少量。	-	-	(13.2)	900	口縁部 ~ 胴部	一部	SK524、 (SK640、 SK610)	-
第 157 図 1	写真 157-8	P1839	SX739	堆積土 1 層	K5	-	深鉢 (1)	a	III-1	(1)	K5	外側: 10YR6/3 に近い黄褐色 内側: 10YR7/4 に近い黄褐色	1mm 以下の石英・長石。1mm 以下の黒褐色の黒褐色色岩片 (繊維状) 少量。薄層骨材少量。	-	-	(7.6)	1100	口縁部 ~ 胴部	一部	(SX739- R1・7・8、 SK610)	-
第 195 図 10	写真 193-10	P1840	SX610	堆積土 1 層	-	-	浅鉢 (1)	a	IV-1	-	-	外側: 7.5YR3/1 黒褐色 内側: 7.5YR3/1 黒褐色	1mm 程度の黒褐色色岩片 (繊維状) 少量。	-	-	(5.7)	100	口縁部 ~ 胴部	一部	-	-
第 191 図 3	写真 194-9	P1841	SX610	堆積土 1 層	-	-	深鉢 (3)	a	III-1	(1)	E1	外側: 2.5YR8/4 浅黄褐色 内側: 10YR7/3 に近い黄褐色	1mm 程度の石英・長石。1~2mm 程度の黒褐色の黒褐色色岩片 (繊維状) 少量。	-	-	(8.5)	300	口縁部 ~ 胴部	一部	-	-
第 196 図 8	写真 196-7	P1842	SX610	堆積土 1 層	-	-	深鉢 (3)	a	-	-	-	外側: 7.5YR5/3 に近い黄褐色 内側: 10YR5/2 灰黄褐色	1~2mm 程度の石英・長石少量。	-	-	(5.8)	100	口縁部 ~ 胴部	一部	-	-
第 200 図 9	写真 195-3	P1843	SX610	堆積土 1 層	-	-	深鉢 (4)	b	II-2	(1)	A1	外側: 7.5YR4/1 褐色 内側: 7.5YR5/4 に近い黄褐色	1mm 程度の石英・長石。	-	-	(3.5)	30	口縁部	一部	-	-
第 200 図 5	写真 196-5	P1844	SX610	堆積土 1 層	-	-	深鉢 (3)	d	III-1	(2)	N2	外側: 5YR5/3 に近い黄褐色 内側: 5YR5/3 に近い黄褐色	1mm 程度の石英・長石。1mm 以下の黒褐色の黒褐色色岩片少量。	-	-	(9.5)	600	口縁部 ~ 胴部	一部	(SK578)	-
第 201 図 1	写真 197-4	P1845	SX610	堆積土 1 層	-	-	深鉢 (3)	-	III-1	(2)	G2	外側: 10YR7/6 明黄褐色 内側: 10YR6/3 に近い黄褐色	1mm 以下の黒褐色色岩片多量。	-	-	(21.7)	1000	口縁部 ~ 胴部	一部	SK666- Pot619	-
第 191 図 5	写真 189-3	P1846	SX610	堆積土 1 層	-	-	深鉢 (1)	a	IV-1	-	(1)	外側: 10YR8/4 浅黄褐色 内側: 7.5YR8/4 浅黄褐色	1mm 程度の石英・長石。1mm 以下の黒褐色の黒褐色色岩片少量。	-	-	(9.1)	200	口縁部 ~ 胴部	一部	-	-
第 197 図 4	写真 194-2	P1847	SX610	堆積土 1 層	-	-	深鉢 (1)	b	III-1	(2)	C9	外側: 10YR8/4 浅黄褐色 内側: 7.5YR8/6 浅黄褐色	1mm 程度の石英・長石。1mm 以下の黒褐色の黒褐色色岩片少量。	-	-	(9.6)	200	口縁部 ~ 胴部	一部	-	-
第 197 図 2	写真 192-3	P1848	SX610	堆積土 1 層	-	-	深鉢 (1)	a	III-1	(1)	K5	外側: 10YR6/6 明黄褐色 内側: 10YR6/4 に近い黄褐色	0.5mm 程度の黒褐色色岩片多量。	-	-	(10.2)	1100	口縁部 ~ 胴部	一部	SK590	-
第 201 図 3	写真 197-5	P1849	SX610	堆積土 1 層	-	-	深鉢 (6)	-	IV-1	-	-	外側: 5YR7/8 黄褐色 内側: 5YR7/8 黄褐色	1mm 以下の石英・長石。1mm 以下の白色色岩片。微細な黒褐色色岩片。	-	-	(19.1)	700	胴部	一部	SK666	-
第 193 図 6	写真 195-7	P1850	SX610	堆積土 1 層	-	-	深鉢 (5)	a	III-1	(1)	C2	外側: 7.5YR3/1 黒褐色 内側: 5YR5/2 明赤褐色	1mm 程度の黒褐色色岩片 (繊維状) 少量。	-	-	(9.6)	400	口縁部 ~ 胴部	一部	SK666	-
第 196 図 1	写真 196-1	P1851	SX610	堆積土 1 層	-	-	深鉢 (3)	d	III-1	(2)	C8	外側: 10YR4/1 褐色 内側: 10YR5/2 灰黄褐色	1mm 程度の石英・長石。1mm 程度の黒褐色色岩片 (繊維状) 少量。	-	-	(23.0)	600	口縁部 ~ 胴部	一部	SK589	-
第 194 図 1	写真 192-1	P1852	SX610	堆積土 1 層	-	-	深鉢	P	a	IV-1	(2)	外側: 10YR5/1 褐色 内側: 7.5YR6/2 灰褐色	1mm 程度の石英・長石。1mm 程度の黒褐色の黒褐色色岩片 (繊維状) 少量。	-	-	(11.2)	500	口縁部 ~ 胴部	一部	SK662	-
第 196 図 3	写真 195-8	P1853	SX610	堆積土 1 層	-	-	深鉢 (3)	b	III-1	(2)	E5	外側: 10YR8/3 浅黄褐色 内側: 10YR8/3 浅黄褐色	1mm 程度の石英・長石少量。 1mm 程度の黒褐色色岩片 (繊維状) 少量。	-	-	(9.5)	500	口縁部 ~ 胴部	一部	SK583	-
第 196 図 4	写真 197-2	P1855	SX610	堆積土 1 層	-	-	深鉢 (3)	b	III-1	(1)	K3	外側: 10YR7/4 に近い黄褐色 内側: 10YR8/4 浅黄褐色	1mm 以下の石英・長石。1mm 程度の黒褐色色岩片。	-	-	(11.7)	1100	口縁部 ~ 胴部	一部	SK579・ SK580、 SK580	-
第 200 図 7	写真 194-11	P1856	SX610	堆積土 1 層	-	-	深鉢 (1)	-	-	-	-	外側: 10YR4/1 褐色 内側: 2.5Y6/4 に近い黄褐色	1mm 以下の石英・長石多量。	-	-	(10.2)	200	胴部	一部	-	-

第 19-85 表 縄文土器観察表

図番号 (第 3 分冊)	写真番号 (第 4 分冊)	登録 番号	通稱名	所属		器種分類			土器群分類		特徴	色調	胎土	法量 (cm・g)			残存状況 部位・残存率	接合關係 (同一個体)	分析項目
				種別	内部施設	取上番号	器種	器形	口縁	分類				部分	文様	口径			
第 132 図 3	写真 133-1	P1881	SK598	土坑	-	堆積土 1 層	深鉢 I	e	II-1	(2)	H1	外底：10YR8/6 黄褐色 内面：10YR5/1 稀灰	1mm 程度の長石。	(41.0)	(19.6)	(25.0)	2200 口縁部 ～胴部	遺物 Pot516, SX610	-
第 201 図 2	写真 197-6	P1882	SX610	遺物包含層	-	堆積土 1 層	深鉢 (11)	-	-	-	-	外底：10YR7/4 に近い黄褐色 内面：10YR5/3 に近い黄褐色	微細な石英・長石少量。微細な黒色岩片少量。	-	(15.9)	700	胴部	一部	-
第 201 図 4	写真 197-7	P1883	SX610	遺物包含層	-	堆積土 1 層	深鉢 L	-	III-3	-	A1	外底：10YR5/2 灰黄褐色 内面：10YR6/3 に近い黄褐色	1 ～ 2mm 程度の石英・長石。1 ～ 3mm 程度の黄褐色岩片 (纖維状)。	-	(16.3)	200	胴部	一部	-
第 190 図 5	写真 189-1	P1884	SX610	遺物包含層	-	堆積土 1 層	深鉢 P a	IV-1	(2)	D3	-	外底：10YR7/4 に近い黄褐色 内面：10YR6/2 明黄褐色	1mm 以下の石英・長石。1mm 以下の黒色岩片。	(16.3)	600	口縁部 ～胴部	一部	SK590	-
第 195 図 2	写真 193-8	P1885	SX610	遺物包含層	-	堆積土 1 層	深鉢 (3)	d	III-1	(2)	C9	外底：10YR8/4 浅黄褐色 内面：10YR6/2 灰黄褐色	1mm 以下の石英・長石。1mm 以下の黄褐色岩片 (纖維状) 少量。1mm 程度の黒色岩片微量。	(14.4)	200	口縁部 ～胴部	一部	-	-
第 201 図 6	写真 195-2	P1886	SX610	遺物包含層	-	堆積土 1 層	深鉢 (11)	-	II-3	-	B1	外底：10YR5/2 灰黄褐色 内面：10YR5/2 灰黄褐色	1mm 以下の石英・長石。1mm 以下の黄褐色岩片 (纖維状)。	(14.1)	300	頸部 ～胴部	一部	-	-
第 192 図 2	写真 190-5	P1887	SX610	遺物包含層	-	堆積土 1 層	深鉢 (3)	b	IV-1	(1)	F3	外底：10YR6/3 に近い黄褐色 内面：10YR4/2 灰黄褐色	1mm 以下の黒色岩片多量。1mm 程度の石英・長石。1mm 以下の赤褐色岩片。1mm 以下の赤褐色岩片。1mm 以下の赤褐色岩片。	(17.6)	1300	口縁部 ～胴部	一部	(SK206, SD16, SX361)	-
第 191 図 4	写真 194-7	P1888	SX610	遺物包含層	-	堆積土 1 層	深鉢 (4)	a	II-1	(2)	C3	外底：10YR5/2 灰黄褐色 内面：10YR7/2 に近い黄褐色	1mm 程度の石英・長石。1mm 程度の白色岩片少量。	(7.4)	200	口縁部	一部	SK717	-
第 195 図 7	写真 193-4	P1889	SX610	遺物包含層	-	堆積土 1 層	浅鉢 A1	a	III-1	(1)	K5	外底：10YR5/2 灰黄褐色 内面：10YR6/2 灰黄褐色	1mm 以下の石英・長石。1mm 以下の黒色岩片。1mm 程度の雲母微量。	(7.9)	100	口縁部 ～底部	一部	-	-
第 194 図 7	写真 192-6	P1890	SX610	遺物包含層	-	堆積土 1 層	深鉢 (3)	a	-	-	-	外底：10YR5/3 に近い黄褐色 内面：10YR7/4 に近い黄褐色	1mm 以下の石英・長石。2mm 程度の白色岩片少量。海綿針針少量。	(8.7)	100	口縁部	一部	-	-
第 197 図 8	写真 194-6	P1891	SX610	遺物包含層	-	堆積土 1 層	深鉢 (5)	a	III-1	(1)	C2	外底：2.5YR7/3 浅黄褐色 内面：7.5YR6/4 に近い黄褐色	1 ～ 2mm 程度の黄褐色岩片 (纖維状) 多量。1mm 以下の石英・長石少量。	(9.9)	100	口縁部 ～胴部	一部	-	-
第 202 図 1	写真 197-3	P1892	SX610	遺物包含層	-	堆積土 1 層	深鉢 Q	b	II-2	(1)	A1	外底：7.5YR3/1 黒褐色 内面：7.5YR3/1 黒褐色	微細な雲母片。2mm 程度の雲母片少量。0.5mm 程度の長石 (纖維状) 少量。	(1.94)	300	口縁部 ～胴部	一部	-	年代・炭性・胎土
第 190 図 3	写真 189-5	P1893	SX610	遺物包含層	-	堆積土 1 層	深鉢 (4)	b	IV-1	-	(1)	外底：10YR5/2 灰黄褐色 内面：10YR7/4 に近い黄褐色	1mm 程度の石英・長石。1 ～ 2mm 程度の黄褐色岩片 (纖維状) 少量。	(6.4)	100	口縁部 ～胴部	一部	-	-
第 195 図 1	写真 193-2	P1894	SX610	遺物包含層	-	堆積土 1 層	深鉢 K	b	IV-1	(1)	C2	外底：7.5YR7/4 に近い黄褐色 内面：7.5YR6/4 に近い黄褐色	1 ～ 3mm 程度の石英・長石。	(13.1)	300	口縁部 ～胴部	一部	-	-
第 195 図 3	写真 193-9	P1895	SX610	遺物包含層	-	堆積土 1 層	浅鉢 G1	a	II-3	-	A2	外底：10YR6/3 に近い黄褐色 内面：10YR6/3 に近い黄褐色	1mm 程度の長石少量。	(10.2)	700	口縁部 ～底部	1/3	-	-
第 198 図 3	写真 196-4	P1896	SX610	遺物包含層	-	堆積土 1 層	深鉢 Q	e	II-1	(2)	B5	外底：10YR6/2 灰黄褐色 内面：10YR6/4 に近い黄褐色	1mm 程度の石英・長石。1 ～ 2mm 程度の黄褐色岩片 (纖維状) 少量。	(16.3)	900	口縁部 ～頸部	一部	(SK717- Pot530)	-

第19-86表 縄文土器観察表

図番号 (第3分冊)	写真番号 (第4分冊)	登録 番号	遺構名	部 種別	罫			器種分類	土器群分類			特徴	色調	胎土	法量 (cm・g)			残存状況	接合関係 (同一個体)	分析項目				
					内部施設	層位	取上番号		器形	口縁	分類				細分	文様	口径				底径	器高	最大高	重量
第197図1	写真194-1	P1897	SX610	遺物包含層	-	堆積土 1層	深鉢	J	b	III-1	(2)	L3	突起：[S] 字状突起、隆線文、額位平行・楕圓形押印細文LR。 口縁部：楕圓形刺突隆線文(楕圓形押印細文LR)、額位平行押印細文LR。胴部：縄文LR。 種子庄痕(外面)。	外面：5YR6/6 橙 内面：5YR6/6 橙	1mm 程度の黄褐色片少量。1mm 程度の長石片。	22.7	(18.1)	(20.4)	1400	口縁部 ~胴部	1/2	SK579・ SK666・ SK666・ Pot654	-	
第198図5	写真193-12	P1899	SX610	遺物包含層	-	堆積土 1層	深鉢	(4)	c	III-1	-	-	口縁上部部：連刺突隆線文。口縁部：額位隆線文・縦位連刺突隆線文。胴部：額位隆線文・額位隆線文に治る沈線文、付加「L」字状・付加弧状沈線文、縄文LR。 口縁部：細文LR。 胴部：縦位・楕圓形押印隆線文。	外面：10YR4/1 褐灰 内面：10YR4/2 灰黄褐	1mm 程度の石英・長石。1~2mm 程度の黄褐色片(繊維状)。	-	(2.6)	(3.1)	200	口縁部 一部	一部	-	-	
第194図4	写真190-9	P1900	SX610	遺物包含層	-	堆積土 1層	深鉢	(1)	-	IV-1	-	I	胴部：変形隆線文(一部欠損)、額位・弧状隆線文、隆線文に治る沈線文、付加「L」字状・付加弧状沈線文、縄文LR。 口縁部：細文LR。 胴部：縦位・楕圓形押印隆線文。	外面：10YR5/3 に近い黄褐 内面：10YR4/2 灰黄褐	1mm 程度の石英・長石。1mm 以下の白色石片。1mm 以下の黒色石片。	-	(8.2)	-	200	胴部 一部	一部	-	-	
第196図2	写真190-6	P1901	SX610	遺物包含層	-	堆積土 1層	深鉢	(2)	a	V-2	-	A1	突起：細点状突起、[S] 字状、清巻状、連刺突隆線文、付加連刺突隆線文、付加連刺突隆線文(角押)、隆線文、付加変形・付加連刺突隆線文。[S] 字状突起、清巻状隆線文。口縁部：連刺突隆線文(角押)、額位隆線文、無文帯、口縁部隆線文(縦位隆線文、横位隆線文)。胴部：無文帯、胴部隆線文(額位隆線文、縦位隆線文、清巻状、変形隆線文、付加「L」字状・付加弧状隆線文、縄文LR。突起内面：清巻状隆線文。内面口縁部：連刺突隆線文、[X] 字状、額位隆線文、種子庄痕(外面)。	外面：10YR7/4 浅黄 内面：7.5YR7/6 橙	0.5mm 以下の長石少量。	21.4	-	18.8	(20.9)	600	口縁部 ~胴部	1/3	SK651	三次元・文 様
第200図6	写真194-10	P1902	SX610	遺物包含層	-	堆積土 1層	深鉢	(1)	-	III-3	-	A1	突起：細点状突起、[S] 字状、清巻状、連刺突隆線文、付加連刺突隆線文、付加連刺突隆線文(角押)、隆線文、付加変形・付加連刺突隆線文。[S] 字状突起、清巻状隆線文。口縁部：連刺突隆線文(角押)、額位隆線文、無文帯、口縁部隆線文(縦位隆線文、横位隆線文)。胴部：無文帯、胴部隆線文(額位隆線文、縦位隆線文、清巻状、変形隆線文、付加「L」字状・付加弧状隆線文、縄文LR。突起内面：清巻状隆線文。内面口縁部：連刺突隆線文、[X] 字状、額位隆線文、種子庄痕(外面)。	外面：10YR7/6 明黄褐 内面：5YR7/8 橙	1mm 以下の石英・長石。海面 付少量。	-	(5.1)	-	100	胴部 一部	一部	-	-	
第149図4	写真150-1	P1904	SK699	土坑	-	堆積土 1層	深鉢	(3)	b	III-1	(2)	C9	突起：細点状突起、[S] 字状、清巻状、連刺突隆線文、付加連刺突隆線文、付加連刺突隆線文(角押)、隆線文、付加変形・付加連刺突隆線文。[S] 字状突起、清巻状隆線文。口縁部：連刺突隆線文(角押)、額位隆線文、無文帯、口縁部隆線文(縦位隆線文、横位隆線文)。胴部：無文帯、胴部隆線文(額位隆線文、縦位隆線文、清巻状、変形隆線文、付加「L」字状・付加弧状隆線文、縄文LR。突起内面：清巻状隆線文。内面口縁部：連刺突隆線文、[X] 字状、額位隆線文、種子庄痕(外面)。	外面：10YR7/4 浅黄 内面：10YR8/6 黄橙	1mm 程度の石英・長石。1mm 程度の黄褐色片(繊維状)。	-	(17.5)	(21.6)	800	口縁部 ~胴部	一部	SK610・ (SK739- K2)	-	
第200図2	写真196-9	P1905	SX610	遺物包含層	-	堆積土 1層	深鉢	-	-	-	-	-	口縁上部部：縦位連刺突隆線文。 隆線文、付加連刺突隆線文。 口縁部隆線文(縦位隆線文、横位隆線文)。	外面：10YR8/6 黄橙 内面：10YR8/3 黄橙	1mm 程度の石英・長石。微 細な黒色石片。	-	(3.3)	-	30	口縁部 一部	一部	-	-	
第191図6	写真190-4	P1907	SX610	遺物包含層	-	堆積土 1層	深鉢	(1)	a	IV-1	(2)	H1	突起：細点状突起、[S] 字状、清巻状、連刺突隆線文、付加連刺突隆線文、付加連刺突隆線文(角押)、隆線文、付加変形・付加連刺突隆線文。[S] 字状突起、清巻状隆線文。口縁部：連刺突隆線文(角押)、額位隆線文、無文帯、口縁部隆線文(縦位隆線文、横位隆線文)。胴部：無文帯、胴部隆線文(額位隆線文、縦位隆線文、清巻状、変形隆線文、付加「L」字状・付加弧状隆線文、縄文LR。突起内面：清巻状隆線文。内面口縁部：連刺突隆線文、[X] 字状、額位隆線文、種子庄痕(外面)。	外面：2.5YR7/4 浅黄 内面：10YR7/3 に近い黄橙	1~2mm 以下の黄褐色片(繊 維状)少量。1mm 以下の石英・ 長石。	-	(7.6)	(7.9)	100	口縁部 一部	一部	-	-	
第193図1	写真191-1	P1908	SX610	遺物包含層	-	堆積土 1層	深鉢	K	a	IV-1	(3)	J3	突起：細点状突起、[S] 字状、清巻状、連刺突隆線文、付加連刺突隆線文、付加連刺突隆線文(角押)、隆線文、付加変形・付加連刺突隆線文。[S] 字状突起、清巻状隆線文。口縁部：連刺突隆線文(角押)、額位隆線文、無文帯、口縁部隆線文(縦位隆線文、横位隆線文)。胴部：無文帯、胴部隆線文(額位隆線文、縦位隆線文、清巻状、変形隆線文、付加「L」字状・付加弧状隆線文、縄文LR。突起内面：清巻状隆線文。内面口縁部：連刺突隆線文、[X] 字状、額位隆線文、種子庄痕(外面)。	外面：10YR8/4 浅黄 内面：2.5YR8/4 淡黄	1mm 程度の石英・長石。1mm 程度の黄褐色片(繊維状)少 量。	33.6	(38.0)	-	5000	口縁部 ~胴部	1/4	SK574・ SK578・ (SK577)	-	
第202図6	写真198-9	P1909	SX610	遺物包含層	-	確認面	深鉢	(2)	a	-	-	-	口縁部：縦位連刺突隆線文、額位平行沈線文、縄文LR。 隆線文、付加連刺突隆線文。	外面：7.5YR4/2 灰褐 内面：10YR5/3 に近い黄橙	1~3mm 程度の石英・長石少量。 微細な黒色石片少量。	-	(4.5)	-	30	口縁部 一部	一部	-	-	
第196図7	写真195-7	P1911	SX610	遺物包含層	-	堆積土 1層	浅鉢	B1	a	III-1	(2)	L5	突起：細点状突起、[S] 字状、清巻状、連刺突隆線文、付加連刺突隆線文、付加連刺突隆線文(角押)、隆線文、付加変形・付加連刺突隆線文。[S] 字状突起、清巻状隆線文。口縁部：連刺突隆線文(角押)、額位隆線文、無文帯、口縁部隆線文(縦位隆線文、横位隆線文)。胴部：無文帯、胴部隆線文(額位隆線文、縦位隆線文、清巻状、変形隆線文、付加「L」字状・付加弧状隆線文、縄文LR。突起内面：清巻状隆線文。内面口縁部：連刺突隆線文、[X] 字状、額位隆線文、種子庄痕(外面)。	外面：10YR7/3 に近い黄橙 内面：2.5Y4/1 黄灰	1mm 以下の石英・長石。 1mm 程度の黄褐色片(繊維状)少 量。	-	(7.9)	-	200	口縁部 一部	一部	SK62-P8	-	
第190図1	写真188-2	P1912	SX610	遺物包含層	-	底面	小型胆 付胆	B	a	V-1	-	A1	突起：細点状突起、[S] 字状、清巻状、連刺突隆線文、付加連刺突隆線文、付加連刺突隆線文(角押)、隆線文、付加変形・付加連刺突隆線文。[S] 字状突起、清巻状隆線文。口縁部：連刺突隆線文(角押)、額位隆線文、無文帯、口縁部隆線文(縦位隆線文、横位隆線文)。胴部：無文帯、胴部隆線文(額位隆線文、縦位隆線文、清巻状、変形隆線文、付加「L」字状・付加弧状隆線文、縄文LR。突起内面：清巻状隆線文。内面口縁部：連刺突隆線文、[X] 字状、額位隆線文、種子庄痕(外面)。	外面：10YR8/3 淡黄橙 内面：10YR8/3 淡黄橙	0.5mm 程度の石英・長石少量。 1~3mm 程度の白色石片少量。	(5.3)	8.9	7.3	100	口縁部 ~底面	3/5	-	-	
第202図5	写真196-8	P1913	SX610	遺物包含層	-	堆積土 1層	深鉢	(14)	-	-	-	-	胴部：無文(予)。底面：動物爪痕(新代編み)。 隆線文、付加連刺突隆線文。	外面：7.5YR6/6 橙 内面：7.5YR6/6 橙	0.5mm 程度の黄褐色片(繊維 状)。0.5mm 程度の白色石片少 量。0.5mm 程度の黒色石片少 量。	13.4	(2.2)	-	200	底部 一部	一部	-	-	
第220図5	写真210-5	P1914	SX717	遺物包含層	-	堆積土 2層	深鉢	(14)	-	-	-	-	胴部：細文LR。底面：動物爪痕(新代編み)。 隆線文、付加連刺突隆線文。	外面：7.5YR7/6 橙 内面：7.5YR6/3 浅黄橙	海綿質少量。1~2mm 程度 の白色石片少量。0.5~1mm 程度の石英少量。	13.6	(3.0)	(4.0)	400	底部 一部	一部	-	-	
第166図3	写真169-5	P1915	SX732	遺物集中	-	-	深鉢	(13)	-	-	-	-	胴部：細文LR。底面：動物爪痕(新代編み)。 隆線文、付加連刺突隆線文。	外面：7.5YR6/6 橙 内面：10YR5/3 に近い黄橙	1mm 以下の微細な堆積片。 1mm 程度の白色石片少量。1 ~2mm 程度の白色石片少量。 1~5mm 程度の石英・長石。 1~2mm 程度の黒色石片少量。	12.8	(6.3)	-	500	胴部~ 底部	一部	-	-	
第154図9	写真155-3	P1916	SK1007	土坑	-	堆積土 1層	深鉢	(13)	-	-	-	-	胴部：縦位隆線文・額位隆線文・隆線文。底面：動物爪痕(新代編み)。 隆線文、付加連刺突隆線文。	外面：5YR5/6 明赤褐 内面：7.5YR4/2 灰褐	1~5mm 程度の石英・長石。微 細な石英・長石少量。	11.3	(7.2)	-	300	胴部~ 底部	一部	-	-	
第240図11	写真229-1	P1917	SX717	遺物包含層	-	堆積土 1層	不明	-	-	-	-	-	胴部：無文(予)。 隆線文、付加連刺突隆線文。	外面：7.5YR4/1 粗灰 内面：7.5YR5/2 灰褐	1mm 以下の石英・長石少量。 1mm 程度の白色石片少量。	-	(2.8)	-	10	胴部 一部	一部	-	庄痕	
第240図12	写真229-2	P1918	SX717	遺物包含層	-	堆積土 1層	不明	-	-	-	-	-	胴部：無文(予)。 隆線文、付加連刺突隆線文。	外面：10YR5/2 灰黄褐	1mm 以下の石英・長石少量。 1mm 程度の白色石片少量。	-	(2.5)	-	10	胴部 一部	一部	-	庄痕	

第 19-87 表 縄文土器観察表

図番号 (第 3 分冊)	写真番号 (第 4 分冊)	登録 番号	遺構名	所属		器種分類		土器群分類		特徴	色調	胎土	法量 (cm・g)		残存状況	接合関係 (同一個体)	分析項目	
				部別	内部施設	器種	口縁分類	部分	文様				口径	底径				器高
第 243 図 8	写真 230-7	P1919	SX717	-	-	注口 土器	(1)	V-1	B1	無文 (ナツ)	外面：10YR3/1 黒褐 内面：10YR6/3 にぶい黄褐	1mm 以下の石英・長石少量。	-	-	30	注口部	一部	-
第 241 図 3	写真 228-7	P1920	SX717	-	-	深鉢	F	III-2	C1	胴部：横位平行縄文 LR、連続指頭押正文、 葉脈瓦葺 (外面)。 胴部：横位平行縄文 LR、連続指頭押正文、 葉脈瓦葺 (外面)。	0.5mm 程度の黒色岩片、1mm 以下の雲母少量。1 ~ 3mm 程度の長石微量。	1 ~ 2mm 程度の石英・長石少量。 1 ~ 2mm 程度の白色岩片少量。	(20.9)	-	1600	胴部	一部	SK555、 SK609、 SK717- Pot601、 (SK565、 SK567、 SK610)
第 260 図 7	写真 244-21	P1921	-	-	-	深鉢	(4)	a	-	胴部：横位平行縄文 (半載竹管)。口縁部：横位・縦位・ 連続刺突文 (半載竹管)。	外面：2.5Y5/2 灰黄褐 内面：2.5Y3/1 黒褐	1 ~ 5mm 程度の石英・長石少量。 1 ~ 2mm 程度の白色岩片少量。	-	(6.0)	200	口縁部	一部	-
第 260 図 13	写真 244-26	P1922	-	-	-	深鉢	(2)	a	III-2	口縁部：連続指頭押正文。	外面：7.5YR4/1 褐灰 内面：7.5YR3/4 にぶい、褐	1mm 以下の石英・長石、1mm 以下の黒色岩片、1mm 以下の 白色岩片、1mm 以下の赤色岩 片、微細な雲母微量。	-	(6.0)	100	口縁部	一部	-
第 261 図 15	写真 246-17	P1923	-	-	-	深鉢	(15)	-	II-2	胴部：横位平行縄文、連続刺突文。 口縁部：横位付着物 (外底面)。	外面：10YR4/1 褐灰 内面：10YR4/1 褐灰	1 ~ 2mm 程度の石英・長石少量。 1 ~ 2mm 程度の白色岩片少量。	-	(3.0)	20	胴部～ 底部	一部	-
第 258 図 3	写真 243-4	P1924	-	-	-	深鉢	Y	-	II-2	胴部：横位平行縄文、三角形除去、凹形・楕円形・弧状・ 縦位・三角形・「コ」字状縄文+連続刺突文、弧状縄文+ 交互刺突文、縄文 LR。 葉脈瓦葺 (器壁中)。	外面：5YR4/4 にぶい、赤褐 内面：5YR3/1 黒褐	1 ~ 2mm 程度の石英・長石少量。 1mm 程度の雲母微量。	-	(14.8)	700	胴部	一部	-
第 259 図 10	写真 244-5	P1925	-	-	-	浅鉢	(4)	a	IV-1	口縁部：横位・クラク状隆線文、横位隆線文+連続指頭押正 文、弧状隆線文。内面口縁部：横位隆線文。	外面：10YR5/3 にぶい、黄褐 内面：10YR7/4 にぶい、黄褐	1 ~ 2mm 程度の石英・長石、 1mm 以下の雲母少量、1mm 以 下の白色岩片少量。	-	(4.8)	100	口縁部	一部	-
第 259 図 3	写真 243-10	P1926	-	-	-	深鉢	X	a	II-2	口縁部：横位隆線文、横位隆線文+連続刺突文、横位 隆線文+弧状隆線文。	外面：10YR4/1 褐灰 内面：10YR4/2 灰黄褐	1mm 程度の石英・長石少量。 1mm 程度の雲母、1mm 程度の 石英・長石少量。	-	(6.0)	100	口縁部	一部	-
第 260 図 22	写真 245-4	P1927	-	-	-	深鉢	-	-	II-2	胴部：横位・横位平行引文、縄文 LR。	外面：10YR6/3 にぶい、黄褐 内面：10YR4/1 褐灰	1mm 程度の雲母、1mm 程度の 石英・長石少量。	-	(3.6)	10	頸部～ 胴部	一部	-
第 261 図 4	写真 246-7	P1928	-	-	-	深鉢	-	-	II-2	横状突起：横位隆線文、縦位隆線文、三角形除去。 口縁部：横位隆線文、横位隆線文+連続刺突文、横位 隆線文+弧状隆線文。	外面：7.5YR4/2 灰褐 内面：7.5YR5/2 灰褐	1mm 程度の石英・長石少量。 1mm 程度の白色岩片微量。	-	(3.1)	20	突起	一部	-
第 253 図 8	写真 239-10	P1929	-	-	-	深鉢	(3)	a	II-2	口縁部：横位隆線文、横位隆線文+連続刺突文、横位 隆線文+弧状隆線文。	外面：7.5YR3/1 黒褐 内面：7.5YR3/1 黒褐	1mm 程度の石英・長石少量。 1mm 程度の白色岩片少量。	-	(4.9)	100	口縁部	一部	-
第 250 図 5	写真 237-4	P1930	-	-	-	深鉢	(3)	b	IV-1	複合横状突起 (V) 字状・「SI」字状：隆線文、付加 連続刺突隆線文。口縁上端部：縦位短隆線文、口縁部：連弧状・ 横位隆線文、縦位隆線文+連続刺突隆線文、縦文 LR。内面口縁部：連弧状・ 横位隆線文、葉脈瓦葺 (器壁中)。	外面：10YR8/4 淡黄褐 内面：7.5YR6/6 淡黄褐	1mm 以下の石英・長石、微細 な黒色岩片少量。	-	(7.1)	100	口縁部	一部	-
第 260 図 16	写真 244-28	P1931	-	-	-	壺	(1)	a	V-1	胴部：連弧状隆線文+刺突文 (角押)、連続刺突文。 葉脈瓦葺 (器壁中)。	外面：10YR6/4 にぶい、黄褐 内面：10YR5/2 灰黄褐	0.5mm 程度の石英・長石少量。 微細な石英・長石、微細な黒色 岩片、微細な白色岩片。微細な 雲母微量。	-	(3.1)	20	口縁部	一部	-
第 250 図 10	写真 237-10	P1932	-	-	-	深鉢	(2)	a	IV-1	口縁部：連弧状隆線文+刺突文 (角押)、連続刺突文。 葉脈瓦葺 (器壁中)。	外面：7.5YR3/1 黒褐 内面：7.5YR3/1 黒褐	微細な石英・長石、微細な黒色 岩片、微細な白色岩片。微細な 雲母微量。	-	(4.8)	30	口縁部	一部	-
第 250 図 11	写真 237-12	P1933	-	-	-	深鉢	(4)	a	IV-1	突起+請姿状隆線文、口縁部：横位隆線文+小波状隆線文、連 弧状隆線文、縄文 LR。内面口縁部：横位隆線文。	外面：7.5YR3/1 黒褐 内面：7.5YR5/4 にぶい、褐	1mm 程度の灰褐色岩片 (縦線 状) 少量。1mm 程度の石英・ 長石少量。1mm 以下の黒色岩 片微量。	-	(5.5)	100	口縁部	一部	-
第 251 図 2	写真 238-2	P1934	-	-	-	深鉢	(3)	a	III-1	横状突起：菱形・「X」字状・弧状隆線文、隆線文+角押引文 文 LR。口縁部：横位隆線文+連続刺突隆線文、連続刺突隆線文+連続 刺突文 (半載竹管)。	外面：10YR7/4 にぶい、黄褐 内面：10YR8/4 淡黄褐	1mm 程度の石英・長石少量。 1mm 程度の白色岩片少量。	-	(8.2)	100	口縁部	一部	-
第 260 図 2	写真 244-15	P1935	-	-	-	深鉢	(4)	a	II-2	口縁部：横位隆線文、隆線文。 「SI」字状突起+連続刺突文、口縁部：横位隆線文+横文、縦 位区画隆線文、逆「U」字状隆線文、縄文 LR。	外面：10YR5/2 灰黄褐 内面：10YR6/4 にぶい、黄褐	微細な石英・長石。 1mm 程度の石英・長石、1mm 程度の白色岩片、1mm 程度の 雲母少量。	-	(3.8)	30	口縁部	一部	-
第 249 図 4	写真 237-2	P1936	-	-	-	深鉢	(2)	a	IV-1	口縁部：横位隆線文+連続刺突文、口縁部：横位隆線文+横文、縦 位区画隆線文、逆「U」字状隆線文、縄文 LR。	外面：10YR6/4 にぶい、黄褐 内面：10YR5/2 灰黄褐	1mm 程度の石英・長石、1mm 程度の白色岩片、1mm 程度の 雲母少量。	-	(6.5)	200	口縁部	一部	-
第 260 図 14	写真 244-27	P1937	-	-	-	深鉢	(1)	a	IV-1	「SI」字状突起。口縁部：横位隆線文+連続刺突隆線文、横位隆 線文 LR。口縁部：横位隆線文+連続刺突隆線文、連続刺突隆線文+連続 刺突文 (半載竹管)。	外面：10YR6/4 にぶい、黄褐 内面：10YR7/3 にぶい、黄褐	1 ~ 2mm 程度の石英・長石少量。 1mm 程度の雲母微量。	-	(8.7)	200	口縁部	一部	-
第 250 図 2	写真 235-5	P1939	-	-	-	深鉢	(1)	a	IV-1	口縁部：横位隆線文+連続刺突隆線文、口縁部：横位隆線文+連続 刺突文 (一部脱落)。	外面：10YR6/4 にぶい、黄褐 内面：2.5Y5/2 灰黄褐	1mm 程度の灰褐色岩片 (縦線 状)。1mm 以下の石英・長石微 塵。	-	(4.4)	40	口縁部	一部	-
第 246 図 6	写真 234-3	P1940	-	-	-	深鉢	(2)	b	IV-1	突起 (一部脱落)。口縁上端部：横位短隆線文、口縁部：横位隆 線文+連続刺突文、横位隆線文、横位隆線文+連続刺突文、横位隆 線文+連続刺突文。	外面：10YR7/6 明黄褐 内面：2.5Y7/3 淡黄	1mm 以下の石英・長石、1mm 以下の黒色岩片少量。	-	(5.0)	40	口縁部	一部	-

第 19-88 表 縄文土器観察表

図番号 (第 3 分冊)	写真番号 (第 4 分冊)	登録 番号	遺構名	部属	取上番号	器種	器形	口縁	土器群分類	土器群分類 細分	文様	特徴	色調	胎土	法量 (cm・g)	底径	器高	最大高	重量	残存状況	保存状態	分析項目	
第 258 図 5	写真 243-12	P1941	-	遺構確認面	-	深鉢	(3)	b	IV-1	(3)	D4	複合橋状突起 (砲状・海草状・菱形)；隆起文・枕線文・連続線文・通線文・付加通線文・突起に付する連続線文・縦位折行隆起文・連続線文 (連続線文 (U 字形)・枕線文・U 字形)；方形区画連続線文 (連続線文 (U 字形)・枕線文・U 字形)；無文帯・胴部；胴部区画文 (縦位折行隆起文・U 字形・連続線文)；口縁部；胴部区画文 (縦位折行隆起文・U 字形・連続線文)。	外面：5YR6/3 に近い緑 内面：7.5YR6/4 に近い橙	0.5mm 以下の長石散見。	-	-	(13.3)	(15.2)	400	口縁部 ～胴部	一部	-	-
第 256 図 14	写真 242-8	P1942	-	遺構確認面	-	深鉢	(3)	a	III-1	(2)	C9	口縁上部部；縦位連続線文・縦位隆起文・連続線文・通線文・付加通線文・突起に付する連続線文・縦位折行隆起文・連続線文 (連続線文 (U 字形)・枕線文・U 字形)；無文帯・胴部；胴部区画文 (縦位折行隆起文・U 字形・連続線文)；口縁部；胴部区画文 (縦位折行隆起文・U 字形・連続線文)。	外面：7.5YR6/4 に近い、橙 内面：10YR5/2 灰黄褐	1～2mm 程度の黄褐色岩片 (繊維状) 少量。1mm 以下の長石	-	-	(15.0)	-	500	口縁部 ～胴部	一部	-	-
第 246 図 3	写真 235-1	P1943	-	遺構確認面	-	深鉢	(3)	b	IV-1	(6)	(6)	突起・溝巻状突起。複合橋状突起 (溝巻状・U 字形)；隆起文・付加通線文・突起に付する連続線文・縦位折行隆起文・連続線文 (連続線文 (U 字形)・枕線文・U 字形)；無文帯・胴部；胴部区画文 (縦位折行隆起文・U 字形・連続線文)；口縁部；胴部区画文 (縦位折行隆起文・U 字形・連続線文)。	外面：10YR5/1 褐灰 内面：10YR5/1 褐灰	1mm 程度の垂母片少量。0.5mm 以下の長石散見。	-	-	(5.6)	(8.4)	290	口縁部 ～胴部	一部	-	-
第 259 図 16	写真 244-11	P1944	-	遺構確認面	-	深鉢	(2)	a	III-1	-	-	口縁上部部；縦位連続線文・縦位隆起文・連続線文・通線文・付加通線文・突起に付する連続線文・縦位折行隆起文・連続線文 (連続線文 (U 字形)・枕線文・U 字形)；無文帯・胴部；胴部区画文 (縦位折行隆起文・U 字形・連続線文)；口縁部；胴部区画文 (縦位折行隆起文・U 字形・連続線文)。	外面：5YR6/6 緑 内面：5YR5/6 黄赤褐	1mm 以下の黒色岩片少量。1mm 以下の石英・長石少量。	-	-	(4.6)	-	40	口縁部	一部	-	-
第 261 図 8	写真 246-10	P1945	-	遺構確認面	-	深鉢	(16)	-	-	-	-	口縁部；縦位連続線文・縦位隆起文・連続線文・通線文・付加通線文・突起に付する連続線文・縦位折行隆起文・連続線文 (連続線文 (U 字形)・枕線文・U 字形)；無文帯・胴部；胴部区画文 (縦位折行隆起文・U 字形・連続線文)；口縁部；胴部区画文 (縦位折行隆起文・U 字形・連続線文)。	外面：7.5YR5/2 相灰 内面：7.5YR5/2 相灰	微細な垂母片を散見。0.5mm 以下の長石散見。	-	-	8.6	(11.7)	300	胴部 ～底部	一部	-	-
第 257 図 6	写真 243-1	P1946	-	遺構確認面	-	深鉢	X	a	V-2	-	A1	口縁部；縦位連続線文・縦位隆起文・連続線文・通線文・付加通線文・突起に付する連続線文・縦位折行隆起文・連続線文 (連続線文 (U 字形)・枕線文・U 字形)；無文帯・胴部；胴部区画文 (縦位折行隆起文・U 字形・連続線文)；口縁部；胴部区画文 (縦位折行隆起文・U 字形・連続線文)。	外面：5YR6/6 緑 内面：10YR7/3 に近い黄褐	1mm 程度の黒色岩片少量。1mm 以下の石英・長石。1mm 程度の白色岩片少量。微細な垂母片少量。	-	-	(20.4)	-	800	口縁部 ～胴部	一部	-	-
第 257 図 7	写真 242-15	P1947	-	遺構確認面	-	深鉢	(1)	a	V-2	-	A1	口縁部；縦位連続線文・縦位隆起文・連続線文・通線文・付加通線文・突起に付する連続線文・縦位折行隆起文・連続線文 (連続線文 (U 字形)・枕線文・U 字形)；無文帯・胴部；胴部区画文 (縦位折行隆起文・U 字形・連続線文)；口縁部；胴部区画文 (縦位折行隆起文・U 字形・連続線文)。	外面：7.5YR4/2 灰褐 内面：7.5YR6/6 橙	1～3mm 程度の石英・長石。1mm 程度の白色岩片少量。微細な垂母片少量。	-	-	(10.2)	-	200	口縁部 ～胴部	一部	-	-
第 250 図 9	写真 237-9	P1948	-	遺構確認面	-	深鉢	(4)	a	IV-1	-	-	突起・刺先状隆起文 (一部割離)。口縁上部部；U 字形隆起文・連続線文・通線文・付加通線文・突起に付する連続線文・縦位折行隆起文・連続線文 (連続線文 (U 字形)・枕線文・U 字形)；無文帯・胴部；胴部区画文 (縦位折行隆起文・U 字形・連続線文)；口縁部；胴部区画文 (縦位折行隆起文・U 字形・連続線文)。	外面：7.5YR4/3 褐 内面：7.5YR4/2 灰褐	1mm 以下の石英・長石。1mm 以下の白色岩片散見。	-	-	(3.5)	-	20	口縁部	一部	-	-
第 259 図 12	写真 244-7	P1949	-	遺構確認面	-	浅鉢	(3)	a	-	-	-	口縁部；縦位連続線文・縦位隆起文・連続線文・通線文・付加通線文・突起に付する連続線文・縦位折行隆起文・連続線文 (連続線文 (U 字形)・枕線文・U 字形)；無文帯・胴部；胴部区画文 (縦位折行隆起文・U 字形・連続線文)；口縁部；胴部区画文 (縦位折行隆起文・U 字形・連続線文)。	外面：10YR6/6 明黄褐 内面：10YR4/4 褐	1mm 程度の黒色岩片少量。1mm 程度の石英・長石。1mm 程度の白色岩片少量。	-	-	(3.7)	-	20	口縁部	一部	-	-
第 260 図 23	写真 246-6	P1950	-	遺構確認面	-	深鉢	-	-	-	-	-	口縁部；縦位連続線文・縦位隆起文・連続線文・通線文・付加通線文・突起に付する連続線文・縦位折行隆起文・連続線文 (連続線文 (U 字形)・枕線文・U 字形)；無文帯・胴部；胴部区画文 (縦位折行隆起文・U 字形・連続線文)；口縁部；胴部区画文 (縦位折行隆起文・U 字形・連続線文)。	外面：7.5YR5/4 に近い、褐 内面：10YR6/4 に近い、赤褐	微細な石英・長石。微細な黒色岩片少量。微細な白色岩片少量。	-	-	(3.0)	-	20	胴部	一部	-	-
第 257 図 5	写真 242-12	P1951	-	遺構確認面	-	深鉢	(1)	a	III-1	-	-	口縁部；縦位連続線文・縦位隆起文・連続線文・通線文・付加通線文・突起に付する連続線文・縦位折行隆起文・連続線文 (連続線文 (U 字形)・枕線文・U 字形)；無文帯・胴部；胴部区画文 (縦位折行隆起文・U 字形・連続線文)；口縁部；胴部区画文 (縦位折行隆起文・U 字形・連続線文)。	外面：5YR4/3 に近い、赤褐 内面：7.5YR5/4 に近い、褐	1～3mm 以下の石英・長石。1mm 程度の赤色岩片。	-	-	(6.4)	-	100	口縁部 ～胴部	一部	-	-
第 253 図 6	写真 238-8	P1953	-	遺構確認面	-	浅鉢	F1	a	IV-1	(1)	A2	口縁上部部；連続線文・縦位隆起文・連続線文・通線文・付加通線文・突起に付する連続線文・縦位折行隆起文・連続線文 (連続線文 (U 字形)・枕線文・U 字形)；無文帯・胴部；胴部区画文 (縦位折行隆起文・U 字形・連続線文)；口縁部；胴部区画文 (縦位折行隆起文・U 字形・連続線文)。	外面：2.5YR6/3 に近い、黄 内面：10YR6/6 明黄褐	1mm 程度の石英・長石・長石。1mm 程度の灰褐色岩片 (繊維状) 少量。	-	-	7.6	-	100	口縁部 ～底部	一部	-	-
第 259 図 14	写真 244-9	P1954	-	遺構確認面	-	深鉢	-	a	III-1	(2)	J2	口縁部；口縁に沿う厚耳細文・縦位連続線文・縦位隆起文・連続線文・通線文・付加通線文・突起に付する連続線文・縦位折行隆起文・連続線文 (連続線文 (U 字形)・枕線文・U 字形)；無文帯・胴部；胴部区画文 (縦位折行隆起文・U 字形・連続線文)；口縁部；胴部区画文 (縦位折行隆起文・U 字形・連続線文)。	外面：10YR6/4 に近い、黄褐 内面：10YR5/3 に近い、黄褐	1～3mm 程度の石英・長石。1mm 程度の白色岩片少量。微細な垂母片少量。	-	-	(3.1)	(3.2)	40	口縁部	一部	-	-
第 251 図 8	写真 238-8	P1955	-	遺構確認面	-	深鉢	(4)	d	II-1	-	-	口縁部；縦位連続線文・縦位隆起文・連続線文・通線文・付加通線文・突起に付する連続線文・縦位折行隆起文・連続線文 (連続線文 (U 字形)・枕線文・U 字形)；無文帯・胴部；胴部区画文 (縦位折行隆起文・U 字形・連続線文)；口縁部；胴部区画文 (縦位折行隆起文・U 字形・連続線文)。	外面：10YR5/2 灰黄褐 内面：10YR5/3 に近い、黄褐	1mm 程度の石英・長石。1mm 程度の黄褐色岩片 (繊維状) 少量。	-	-	(6.2)	-	100	口縁部	一部	-	-
第 250 図 14	写真 237-15	P1958	-	遺構確認面	-	深鉢	(4)	d	II-2	(3)	C3	口縁部；縦位連続線文・縦位隆起文・連続線文・通線文・付加通線文・突起に付する連続線文・縦位折行隆起文・連続線文 (連続線文 (U 字形)・枕線文・U 字形)；無文帯・胴部；胴部区画文 (縦位折行隆起文・U 字形・連続線文)；口縁部；胴部区画文 (縦位折行隆起文・U 字形・連続線文)。	外面：7.5YR3/1 黒褐 内面：7.5YR4/2 灰褐	1mm 以下の石英・長石。1mm 以下の白色岩片少量。	-	-	(3.2)	-	10	口縁部	一部	-	-
第 257 図 1	写真 242-9	P1959	-	遺構確認面	-	深鉢	W	b	III-1	(2)	L4	橋状突起。口縁部；縦位連続線文・縦位隆起文・連続線文・通線文・付加通線文・突起に付する連続線文・縦位折行隆起文・連続線文 (連続線文 (U 字形)・枕線文・U 字形)；無文帯・胴部；胴部区画文 (縦位折行隆起文・U 字形・連続線文)；口縁部；胴部区画文 (縦位折行隆起文・U 字形・連続線文)。	外面：10YR6/3 に近い、黄褐 内面：10YR7/4 に近い、黄褐	1mm 程度の石英・長石。1mm 程度の黒色岩片少量。	-	-	(10.4)	(10.9)	400	口縁部 ～胴部	一部	-	-
第 261 図 14	写真 246-16	P1960	-	遺構確認面	-	深鉢	(14)	-	II-2	(2)	B1	口縁部；縦位連続線文・縦位隆起文・連続線文・通線文・付加通線文・突起に付する連続線文・縦位折行隆起文・連続線文 (連続線文 (U 字形)・枕線文・U 字形)；無文帯・胴部；胴部区画文 (縦位折行隆起文・U 字形・連続線文)；口縁部；胴部区画文 (縦位折行隆起文・U 字形・連続線文)。	外面：5YR5/4 に近い、赤褐 内面：5YR2/1 黒	1～2mm 程度の石英・長石。0.5～2mm 程度の長石少量。海面付少量。	-	-	(5.3)	-	100	胴部 ～底部	一部	-	-
第 261 図 3	写真 246-3	P1961	-	遺構確認面	-	深鉢	-	-	III-1	-	-	口縁部；縦位連続線文・縦位隆起文・連続線文・通線文・付加通線文・突起に付する連続線文・縦位折行隆起文・連続線文 (連続線文 (U 字形)・枕線文・U 字形)；無文帯・胴部；胴部区画文 (縦位折行隆起文・U 字形・連続線文)；口縁部；胴部区画文 (縦位折行隆起文・U 字形・連続線文)。	外面：7.5YR7/8 黄褐 内面：10YR8/4 黄褐	0.5～2mm 程度の長石少量。海面付少量。	-	-	(5.3)	-	100	突起	一部	-	-
第 251 図 7	写真 238-7	P1962	-	遺構確認面	-	深鉢	I	e	II-1	(2)	I1	口縁部；縦位連続線文・縦位隆起文・連続線文・通線文・付加通線文・突起に付する連続線文・縦位折行隆起文・連続線文 (連続線文 (U 字形)・枕線文・U 字形)；無文帯・胴部；胴部区画文 (縦位折行隆起文・U 字形・連続線文)；口縁部；胴部区画文 (縦位折行隆起文・U 字形・連続線文)。	外面：10YR8/4 浅黄褐 内面：10YR8/4 浅黄褐	1mm 程度の石英・長石。1mm 程度の黄褐色岩片 (繊維状) 少量。1mm 程度の黒色岩片少量。	-	-	(17.2)	-	800	口縁部 ～胴部	一部	-	-
第 254 図 1	写真 240-2	P1963	-	遺構確認面	-	深鉢	(5)	a	II-1	(2)	D5	口縁部；縦位連続線文・縦位隆起文・連続線文・通線文・付加通線文・突起に付する連続線文・縦位折行隆起文・連続線文 (連続線文 (U 字形)・枕線文・U 字形)；無文帯・胴部；胴部区画文 (縦位折行隆起文・U 字形・連続線文)；口縁部；胴部区画文 (縦位折行隆起文・U 字形・連続線文)。	外面：7.5YR8/6 浅黄褐 内面：10YR8/6 黄褐	1mm 程度の石英・長石。1～2mm 程度の黄褐色岩片 (繊維状) 少量。	-	-	(16.5)	-	800	口縁部 ～胴部	一部	-	-

第 19-89 表 縄文土器観察表

図番号 (第 3 分冊)	写真番号 (第 4 分冊)	登録 番号	通稱名	類別	所属		器種分類			土器群分類		特徴	色調	胎土	法量 (cm・g)		残存状況	接合關係 (同一個体)	分析項目	
					内部施設	層位	取上番号	器種	器形	口縁	分類				部分	文様				口径
第 253 図 4	写真 239-6	P1964	-	遺物確認面	-	-	-	浅鉢	B1 a	III-1	(1)	C2	口縁上部部：指頭押瓦文。口縁部：無文帯、横位隆線文、縦位・弧状・波状・逆 U 字状・半隆線文 LR、細文 LR、底部：扇形瓦頂（扇状・細文）。	1mm 以下の石英・長石多量。 1mm 以下の黒色岩片。	(1.53)	(6.3)	400	口縁部 ～底部	一部	-
第 254 図 9	写真 242-4	P1965	-	遺物確認面	-	-	-	深鉢	(4) a	II-2	(2)	B1	口縁部：縦位平行・縦位連続短線文、頸部：縦位隆線文。	1mm 以下の石英・長石、1mm 以下の黒色岩片少量。	-	(4.9)	100	口縁部	一部	-
第 255 図 11	写真 242-5	P1966	-	遺物確認面	-	-	-	深鉢	a	II-2	(3)	C3	口縁上部部：縦位連続短線文、口縁部：縦位隆線文、渦巻状・隆線文。	1mm 以下の石英・長石、1mm 以下の黒色岩片少量、1mm 以下の白色岩片少量。	-	(2.0)	20	口縁部	一部	-
第 261 図 16	写真 246-18	P1967	-	遺物確認面	-	-	-	深鉢 (15)	(15)	-	-	-	胴部：縦位隆線文、隆線文に沿う沈線文、細文 LR、炭化物付着（炭面）。	1mm 以下の石英・長石、1mm 以下の黒色岩片少量、1mm 以下の白色岩片少量。	(2.4)	20	胴部～ 底部	一部	-	
第 259 図 17	写真 244-12	P1968	-	遺物確認面	-	-	-	深鉢 (4)	d	II-3	-	A1	口縁部：縦位平行半隆線文、縦位隆線文 + 縦位平行沈線文。	1mm 以下の石英・長石、1mm 以下の黒色岩片少量。	(3.9)	30	口縁部	一部	-	
第 260 図 24	写真 245-5	P1969	-	遺物確認面	-	-	-	深鉢	-	III-1	-	-	胴部：横位隆線文、細文 LR、炭化物付着（炭面）。	1mm 以下の石英・長石、1mm 以下の黒色岩片少量。	(5.2)	40	胴部	一部	-	
第 259 図 13	写真 244-8	P1971	-	遺物確認面	-	-	-	深鉢	N a	-	-	-	口縁部：逆 U 字状・半隆線文、胴部：無文帯、胴部・縦位・隆線文 + 連続短線文 (半隆線文)。	1mm 以下の石英・長石、1mm 以下の黒色岩片少量。	(3.7)	20	口縁部 ～胴部	一部	-	
第 259 図 2	写真 243-9	P1972	-	遺物確認面	-	-	-	深鉢 (2)	a	II-2	(2)	B1	口縁部：縦位連続短線文、縦位隆線文 + 三角形状瓦文、縦位平行沈線文。	1mm 以下の石英・長石、1mm 以下の黒色岩片少量。	(3.4)	20	口縁部	一部	-	
第 244 図 4	写真 233-1	P1973	-	遺物確認面	-	-	-	深鉢	b	IV-1	-	-	複合橋状突起 (S) 字状、菱形・渦巻状、「C」字状。炭化物付着（外面）。	1mm 以下の石英・長石、1mm 以下の黒色岩片少量。	-	(3.5)	40	口縁部	一部	-
第 260 図 5	写真 244-18	P1974	-	遺物確認面	-	-	-	深鉢 (4)	b	II-1	(1)	A1	突起上部部：口縁部・縦位隆線文、口縁部：縦位隆線文 + 連続短線文 (半隆線文)、連続「U」字状・隆線文、胴部：無文帯、胴部・縦位・隆線文 + 連続短線文 (半隆線文)。	1mm 以下の石英・長石、1mm 以下の黒色岩片少量。	(7.3)	100	口縁部	一部	-	
第 254 図 5	写真 240-5	P1975	-	遺物確認面	-	-	-	深鉢	W a	III-1	(1)	C2	突起～口縁部：渦巻状隆線文 + 半隆線文、縦位隆線文 + 連続短線文、突起部：弧状突起。	1mm 以下の石英・長石、1mm 以下の黒色岩片少量。	(5.8)	100	口縁部	一部	-	
第 256 図 4	写真 241-14	P1976	-	遺物確認面	-	-	-	深鉢 (2)	b	III-2	-	A1	突起～口縁部：渦巻状隆線文 + 半隆線文、縦位隆線文 + 連続短線文、突起部：弧状突起。	1mm 以下の石英・長石、1mm 以下の黒色岩片少量。	(8.3)	200	口縁部	一部	-	
第 251 図 9	写真 238-9	P1978	-	遺物確認面	-	-	-	深鉢 (4)	d	II-1	-	-	波頂部：突起 + 沈線文 + 交互突起文、内面に凸玉状突起。 口縁部：縦位隆線文 + 交互突起文、隆線文に沿う沈線文 + 交互突起文、細文 LR。	1mm 以下の石英・長石、1mm 以下の黒色岩片少量。	(6.7)	100	口縁部	一部	-	
第 261 図 11	写真 246-13	P1979	-	遺物確認面	-	-	-	台付 浅鉢	(1)	-	-	-	口縁上部部：縦位隆線文 + 半隆線文、隆線文 + 交互突起文、突起部：高台状。	0.5～2mm 程度の石英・長石少量。	(8.2)	100	台部	一部	-	
第 250 図 8	写真 237-8	P1980	-	遺物確認面	-	-	-	深鉢 (1)	a	IV-1	-	-	突起：「U」字状・隆線文 + 隆線文 + 突起文。口縁部：小波状・隆線文 + 突起文、縦位隆線文、縦位隆線文 + 連続短線文、胴部：細文 LR。	1mm 程度の石英・長石、1mm 程度の黒色岩片 (繊維状) 少量。	(8.4)	100	口縁部 ～胴部	一部	-	
第 250 図 15	写真 237-16	P1981	-	遺物確認面	-	-	-	深鉢 (2)	d	II-2	(2)	B1	口縁上部部：縦位隆線文 + 半隆線文、隆線文 + 突起文、突起部：高台状。	1mm 程度の石英・長石、1mm 程度の黒色岩片 (繊維状) 少量。	(3.8)	20	口縁部	一部	-	
第 256 図 2	写真 241-8	P1982	-	遺物確認面	-	-	-	深鉢 (4)	b	IV-1	-	-	突起：「C」字状・隆線文 + 小波状隆線文、口縁上部部：連弧状・隆線文 + 突起文、縦位隆線文 + 連続短線文、胴部：無文帯、胴部・縦位・隆線文 + 連続短線文 (半隆線文)。	1mm 以下の黒色岩片、1mm 以下の白色岩片少量。	(5.4)	100	口縁部	一部	-	
第 256 図 5	写真 241-11	P1983	-	遺物確認面	-	-	-	深鉢 (4)	a	III-2	-	A2	口縁部：横位隆線文 + 突起文、突起部：高台状。	1mm 以下の石英・長石、1mm 以下の黒色岩片少量。	(5.6)	100	口縁部	一部	-	
第 258 図 4	写真 243-5	P1984	-	遺物確認面	-	-	-	深鉢 (2)	a	II-2	(3)	C3	口縁部：縦位隆線文 + 隆線文、隆線文 + 突起文、突起部：高台状。	1mm 以下の石英・長石、1mm 以下の黒色岩片少量。	(7.5)	100	口縁部	一部	-	
第 260 図 12	写真 244-25	P1985	-	遺物確認面	-	-	-	深鉢 (4)	a	III-2	-	C1	口縁部：縦位隆線文 + 突起文、突起部：高台状。	1mm 以下の石英・長石、1mm 以下の黒色岩片少量。	(13.6)	200	口縁部	一部	-	
第 250 図 7	写真 237-11	P1986	-	遺物確認面	-	-	-	深鉢 (1)	b	-	-	-	複合橋状突起 (台形)「C」字状・隆線文、口縁部：弧状・縦位・隆線文 + 突起文 (半隆線文)、胴部：縦位平行「U」字状・隆線文、胴部・縦位・隆線文 + 連続短線文 (半隆線文)。	1mm 以下の石英・長石、1mm 以下の黒色岩片少量。	(2.9)	20	口縁部	一部	-	
第 256 図 12	写真 242-6	P1987	-	遺物確認面	-	-	-	深鉢	a	-	-	-	口縁上部部：縦位隆線文、縦位隆線文 + 連続短線文 + 隆線文、胴部：無文帯、胴部・縦位・隆線文 + 連続短線文 (半隆線文)。	1mm 以下の石英・長石、1mm 以下の黒色岩片少量。	(5.3)	30	口縁部	一部	-	
第 259 図 11	写真 244-6	P1988	-	遺物確認面	-	-	-	深鉢 (4)	a	IV-1	-	-	口縁部：小波状隆線文、縦位隆線文 + 連続短線文 + 隆線文、胴部：無文帯、胴部・縦位・隆線文 + 連続短線文 (半隆線文)。	0.5mm 程度の石英・長石。	-	-	-	-	-	

第 19-91 表 縄文土器観察表

図番号 (第 3 分冊)	写真番号 (第 4 分冊)	登録 番号	遺構名	所属		器種分類		土器群分類		特徴	色調	胎土	法量 (cm・g)			残存状況	接合關係 (同一個体)	分析項目		
				種別	内部施設	層位	取上番号	器種	器形				口縁	分類	部分				文様	口径
第 247 図 1	写真 235-3	P2017	-	遺構確認面	-	Pot630	L	b	IV-1 (3)	J2	外面：10YR7/2 に近い黄褐色の黄褐色岩片(繊維状)。 内面：10YR8/3 浅黄褐色	1mm 程度の石英・長石。1mm 程度の黄褐色岩片(繊維状)。 1mm 程度の黒色岩片少量。	-	-	(21.9)	(24.0)	500	口縁部 ～胴部	1/4	-
第 256 図 10	写真 242-3	P2018	-	遺構確認面	-	-	(1)	d	II-2 (3)	C1	外面：2.5Y5/3 黄褐色 内面：2.5Y5/3 黄褐色	1mm 程度の石英・長石。1mm 以下の黒色岩片少量。	-	-	(4.2)	-	30	口縁部	一部	-
第 244 図 1	写真 231-2	P2019	-	遺構確認面	-	Pot9	M	b	IV-1 (3)	J2	外面：10YR7/6 明赤褐色 内面：10YR4/3 に近い黄褐色	1mm 程度の長石微量。	18.7	12.0	28.1	30.9	2100	口縁部 ～底部	略定形	三次元・文 様
第 245 図 2	写真 234-1	P2020	-	遺構確認面	-	Pot31	I	b	IV-1 (2)	D3	外面：2.5YR5/6 明赤褐色 内面：2.5YR3/6 明赤褐色	0.5～1mm 程度の石英・長石少量。	31.5	-	(17.0)	(18.2)	1800	口縁部 ～胴部	1/3	-
第 245 図 1	写真 232-3 ・233-7	P2021	-	遺構確認面	-	Pot29-a	L	b	IV-1 (2)	I4	外面：10YR8/3 浅黄褐色 内面：10YR8/3 浅黄褐色	0.5～1mm 程度の石英・長石少量。	38.0	-	(45.3)	(47.0)	5200	口縁部 ～胴部	3/4	-
第 255 図 1	写真 241-1	P2022	-	遺構確認面	-	Pot7	Y	b	II-2 (3)	C4	外面：2.5YR2/1 暗赤褐色 内面：2.5YR2/8 橙	0.5～1mm 程度の石英・長石少量。	20.2	13.7	34.4	800	口縁部 ～底部	1/2	-	
第 258 図 1	写真 243-2	P2023	-	遺構確認面	-	Pot5-a	N	b	II-2 (3)	C4	外面：2.5YR2/3 に近い黄褐色 内面：7.5YR2/1 黒	1mm 以上の雲母片。微細な雲母。0.5～1mm 程度の石英・長石少量。	18.9	(13.2)	23.5	1500	口縁部 ～胴部	1/3	-	
第 42 図 2	写真 55-4	P2024	SK3	壁六状遺構	-	Pot28	(3)	b	IV-1 -	(8)	外面：10YR8/3 浅黄褐色 内面：10YR7/3 に近い黄褐色	1mm 程度の石英・長石少量。	-	-	(10.9)	(13.9)	310	口縁部	一部	SX17- Pot37- Pot29
第 248 図 6	写真 245-6	P2025	-	遺構確認面	-	Pot29-b	(7)	-	IV-1 (2)	D2	外面：10YR8/4 浅黄褐色 内面：10YR8/4 浅黄褐色	1mm 程度の石英・長石少量。	-	20.5	20.2	1400	胴部 ～底部	一部	-	
第 260 図 17	写真 244-29	P2026	-	遺構確認面	-	Pot29-c	-	a	-	-	外面：10YR6/3 に近い黄褐色 内面：10YR6/1 褐灰	0.5mm 程度の白色岩片少量。 1mm 以下の石英少量。	-	-	(2.7)	-	10	口縁部	一部	-
第 250 図 3	写真 237-7	P2027	-	遺構確認面	-	Pot29-d	(1)	a	IV-1 -	(9)	外面：7.5YR6/6 橙 内面：7.5YR6/6 橙	0.5mm 以下の長石少量。1mm 程度の白岩片。	-	-	(8.1)	-	600	口縁部	一部	-
第 263 図 4	写真 248-1	P2028	-	基本層	-	Pot77	(3)	a	IV-1 -	(1)	外面：10YR8/4 浅黄褐色 内面：10YR8/4 浅黄褐色	0.5mm 以下の石英・長石微量。	23.4	-	(7.9)	(9.1)	900	口縁部	一部	-
第 264 図 1	写真 248-3	P2029	-	基本層	-	Pot87	I	a	V-2 -	A1	外面：10YR5/2 灰青褐色 内面：10YR7/4 に近い黄褐色	0.5mm 以下の石英・長石微量。	23.9	-	(33.7)	-	1200	口縁部 ～胴部	1/3	-

第 19-92 表 縄文土器観察表

図番号 (第 3 分冊)	写真番号 (第 4 分冊)	登録 番号	部属		器種分類		土器部分類		特徴	色調	胎土	法量 (cm・g)			存在状況	接合関係 (同一個体)	分析項目			
			種別	内部施設	器形	口縁	器高	器底高				重量	部位	残存率						
第264図2	写真248-4	P2030	-	基本層	-	深鉢	I b	II-2	(2)	B1	突起+頸部隆線文。口縁上端部：縦位連続状線文、頸部：頸位隆線文+連続状線文。突起内面：溝巻状線文。 炭化物付着 (内外面)。	ごくごく微細な黒点を微量。0.5mm 以下の石英・長石少量。	16.4	-	(20.4)	(22.1)	1200	口縁部 ～ 胴部	2/3	-
第264図6	写真248-9	P2031	-	基本層	-	深鉢	Q a	II-2	(3)	C1	口縁部：「L」字状・連弧状隆線文+彫線文、隆線文に沿う沈線文、頸部・クラック状・弧状隆線文、頸位・縦位・弧状隆線文+連続状線文、沈線文に沿う連続状線文、細文 LR。 炭化物付着 (内外面)。	1mm 以下の石英・長石。1～2mm 程度の白色岩片少量。	-	-	(3.8)	100	口縁部 一部	一部	-	
第264図4	写真248-8	P2033	-	基本層	-	深鉢	(2) a	-	-	-	口縁部：連続状線文、隆線文+連続状線文。胴部：縦文 LR。 「SI」字状突起。口縁部：縦位連続状線文+彫線文 LR、縦位区画隆線文、頸位隆線文、口縁部～胴部：細文 LR。 口縁部：凹線隆線文、細文 LR、胴部：凹線隆線文、三形・柄杓形沈線文、細文 LR。内面口縁部：指頭押圧文、隆線文+連続状線文、細文 LR。内面口縁部：指頭押圧文、隆線文+連続状線文 (縦断面・内外面)。	0.5～1mm 程度の石英・長石少量。 1～2mm 程度の黄褐色岩片 (縦断) 少量。	-	-	(5.6)	100	口縁部 一部	一部	-	
第263図6	写真248-5	P2034	-	基本層	-	深鉢	(3) a	IV-1	(1)	C1	口縁部：凹線隆線文、細文 LR。胴部：凹線隆線文、三形・柄杓形沈線文、細文 LR。内面口縁部：指頭押圧文、隆線文+連続状線文、細文 LR。内面口縁部：指頭押圧文、隆線文+連続状線文 (縦断面・内外面)。	1mm 以下の石英・長石。1～3mm 程度の赤色岩片少量。	-	-	(8.0)	100	口縁部 ～ 胴部	一部	-	
第263図5	写真248-2	P2035	-	基本層	-	深鉢	D d	II-1	(2)	E8	口縁部：凹線隆線文、細文 LR。胴部：凹線隆線文、三形・柄杓形沈線文、細文 LR。内面口縁部：指頭押圧文、隆線文+連続状線文、細文 LR。内面口縁部：指頭押圧文、隆線文+連続状線文 (縦断面・内外面)。	1mm 以下の石英・長石。海綿状少量。	13.0	-	(9.3)	200	口縁部 ～ 胴部	1/4	-	
第264図5	写真248-10	P2036	-	基本層	-	深鉢	(11)	-	-	-	口縁部：縦位平行押圧細文 LR。胴部：「Y」字状垂直下押細文 LR、細文 LR。 炭化物付着 (内外面)。	1mm 以下の石英・長石。1mm 程度の白色岩片少量。	-	-	(8.6)	200	胴部	一部	-	
第263図7	写真248-7	P2037	-	基本層	-	深鉢	B1 a	III-1	(1)	K5	口縁部：連続状線文、隆線文+連続状線文、細文 LR。胴部：凹線隆線文、三形・柄杓形沈線文、細文 LR。内面口縁部：指頭押圧文、隆線文+連続状線文、細文 LR。内面口縁部：指頭押圧文、隆線文+連続状線文 (縦断面・内外面)。	1mm 程度の石英・長石。1mm 程度の白色岩片少量。	-	-	(6.1)	100	口縁部 ～ 胴部	一部	-	
第264図3	写真248-6	P2038	-	基本層	-	深鉢	(3) a	-	-	-	口縁部：連続状線文、隆線文+連続状線文、細文 LR。胴部：凹線隆線文、三形・柄杓形沈線文、細文 LR。内面口縁部：指頭押圧文、隆線文+連続状線文、細文 LR。内面口縁部：指頭押圧文、隆線文+連続状線文 (縦断面・内外面)。	1mm 程度の石英・長石。1mm 程度の白色岩片少量。	-	-	(4.2)	30	口縁部 一部	一部	-	
第267図1	写真250-5	P2039	-	基本層	-	深鉢	H b	III-1	(2)	C6	突起+縦位隆線文。口縁部：凹線隆線文、細文 LR。胴部：凹線隆線文、三形・柄杓形沈線文、細文 LR。内面口縁部：指頭押圧文、隆線文+連続状線文、細文 LR。内面口縁部：指頭押圧文、隆線文+連続状線文 (縦断面・内外面)。	1mm 程度の石英・長石。1mm 程度の白色岩片少量。	-	-	(24.0)	800	口縁部 ～ 胴部	一部	-	
第269図1	写真252-5	P2040	-	基本層	-	深鉢	N d	II-1	(2)	L3	炭化物付着 (内外面)。	1mm 程度の石英・長石少量。	21.1	-	(18.6)	1600	口縁部 ～ 胴部	2/3	-	
第266図1	写真250-1	P2041	-	基本層	-	深鉢	N b	II-1	(2)	G3	突起+「V」字状隆線文。口縁部：凹線隆線文、細文 LR。胴部：凹線隆線文、三形・柄杓形沈線文、細文 LR。内面口縁部：指頭押圧文、隆線文+連続状線文、細文 LR。内面口縁部：指頭押圧文、隆線文+連続状線文 (縦断面・内外面)。	1mm 程度の石英・長石少量。	(27.4)	-	(21.0)	1200	口縁部 ～ 胴部	1/4	-	
第265図5	写真249-4	P2042	-	基本層	-	深鉢	W a	III-1	-	-	口縁部：凹線隆線文、細文 LR。胴部：凹線隆線文、三形・柄杓形沈線文、細文 LR。内面口縁部：指頭押圧文、隆線文+連続状線文、細文 LR。内面口縁部：指頭押圧文、隆線文+連続状線文 (縦断面・内外面)。	1mm 程度の石英・長石少量。	-	-	(2.9)	100	口縁部 ～ 胴部	一部	-	
第265図4	写真249-6	P2043	-	基本層	-	深鉢	(13)	IV-1	-	I	口縁部：縦位平行隆線文、頸位・クラック状・溝巻状隆線文、付加「L」字状・付加弧状隆線文、細文 LR。底部：軟物圧痕 (細代編み)。	1mm 以下の石英・長石少量。	-	-	15.8	1500	胴部 ～ 底部	一部	-	
第270図1	写真253-1	P2044	-	基本層	-	深鉢	H a	III-1	(1)	B1	炭化物付着 (内外面)。	1mm 程度の石英・長石少量。	32.8	-	(30.7)	3000	口縁部 ～ 胴部	1/3	-	
第266図2	写真250-4	P2045	-	基本層	-	深鉢	R b	III-1	(2)	I1	突起 (欠損)。口縁部：肩凹線隆線文+連続状線文 (縦位平行押圧細文、沈線文)。「V」字状・溝巻状下隆状線文、縦位隆線文、溝巻状隆線文、沈線文、細文 LR。胴部：縦位隆線文、溝巻状隆線文、沈線文、細文 LR。内面口縁部：指頭押圧文、隆線文+連続状線文、細文 LR。内面口縁部：指頭押圧文、隆線文+連続状線文 (縦断面・内外面)。	1mm 程度の石英・長石少量。	13.7	9.4	22.2	(22.4)	1100	口縁部 ～ 底部	略完形	-
第268図5	写真252-1	P2046	-	基本層	-	深鉢	I b	IV-1	(1)	A5	「SI」字状突起。複合柄状突起 (溝巻状)。口縁部：小波状隆線文+細文 LR。口縁部～胴部：細文 LR。内面口縁部：縦位・溝巻状・弧状隆線文、隆線文+連続状線文 (細代編み)。	1mm 以下の石英・長石少量。	19.9	13.8	31.5	(32.8)	2800	口縁部 ～ 底部	略完形	-
第265図1	写真249-2	P2047	-	基本層	-	深鉢	M b	IV-1	(2)	H3	複合柄状突起 (「S」字状・凹形・弧状)：隆線文、沈線文、付加凹形隆線文、沈線文。口縁部：小波状・縦位隆線文、凹形隆線文、細文 LR。胴部：凹線隆線文、三形・柄杓形沈線文、細文 LR。内面口縁部：指頭押圧文、隆線文+連続状線文、細文 LR。内面口縁部：指頭押圧文、隆線文+連続状線文 (縦断面・内外面)。	1mm 以下の石英・長石少量。 1mm 程度の白色岩片少量。	16.5	-	(24.1)	800	口縁部 ～ 胴部	2/3	-	
第267図6	写真251-4	P2048	-	基本層	-	深鉢	(3) d	II-1	(1)	A1	炭化物付着 (内外面)。	1mm 以下の石英・長石。1mm 以下の白色岩片少量。	-	-	(6.6)	100	口縁部	一部	-	
第268図1	写真251-12	P2049	-	基本層	-	深鉢	G1 a	II-2	(2)	B1	炭化物付着 (内外面)。	1mm 程度の石英・長石少量。 1mm 程度の白色岩片少量。	-	-	(5.1)	100	口縁部 ～ 胴部	一部	-	
第269図4	写真253-3	P2050	-	基本層	-	深鉢	V b	III-1	(2)	J2	口縁部：縦位平行押圧細文 LR。胴部：縦位隆線文+交互刺突文、細文 LR。炭化物付着 (内外面)。	1mm 以下の石英・長石少量。	(18.2)	(17.8)	(18.1)	500	口縁部 ～ 胴部	一部	-	

第 19-94 表 縄文土器観察表

図番号 (第 3 分冊)	写真番号 (第 4 分冊)	登録 番号	連絡名	所属		器種	器型分類		土器群分類		特徴	色調	胎土	法量 (cm・g)			残存状況	接合関係 (同一個体)	分析項目	
				種別	内部施設		取上番号	器形	口縁	分類				文様	口径	底径				器高
第 268 図 4	写真 251-11	P2075	-	基本層	-	浅鉢	(1)	b	II-2	(2)	B1	口縁部：縦位平行沈線文・土線交互刺突文。突起内面：円形沈線文+押圧文。 外面：10YR8/4 浅黄褐色 内面：10YR7/4 に近い黄褐色 胎土：10YR5/2 灰黄褐色 微細な黒色片少量。1mm 以下の黄褐色の黒色片少量。	1mm 以下の石英・長石。1mm 以下の黄褐色の黒色片少量。1mm 以下の黄褐色の黒色片少量。	-	(5.2)	(6.4)	100	口縁部	一部	-
第 270 図 4	写真 251-16	P2076	-	基本層	-	台付土器	(2)	-	V-1	-	B1	外面：10YR5/2 灰黄褐色 内面：7.5YR5/3 に近い黄褐色	1mm 以下の石英・長石。1mm 以下の黄褐色の黒色片少量。	-	(5.7)	-	100	台部	一部	-
第 266 図 3	写真 250-6	P2077	-	基本層	-	深鉢	(4)	a	III-1	(1)	C2	口縁部：無文帯、突起内面に縦線文に沿う押圧細文 LR・連弧状短沈線文 LR、[N] 字状沈線文、縦位平行・円形押圧細文 LR。 外面：7.5YR4/2 灰黄褐色 内面：10YR6/3 に近い黄褐色	1mm 程度の石英・長石。1mm 程度の黄褐色の黒色片少量。2mm 程度の黄褐色の黒色片少量。	-	(9.6)	(8.1)	200	口縁部 ～頸部	一部	-
第 269 図 6	写真 251-14	P2078	-	基本層	-	深鉢	-	-	-	-	-	外面：7.5YR5/6 明褐色 内面：5YR4/3 赤褐色	微細な石英・長石。1mm 程度の白色岩片少量。	-	(3.9)	(2.5)	100	口縁部	一部	-
第 271 図 9	写真 254-3	P2080	-	基本層	-	深鉢	-	b	II-2	(1)	A1	口縁上部：連続刺突文。突起：縦位短沈線文、首孔。口縁上端部：縦位短沈線文、連続刺突文、連続三角形形去文。 外面：7.5YR5/3 に近い黄褐色 内面：7.5YR4/2 灰褐色	1mm 程度の石英・長石。1mm 程度の黄褐色の黒色片少量。	-	(2.5)	-	10	口縁部	一部	-
第 271 図 4	写真 253-6	P2081	-	基本層	-	深鉢	-	a	-	-	-	口縁上部：連続刺突文。突起：縦位短沈線文、首孔。口縁上端部：縦位短沈線文、連続刺突文、連続三角形形去文。 外面：7.5YR5/3 に近い黄褐色 内面：7.5YR4/2 灰褐色	1mm 程度の石英・長石。1mm 程度の黄褐色の黒色片少量。	-	(2.5)	-	10	口縁部	一部	-
第 271 図 2	写真 253-4	P2082	-	基本層	-	深鉢	-	d	II-1	(2)	B4	口縁上部：「V」字状短沈線文+土線交互刺突文・横位短沈線文+土線交互刺突文。突起内面：円形沈線文+土線交互刺突文。突起：縦位短沈線文、首孔。口縁上端部：縦位短沈線文、連続刺突文、連続三角形形去文。 外面：7.5YR5/3 に近い黄褐色 内面：7.5YR6/6 褐色	1mm 程度の石英・長石。1mm 程度の黄褐色の黒色片少量。	-	(4.4)	(4.4)	100	口縁部	一部	-
第 271 図 6	写真 253-8	P2083	-	基本層	-	深鉢	(4)	a	II-2	(2)	B1	口縁上部：連続刺突文。突起：縦位短沈線文、首孔。口縁上端部：縦位短沈線文、連続刺突文、連続三角形形去文。 外面：7.5YR5/3 に近い黄褐色 内面：7.5YR6/6 褐色	1mm 程度の石英・長石。1mm 程度の黄褐色の黒色片少量。	-	(3.7)	(2.2)	10	口縁部	一部	-
第 271 図 7	写真 253-9	P2084	-	基本層	-	深鉢	-	-	-	-	-	外面：7.5YR5/2 灰黄褐色 内面：10YR6/3 に近い黄褐色	1mm 以下の石英・長石。1mm 程度の白色岩片少量。	-	(2.2)	-	10	口縁部	一部	-
第 271 図 10	写真 254-4	P2085	-	基本層	-	深鉢	(4)	a	II-2	(1)	A1	口縁上部：連続刺突文。突起：縦位短沈線文、首孔。口縁上端部：縦位短沈線文、連続刺突文、連続三角形形去文。 外面：7.5YR5/3 に近い黄褐色 内面：7.5YR6/6 褐色	1mm 程度の石英・長石。1mm 程度の黄褐色の黒色片少量。	-	(4.4)	(4.4)	20	口縁部	一部	-
第 271 図 1	写真 254-1	P2086	-	基本層	-	深鉢	H	b	III-1	(2)	C7	突起：[S] 字状・円形隆起文、貫通孔。口縁部：縦位短沈線文、横位短沈線文+土線交互刺突文、連続刺突文、連続三角形形去文、連続刺突文。突起内面：円形沈線文+土線交互刺突文。突起：縦位短沈線文、首孔。口縁上端部：縦位短沈線文、連続刺突文、連続三角形形去文。 外面：7.5YR5/3 に近い黄褐色 内面：7.5YR6/6 褐色	1mm 程度の石英・長石。1mm 程度の黄褐色の黒色片少量。	(24.8)	(21.5)	(24.3)	900	口縁部 ～胴部	1/4	-
第 271 図 11	写真 254-5	P2087	-	基本層	-	深鉢	-	-	II-2	(1)	A1	口縁上部：連続刺突文。突起：縦位短沈線文、首孔。口縁上端部：縦位短沈線文、連続刺突文、連続三角形形去文。 外面：7.5YR5/3 に近い黄褐色 内面：7.5YR6/6 褐色	1mm 以下の石英・長石。1mm 程度の黄褐色の黒色片少量。	-	(5.2)	(5.2)	100	胴部	一部	-
第 271 図 8	写真 254-2	P2088	-	基本層	-	深鉢	X	a	III-3	-	A1	口縁上部：連続刺突文。突起：縦位短沈線文、首孔。口縁上端部：縦位短沈線文、連続刺突文、連続三角形形去文。 外面：7.5YR5/3 に近い黄褐色 内面：7.5YR6/6 褐色	1mm 程度の石英・長石。1mm 程度の黄褐色の黒色片少量。	-	(6.3)	(6.6)	100	口縁部 ～胴部	一部	-
第 271 図 5	写真 253-7	P2089	-	基本層	-	深鉢	-	a	-	-	-	口縁上部：連続刺突文。突起：縦位短沈線文、首孔。口縁上端部：縦位短沈線文、連続刺突文、連続三角形形去文。 外面：7.5YR5/3 に近い黄褐色 内面：7.5YR6/6 褐色	1mm 以下の石英・長石。1mm 程度の黄褐色の黒色片少量。	-	(2.1)	(2.1)	20	口縁部	一部	-
第 271 図 3	写真 253-5	P2090	-	基本層	-	深鉢	-	d	-	-	-	口縁上部：連続刺突文。突起：縦位短沈線文、首孔。口縁上端部：縦位短沈線文、連続刺突文、連続三角形形去文。 外面：7.5YR5/3 に近い黄褐色 内面：7.5YR6/6 褐色	1mm 以下の石英・長石。1mm 程度の黄褐色の黒色片少量。	-	(5.0)	(5.0)	40	口縁部	一部	-
第 271 図 14	写真 254-8	P2091	-	基本層	-	浅鉢	B2	b	II-1	(2)	L2	口縁部：無文。突起：縦位短沈線文、首孔。口縁上端部：縦位短沈線文、連続刺突文、連続三角形形去文。 外面：7.5YR5/2 灰黄褐色 内面：10YR5/2 灰黄褐色	1mm 程度の石英・長石。1mm 程度の黄褐色の黒色片少量。	-	(8.2)	(8.2)	100	口縁部 ～胴部	一部	-
第 271 図 13	写真 254-7	P2092	-	基本層	-	深鉢	(3)	a	III-1	(2)	C6	口縁部：縦位平行押圧細文 LR+土線交互刺突文・連弧状短沈線文 LR。口縁部内面：縦位短沈線文 LR。突起：縦位短沈線文、首孔。口縁上端部：縦位短沈線文、連続刺突文、連続三角形形去文。 外面：7.5YR5/2 灰黄褐色 内面：10YR3/1 黒褐色	1mm 程度の石英・長石。1mm 程度の黄褐色の黒色片少量。	-	(6.2)	(6.2)	100	口縁部	一部	-
第 271 図 15	写真 254-9	P2093	-	基本層	-	深鉢	X	b	II-2	(2)	B1	口縁部：縦位短沈線文、首孔。口縁上端部：縦位短沈線文、連続刺突文、連続三角形形去文。 外面：7.5YR4/2 灰黄褐色 内面：5YR3/1 黒褐色	1mm 程度の石英・長石。1mm 程度の黄褐色の黒色片少量。	-	(7.5)	(7.5)	200	口縁部 ～胴部	一部	-
第 271 図 12	写真 254-6	P2095	-	基本層	-	深鉢	(1)	b	II-2	(3)	C2	口縁上部：連続刺突文。突起：縦位短沈線文、首孔。口縁上端部：縦位短沈線文、連続刺突文、連続三角形形去文。 外面：7.5YR5/3 に近い黄褐色 内面：7.5YR6/6 褐色	1mm 程度の石英・長石。1mm 程度の黄褐色の黒色片少量。	-	(4.3)	(4.3)	100	口縁部	一部	-
第 272 図 1	写真 254-10	P2096	-	基本層	-	深鉢	N	b	II-1	(2)	E7	突起：連続刺突文。突起：縦位短沈線文、首孔。口縁上端部：縦位短沈線文、連続刺突文、連続三角形形去文。 外面：7.5YR5/6 明褐色 内面：2.5YR5/6 赤褐色	1mm 程度の石英・長石。1mm 程度の黄褐色の黒色片少量。	-	(8.5)	(12.0)	500	口縁部 ～胴部	一部	-
第 272 図 6	写真 254-14	P2097	-	基本層	-	浅鉢	F2	d	III-1	-	-	口縁部：連続刺突文。突起：縦位短沈線文、首孔。口縁上端部：縦位短沈線文、連続刺突文、連続三角形形去文。 外面：7.5YR4/2 灰黄褐色 内面：5YR5/4 に近い赤褐色	1mm 以下の石英・長石。1mm 以下の黄褐色の黒色片少量。	7.4	-	-	100	口縁部 ～底部	一部	-
第 272 図 2	写真 254-13	P2099	-	基本層	-	深鉢	(4)	d	II-1	-	-	口縁部：連続刺突文。突起：縦位短沈線文、首孔。口縁上端部：縦位短沈線文、連続刺突文、連続三角形形去文。 外面：7.5YR4/2 灰黄褐色 内面：5YR5/4 に近い赤褐色	1mm 程度の石英・長石。1mm 程度の黄褐色の黒色片少量。	-	(8.4)	(8.4)	100	口縁部	一部	-
第 272 図 4	写真 254-11	P2100	-	基本層	-	深鉢	H	a	IV-1	(1)	B1	突起：[V] 字状隆起文。口縁部：縦位短沈線文+土線交互刺突文・横位短沈線文+土線交互刺突文。突起内面：円形沈線文+土線交互刺突文。突起：縦位短沈線文、首孔。口縁上端部：縦位短沈線文、連続刺突文、連続三角形形去文。 外面：7.5YR5/3 に近い黄褐色 内面：7.5YR6/6 褐色	1mm 程度の石英・長石。1mm 程度の黄褐色の黒色片少量。	(15.7)	(8.9)	200	口縁部 ～底部	3/4	SK7・SK7・SK14・SK403、	

第 19-95 表 縄文土器観察表

図番号 (第3分冊)	写真番号 (第4分冊)	登録 番号	通稱名	所属		取上番号	器種分類		土器群分類		特徴	色調	胎土	法量 (cm・g)		残存状況	接合關係 (同一個体)	分析項目	
				内部施設	層位		器種	器形	口縁	分類				部分	文様				口径
第273図3	写真242-11	P2101	-	-	-	-	深鉢	I a	III-1	Q1	口縁上端部：連続指頭押正文。 口縁部：小波状沈線文。	外面：10YR7/4にぶい黄褐色 内面：10YR3/1黒褐	微細な雲母片。1mm程度の長 石少量。 1mm以下の石英・長石。1mm 以下の白色岩片少量。微細な黒 色岩片少量。	(9.2)	-	200	口縁部 ～胴部	1/4	-
第274図8	写真256-8	P2102	-	-	-	深鉢	(2)	a	-	-	口縁部：小波状沈線文。	外面：7.5YR5/4にぶい黄褐色 内面：7.5YR5/6明褐	1～3mm程度の白色岩片。 1mm以下の石英・長石。海綿 骨針微量。	(3.0)	-	20	口縁部 ～胴部	一部	-
第273図12	写真255-10	P2103	-	-	-	深鉢	(2)	d	II-2	(3)	口縁上端部：口縁部：縦位隆線文。口縁部：口縁に沿う押引文、 隆線文に沿う押引文。 口縁部：三角形押引文・三角形形去文・縦位連続凹沈線文。口 縁部：口縁に沿う押引文、隆線文、隆線文に沿う押引文、区画 沈線文・十字押引文。	外面：7.5YR4/1粗灰 内面：7.5YR3/1黒褐	1～3mm程度の白色岩片。 1mm以下の石英・長石。海綿 骨針微量。	(3.5)	-	30	口縁部	一部	-
第274図1	写真256-5	P2104	-	-	-	深鉢	(4)	d	II-2	(3)	口縁上端部：縦位隆線文。口縁部：縦位隆線文・口縁部：口縁に沿う押引文、 隆線文・十字押引文。 口縁部：三角形押引文・三角形形去文・縦位連続凹沈線文。口 縁部：口縁に沿う押引文、隆線文、隆線文に沿う押引文、区画 沈線文・十字押引文。	外面：2.5YR4/4にぶい黄褐色 内面：2.5YR4/4にぶい赤褐	0.5mm以下の雲母片少量。 1mm程度の白色岩片少量。	(6.0)	-	100	口縁部	一部	-
第274図4	写真256-7	P2105	-	-	-	深鉢	(3)	d	II-2	(2)	口縁上端部：縦位隆線文。口縁部：縦位隆線文・口縁部：口縁に沿う押引文、 隆線文・十字押引文。 口縁部：三角形押引文・三角形形去文・縦位連続凹沈線文。口 縁部：口縁に沿う押引文、隆線文、隆線文に沿う押引文、区画 沈線文・十字押引文。	外面：7.5YR5/4にぶい黄褐色 内面：7.5YR3/1黒褐	1～2mm程度の石英・長石。 1mm程度の雲母片少量。	(5.1)	-	100	口縁部 ～胴部	一部	-
第273図7	写真255-13	P2106	-	-	-	深鉢	(4)	b	IV-1	(6)	口縁上端部：縦位隆線文。口縁部：縦位隆線文・口縁部：口縁に沿う押引文、 隆線文・十字押引文。 口縁部：三角形押引文・三角形形去文・縦位連続凹沈線文。口 縁部：口縁に沿う押引文、隆線文、隆線文に沿う押引文、区画 沈線文・十字押引文。	外面：7.5YR3/1黒褐 内面：7.5YR3/1黒褐	白色岩片。1mm程度の長石少 量。	-	-	100	口縁部	一部	-
第275図16	写真257-11	P2107	-	-	-	深鉢	-	-	-	-	底面：敷物付着(裏面)。 胴部：縦位隆線文(器壁中)。	外面：10YR8/4浅黄褐色 内面：10YR8/4浅黄褐色	1mm程度の石英・長石。1mm 程度の黄褐色岩片(繊維状)。	(1.8)	-	100	底部	一部	-
第275図7	写真257-6	P2108	-	-	-	深鉢	(1)	-	II-2	(2)	胴部：斜位隆線文、刺英文(半筒竹管)。 炭化物付着(外面)。	外面：2.5Y6/3にぶい黄褐色 内面：2.5Y3/1黒褐	1mm以下の石英・長石。1mm 程度の白色岩片少量。微細な黒 色岩片少量。	(7.0)	-	100	胴部	一部	-
第275図8	写真255-7	P2109	-	-	-	深鉢	-	-	-	-	胴部：斜位隆線文、刺英文(半筒竹管)。 炭化物付着(外面)。	外面：10YR5/2灰黄褐色 内面：10YR6/3にぶい黄褐色	1mm程度の長石少量。黄褐色 岩片(繊維状)少量。	(6.9)	-	100	胴部	一部	-
第273図3	写真255-4	P2110	-	-	-	深鉢	(6)	a	IV-1	I	胴部：方格隆線文(一部欠損)。隆線文に染る沈線文、沈線文、 付加溝巻状・付加「」字状隆線文、細文LR。 [S]字状突起。口縁部：柳形隆線文・通線刺突文。内面：口縁部； 縦位隆線文、 炭化物付着(外面・胴部)。	外面：10YR6/4にぶい黄褐色 内面：10YR5/2灰黄褐色	1～3mm程度の石英・長石。長石多 量。1～2mm程度の白色岩片。 1mm以下の雲母片少量。微細な 黒色岩片微量。	(12.6)	-	200	胴部	一部	-
第273図4	写真255-11	P2111	-	-	-	深鉢	(4)	a	IV-1	-	[S]字状突起。口縁部：柳形隆線文・通線刺突文。内面：口縁部； 縦位隆線文、 炭化物付着(外面・胴部)。	外面：5YR5/6暗赤褐色 内面：5YR5/6暗赤褐色	1mm程度の長石少量。1mm程 度の白色岩片少量。雲母片微量。	(4.4)	-	200	口縁部	一部	-
第274図10	写真256-13	P2112	-	-	-	深鉢	-	-	-	-	胴部：縦位隆線文・通線刺突文、 炭化物付着(外面・胴部)。 葉脈圧痕(内面)。	外面：7.5YR6/6暗 褐色 内面：7.5YR3/4にぶい褐	1mm以下の石英・長石。 1mm程度の雲母片少量。	(3.2)	-	40	胴部	一部	-
第274図17	写真257-1	P2113	-	-	-	深鉢	W a	III-1	(2)	C7	口縁部：柳形隆線文・通線刺突文(上面が波状を呈する)。 胴部：縦位隆線文・通線刺突文、 炭化物付着(外面・胴部)。	外面：10YR8/4浅黄褐色 内面：10YR8/2灰黄褐色	1mm程度の石英・長石。1mm 程度の黄褐色岩片(繊維状)。 1mm以下の黒色岩片少量。	(6.0)	-	100	口縁部 ～胴部	一部	-
第273図11	写真256-4	P2114	-	-	-	深鉢	(2)	a	III-1	(2)	口縁部：縦位隆線文・通線刺突文・縦位隆線文、 炭化物付着(外面・胴部)。 葉脈圧痕(内面)。	外面：7.5YR5/2灰褐色 内面：10YR5/2灰黄褐色	1mm程度の石英・長石。1mm 程度の黄褐色岩片(繊維状)少 量。	(7.9)	-	100	口縁部 ～胴部	一部	-
第275図1	写真257-4	P2115	-	-	-	深鉢	E a	V-2	-	A1	口縁部：縦位隆線文・通線刺突文・縦位隆線文、 炭化物付着(外面・胴部)。 葉脈圧痕(内面)。	外面：10YR7/4にぶい黄褐色 内面：10YR6/4にぶい黄褐色	1～2mm程度の黄褐色岩片(纖 維状)。1mm以下の石英・長石・長石 少量。	(11.0)	21.1	1700	口縁部 ～胴部	3/4	-
第275図2	写真257-5	P2116	-	-	-	小型 深鉢	P	V-2	-	A1	口縁部～胴部：細文LR。 種子圧痕か(外面)。	外面：5YR6/6暗 赤褐色 内面：7.5YR5/2灰褐色	1mm以下の微細な石英。1～ 2mm程度の黄褐色岩片(纖維 状)。	(14.6)	-	300	口縁部 ～胴部	3/5	-
第273図8	写真255-6	P2117	-	-	-	深鉢	(4)	a	-	-	口縁部：縦位隆線文。 [S]字状突起・短形隆線文、 炭化物付着(外面・胴部)。 葉脈圧痕(内面)。	外面：5YR6/6暗 赤褐色 内面：7.5YR7/8黄褐色	微細な石英・長石少量。海綿骨 針微量。	(5.7)	-	100	口縁部	一部	-
第273図6	写真256-1	P2120	-	-	-	深鉢	(3)	b	IV-1	(1)	口縁部：縦位隆線文・通線刺突文・縦位隆線文、 炭化物付着(外面・胴部)。 葉脈圧痕(内面)。	外面：10YR6/3にぶい黄褐色 内面：10YR6/3にぶい黄褐色	1～2mm程度の石英・長石。1 ～2mm程度の黄褐色岩片(纖 維状)少量。	(12.0)	-	400	口縁部 ～胴部	一部	-
第273図9	写真255-8	P2121	-	-	-	深鉢	F b	III-1	(2)	I3	口縁部：縦位隆線文・通線刺突文・縦位隆線文、 炭化物付着(外面・胴部)。 葉脈圧痕(内面)。	外面：7.5YR5/6明褐 内面：7.5YR5/4にぶい褐	0.5～2mm程度の石英・長石 少量。微細な雲母微量。	(23.8)	(25.0)	1100	口縁部 ～胴部	3/4	-
第274図2	写真256-6	P2122	-	-	-	深鉢	(2)	a	II-2	(3)	口縁上端部：縦位隆線文。口縁部：縦位隆線文・口縁部：口縁に沿う押引文、 隆線文・十字押引文。 口縁部：三角形押引文・三角形形去文・縦位連続凹沈線文。口 縁部：口縁に沿う押引文、隆線文、隆線文に沿う押引文、区画 沈線文・十字押引文。	外面：7.5YR4/1粗灰 内面：7.5YR3/1黒褐	2mm以下の石英・長石。1mm 以下の雲母少量。	(4.8)	-	30	口縁部	一部	-
第275図9	写真257-10	P2123	-	-	-	深鉢	-	-	-	-	胴部：細文LR、斜位指字・刺英文。 粘土貼付による修復痕跡(外面)。	外面：7.5YR7/4にぶい黄褐色 内面：7.5YR5/3にぶい褐	1mm以下の石英・長石。 1mm以下の黒色岩片。1mm以 下の赤色岩片少量。1mm以下 の白色岩片少量。	(9.0)	-	100	胴部	一部	-
第275図12	写真256-24	P2124	-	-	-	深鉢	-	-	II-3	A1	胴部：縦位隆線文・通線刺突文、 炭化物付着(外面・胴部)。 葉脈圧痕(内面)。	外面：7.5YR5/3にぶい黄褐色 内面：7.5YR6/4にぶい黄褐色	1mm程度の石英・長石少量。 1mm以下の雲母微量。	(4.3)	-	30	胴部	一部	-

第 19-96 表 縄文土器観察表

Table with columns for registration number, photo number, drawing number, internal structure, rim, body, base, weight, preservation status, and analysis items. It details 21 archaeological specimens.

第 20-1 表 土製品観察表

図番号 (第 3 分冊)	写真番号 (第 4 分冊)	登録	遺構名	種別	内部施設	層位	取上番号	器種分類	特徴	色調	胎土	法量 (cm・g)	重量	現存状況	接合関係 (同一個体)	分析項目
第276図2	写真258-2	D0001	S1	竪穴住居跡	-	確認面	-	土偶	正面：穴組、背面：臀部中央に連続的突文。側面：臀部外周に沿う平行沈線文。胎土中に軽石少量。 背面：乳肉隆起。背面：臀部凹線。側面：平行沈線文。胎土中に軽石少量。	10YR6/3 灰黄褐	1mm以下の石英・長石少量。 白色岩片 (繊維状)。 1mm以下の石英・長石少量。 黒色岩片少量。赤色岩片少量。	(5.6) (3.1)	(3.2) (2.0)	一部	-	-
第276図1	写真258-1	D0002	S1	竪穴住居跡	-	堆積土 2層	-	土偶	正面：乳肉隆起。背面：臀部凹線。側面：平行沈線文。胎土中に軽石少量。 背面：乳肉隆起 (1か所欠損)。背面：臀部凹線。側面：平行沈線文。胎土中に軽石少量。	10YR4/1 褐灰、10YR6/3 6/4 にぶい黄褐	1mm以下の石英・長石少量。 黒色岩片少量。赤色岩片少量。	(3.1) (4.7)	(2.6) (2.0)	1/4	-	-
第276図4	写真258-4	D0003	S20	竪穴住居跡	-	堆積土 1層	-	土偶	正面：「Y」字状隆起 (乳肉・正中央) + 横円形胎付文 (脚) 沈線文。背面：臀部外周に沿う平行沈線文。胎土中に軽石少量。 背面：乳肉隆起 (1か所欠損)。背面：臀部凹線。側面：平行沈線文。胎土中に軽石少量。	7.5YR6/6 橙、2.5YR5/6 明赤褐	1mm以下の石英・長石少量。 黒色岩片少量。	(3.8) (4.0)	(1.7) (2.5)	1/4	-	-
第276図5	写真258-5	D0004	S20	竪穴住居跡	-	堆積土 1層	-	土偶	正面：穴組、背面：臀部凹線。側面：平行沈線文。 ミガキ、円盤状頭頂部。上面：頭頂部に貫通孔 (径 0.4cm) 4か所。 3.3cm。背面：横位集合沈線文。側面：ミガキ、正上面：凹孔 (3.7 × 3.3cm、深さ 1.4cm)。全面に毛髪に類似物付着。 胎土中に軽石少量。	表面：7.5YR7/4 にぶい橙 2.5YR3/1 明赤褐、2.5YR4/4 にぶい赤褐、 2.5YR3/1 明赤灰	1mm以下の石英・長石少量。 黒色岩片少量。	(4.0) (4.5)	(2.5) (4.0)	一部	-	-
第276図6	写真258-6	D0006	S20	竪穴住居跡	-	堆積土 2層	-	土偶	正面：穴組、背面：臀部凹線。側面：平行沈線文。 ミガキ、円盤状頭頂部。上面：頭頂部に貫通孔 (径 0.4cm) 4か所。 3.3cm。背面：横位集合沈線文。側面：ミガキ、正上面：凹孔 (3.7 × 3.3cm、深さ 1.4cm)。全面に毛髪に類似物付着。 胎土中に軽石少量。	7.5YR8/6 黄緑褐、10YR7/2 にぶい黄緑	1mm以下の石英・長石少量。 黒色岩片少量。	(8.4) (7.1)	(6.3) (3.5)	一部	-	-
第276図8	写真258-7	D0007	S20	竪穴住居跡	-	堆積土 3層	-	土偶	正面：穴組、背面：臀部凹線。側面：平行沈線文。 ミガキ、円盤状頭頂部。上面：頭頂部に貫通孔 (径 0.4cm) 4か所。 3.3cm。背面：横位集合沈線文。側面：ミガキ、正上面：凹孔 (3.7 × 3.3cm、深さ 1.4cm)。全面に毛髪に類似物付着。 胎土中に軽石少量。	10YR7/3 にぶい黄緑、5YR6/8 橙	1mm以下の石英・長石少量。 黒色岩片少量。	(3.3) (3.9)	(2.4) (1.8)	一部	-	-
第276図2	写真260-2	D0008	S22	竪穴住居跡	-	堆積土 1層	-	土偶	正面：穴組、背面：臀部凹線。側面：平行沈線文。 ミガキ、円盤状頭頂部。上面：頭頂部に貫通孔 (径 0.4cm) 4か所。 3.3cm。背面：横位集合沈線文。側面：ミガキ、正上面：凹孔 (3.7 × 3.3cm、深さ 1.4cm)。全面に毛髪に類似物付着。 胎土中に軽石少量。	7.5YR6/4 にぶい橙、7.5YR5/2 灰褐	1mm以下の石英・長石少量。 黒色岩片少量。	(1.5) (2.5)	(2.0) (5.2)	一部	-	-
第277図1	写真259-1	D0009	S22	竪穴住居跡	P11	柱状取 痕跡	-	土偶	正面：穴組、背面：臀部凹線。側面：平行沈線文。 ミガキ、円盤状頭頂部。上面：頭頂部に貫通孔 (径 0.4cm) 4か所。 3.3cm。背面：横位集合沈線文。側面：ミガキ、正上面：凹孔 (3.7 × 3.3cm、深さ 1.4cm)。全面に毛髪に類似物付着。 胎土中に軽石少量。	5YR5/6 明赤褐、10YR7/4 にぶい黄緑、 5YR5/2 灰褐	1mm以下の石英・長石少量。 黒色岩片少量。赤色岩片少量。	(2.1) (14.2)	(8.7) (10.0)	1/4	SI22-Pot132、 SX717、 SX717-Pot695	-
-	写真260-8	D0010	S22	竪穴住居跡	-	堆積土 2層	-	土偶	正面：穴組、背面：臀部凹線。側面：平行沈線文。 ミガキ、円盤状頭頂部。上面：頭頂部に貫通孔 (径 0.4cm) 4か所。 3.3cm。背面：横位集合沈線文。側面：ミガキ、正上面：凹孔 (3.7 × 3.3cm、深さ 1.4cm)。全面に毛髪に類似物付着。 胎土中に軽石少量。	7.5YR6/4 にぶい橙、7.5YR5/2 灰褐	1mm以下の石英・長石少量。 黒色岩片少量。	(1.5) (2.5)	(2.0) (5.2)	一部	-	-
-	写真260-7	D0011	S22	竪穴住居跡	K1	堆積土	-	土偶	正面：穴組、背面：臀部凹線。側面：平行沈線文。 ミガキ、円盤状頭頂部。上面：頭頂部に貫通孔 (径 0.4cm) 4か所。 3.3cm。背面：横位集合沈線文。側面：ミガキ、正上面：凹孔 (3.7 × 3.3cm、深さ 1.4cm)。全面に毛髪に類似物付着。 胎土中に軽石少量。	5YR4/2、5YR5/2 灰褐	1mm以下の石英・長石少量。 黒色岩片少量。	(5.0) (2.4)	(2.5) (2.9)	一部	-	-
第278図1	写真260-1	D0012	S22	竪穴住居跡	-	堆積土 2層	-	土偶	正面：穴組、背面：臀部凹線。側面：平行沈線文。 ミガキ、円盤状頭頂部。上面：頭頂部に貫通孔 (径 0.4cm) 4か所。 3.3cm。背面：横位集合沈線文。側面：ミガキ、正上面：凹孔 (3.7 × 3.3cm、深さ 1.4cm)。全面に毛髪に類似物付着。 胎土中に軽石少量。	7.5YR6/4 にぶい橙、7.5YR5/2 灰褐	1mm以下の石英・長石少量。 黒色岩片少量。雲母片少量。	(2.6) (3.7)	(3.3) (2.8)	一部	-	-
第278図4	写真260-3	D0013	S22	竪穴住居跡	-	堆積土 3層	-	土偶	正面：穴組、背面：臀部凹線。側面：平行沈線文。 ミガキ、円盤状頭頂部。上面：頭頂部に貫通孔 (径 0.4cm) 4か所。 3.3cm。背面：横位集合沈線文。側面：ミガキ、正上面：凹孔 (3.7 × 3.3cm、深さ 1.4cm)。全面に毛髪に類似物付着。 胎土中に軽石少量。	7.5YR7/6 橙	1mm以下の石英・長石少量。 黒色岩片少量。	(2.5) (2.1)	(1.0) (3.5)	一部	-	-
第278図3	写真260-4	D0014	S22	竪穴住居跡	-	堆積土 3層	-	土偶	正面：穴組、背面：臀部凹線。側面：平行沈線文。 ミガキ、円盤状頭頂部。上面：頭頂部に貫通孔 (径 0.4cm) 4か所。 3.3cm。背面：横位集合沈線文。側面：ミガキ、正上面：凹孔 (3.7 × 3.3cm、深さ 1.4cm)。全面に毛髪に類似物付着。 胎土中に軽石少量。	7.5YR7/6 橙	1mm以下の石英・長石少量。 黒色岩片少量。	(1.6) (2.4)	(2.3) (7.3)	一部	-	-
第278図5	写真260-5	D0015	S22	竪穴住居跡	-	堆積土 3層	-	土偶	正面：穴組、背面：臀部凹線。側面：平行沈線文。 ミガキ、円盤状頭頂部。上面：頭頂部に貫通孔 (径 0.4cm) 4か所。 3.3cm。背面：横位集合沈線文。側面：ミガキ、正上面：凹孔 (3.7 × 3.3cm、深さ 1.4cm)。全面に毛髪に類似物付着。 胎土中に軽石少量。	10YR3/1 黒褐、10YR6/4 にぶい黄褐	1mm以下の石英・長石少量。 黒色岩片少量。赤色岩片少量。	(3.2) (4.2)	(1.7) (1.6)	一部	-	-
-	写真260-6	D0016	S22	竪穴住居跡	-	堆積土 3層	-	土偶	正面：穴組、背面：臀部凹線。側面：平行沈線文。 ミガキ、円盤状頭頂部。上面：頭頂部に貫通孔 (径 0.4cm) 4か所。 3.3cm。背面：横位集合沈線文。側面：ミガキ、正上面：凹孔 (3.7 × 3.3cm、深さ 1.4cm)。全面に毛髪に類似物付着。 胎土中に軽石少量。	10YR6/6 にぶい黄褐、7.5YR6/6 橙、 7.5YR4/1 褐灰	0.5mm以下の石英・長石少量。 黒色岩片少量。	(3.5) (6.1)	(1.5) (2.6)	一部	-	-
-	写真260-19	D0017	SB611	掘立柱建物 跡	-	堆積土 1層	-	不明	正面：縦位隆線文 (正中央)。背面：背部凹線。 正面：沈線文。背面：刺離。	2.5YR3/1 黒褐	0.5mm以下の石英・長石少量。 黒色岩片少量。	(2.0) (1.5)	(1.8) (2.9)	一部	-	-
第283図4	写真265-2	D0018	SK609	土坑	-	堆積土	-	土偶	正面：縦位隆線文 (正中央)。背面：背部凹線。 正面：沈線文。背面：刺離。	5YR5/6 明赤褐、5YR4/1 褐灰	1mm以下の石英・長石少量。 黒色岩片少量。	(2.8) (4.0)	(3.6) (2.7)	一部	-	-
-	写真265-9	D0019	SK721	フラスコ状 土坑	-	堆積土	-	土偶	正面：縦位隆線文 (正中央)。背面：背部凹線。 正面：沈線文。背面：刺離。	7.5YR6/6 橙	1mm以下の石英・長石少量。 黒色岩片少量。	(5.1) (4.0)	(2.5) (3.5)	一部	-	-
第283図3	写真265-1	D0020	SK590	土坑	-	堆積土	-	土偶	正面：縦位隆線文 (正中央)。背面：背部凹線。 正面：沈線文。背面：刺離。	5YR5/4 にぶい赤褐、5YR4/2 灰褐	1mm以下の石英・長石少量。 黒色岩片少量。	(4.9) (5.1)	(1.9) (2.0)	一部	-	-
第280図7	写真262-4	D0021	SK41	フラスコ状 土坑	-	堆積土	-	土偶	正面：縦位隆線文 (正中央)。背面：背部凹線。 正面：沈線文。背面：刺離。	7.5YR6/6 橙、7.5YR5/3 にぶい褐	1mm以下の石英・長石少量。 黒色岩片少量。	(9.4) (5.7)	(3.3) (10.5)	1/4	-	-
第280図8	写真262-5	D0022	SK43	フラスコ状 土坑	-	堆積土	-	土偶	正面：縦位隆線文 (正中央)。背面：背部凹線。 正面：沈線文。背面：刺離。	7.5YR6/4 にぶい橙、7.5YR4/1 褐灰	1mm以下の石英・長石少量。 黒色岩片少量。	(3.5) (3.7)	(2.4) (1.6)	一部	-	-
第280図1	写真261-7	D0023	SK7	竪穴状遺構	-	堆積土	-	土偶	正面：縦位隆線文 (正中央)。背面：背部凹線。 正面：沈線文。背面：刺離。	5YR6/6 橙、5YR5/2 灰褐、7.5YR5/1 褐 灰、7.5YR5/2 灰褐色	1mm以下の石英・長石少量。 黒色岩片少量。	(9.1) (5.8)	3.2	一部欠 損	SK44	-
第285図8	写真268-1	D0024	SX14	遺物包含層	-	堆積土	-	土偶	正面：縦位隆線文 (正中央)。背面：背部凹線。 正面：沈線文。背面：刺離。	10YR8/2 灰白、10YR6/2 灰黄褐色、 10YR4/1 褐灰、10YR4/2 灰黄褐、 10YR3/1 黒褐	1mm以下の石英・長石少量。 黒色岩片少量。雲母片少量。	(10.9) (7.8)	3.4	1/2	SK44	-
第285図5	写真264-1	D0025	SK75	土坑	-	堆積土	-	土偶	正面：縦位隆線文 (正中央)。背面：背部凹線。 正面：沈線文。背面：刺離。	5YR4/2 灰褐、5YR4/1 褐灰、5YR3/1 黒 褐	1mm以下の石英・長石少量。 黒色岩片少量。	(10.5) (5.9)	4.0	1/2	-	-
第281図2	写真262-7	D0026	SK133	フラスコ状 土坑	-	堆積土	-	土偶	正面：縦位隆線文 (正中央)。背面：背部凹線。 正面：沈線文。背面：刺離。	10YR5/2 灰黄褐、10YR7/4 にぶい黄褐	1mm以下の石英・長石少量。 黒色岩片少量。雲母片少量。	(4.7) (3.1)	1.8	1/2	-	-
第281図4	写真262-9	D0027	SK214	フラスコ状 土坑	-	堆積土	-	土偶	正面：縦位隆線文 (正中央)。背面：背部凹線。 正面：沈線文。背面：刺離。	2.5YR5/6 明赤褐、5YR6/6 橙	1mm以下の石英・長石少量。 黒色岩片少量。雲母片少量。	(2.7) (2.5)	(2.3) (1.6)	一部	-	-

第 20-3 表 土製品観察表

図番号 (第 3 分冊)	写真番号 (第 4 分冊)	登録	器種分類		特徴	色調	胎土	法量 (cm・g)		現存状況	接合関係 (同一個体)	分析項目
			器種名	内部施設				取上番号	種別			
第 287 図 1	写真 269-9	D0052	遺物包含層	-	堆積土 1 層	-	土俵	SX610	-	-	-	-
-	写真 268-2	D0053	遺物包含層	-	堆積土 1 層	-	土俵	SX14	-	-	-	-
第 285 図 7	写真 267-6	D0054	遺物包含層	-	堆積土 1 層	-	土俵	SX14	-	-	-	-
第 285 図 5	写真 267-5	D0055	遺物包含層	-	堆積土 1 層	-	土俵	SX14	-	-	-	-
第 285 図 6	写真 267-7	D0056	遺物包含層	-	堆積土 1 層	-	土俵	SX14	-	-	-	-
第 284 図 3	写真 266-3	D0057	柱穴	-	堆積土	-	土俵	PH09	-	-	-	-
-	写真 266-4	D0058	柱穴	-	堆積土	-	土俵	PH199	-	-	-	-
第 284 図 5	写真 266-6	D0059	柱穴	-	堆積土	-	土俵	PH263	-	-	-	-
第 285 図 3	写真 272-1	D0060	-	-	-	-	土俵	-	-	-	-	-
第 284 図 7	写真 266-8	D0061	柱穴	-	堆積土	-	土俵	PH1003	-	-	-	-
-	写真 266-9	D0062	柱穴	-	堆積土	-	土俵	PH1023	-	-	-	-
第 285 図 3	写真 267-3	D0063	柱穴	-	堆積土	-	土俵	PH1058	-	-	-	-
第 285 図 4	写真 267-4	D0064	柱穴	-	堆積土	-	土俵	PH1059	-	-	-	-
-	写真 265-10	D0065	溝跡	-	堆積土	-	土俵	SD16	-	-	-	-
第 283 図 11	写真 265-9	D0066	溝跡	-	確認面	-	土俵	SD5	-	-	-	-
第 290 図 5	写真 273-1	D0067	-	-	-	-	土俵	-	-	-	-	-
第 289 図 4	写真 272-2	D0068	-	-	-	-	土俵	-	-	-	-	-
第 290 図 7	写真 273-2	D0069	-	-	-	-	土俵	-	-	-	-	-
-	-	D0070	-	-	-	-	不明	-	-	-	-	-
-	写真 274-3	D0071	-	-	-	-	土俵	-	-	-	-	-
第 289 図 6	写真 271-10	D0072	-	-	-	-	土俵	-	-	-	-	-
第 289 図 2	写真 271-9	D0073	-	-	-	-	土俵	-	-	-	-	-
第 289 図 1	写真 271-8	D0074	-	-	-	-	土俵	-	-	-	-	-
第 290 図 4	写真 271-13	D0075	-	-	-	-	土俵	-	-	-	-	-
第 289 図 5	写真 272-3	D0076	-	-	-	-	土俵	-	-	-	-	-
第 290 図 8	写真 273-5	D0077	-	-	-	-	土俵	-	-	-	-	-

第 20-4 表 土製品観察表

図番号 (第 3 分冊)	写真番号 (第 4 分冊)	登録	所属		器種分類	特徴	色調	胎土	法量 (cm・g)		重量	残存状況		接合関係 (同一個体)	分析項目	
			種別	部位					最大長	最大幅		部位	残存率			
第 290 図 9	写真 275-6	D0078	-	-	土偶	正面：縦位沈線文 (正中線)、沈線文、腹部に楕円形隆帯+刺突文 (胸・O) 字状沈線文、脚部に縦位集合沈線文。正面～背面：臀部外周に沿う平行沈線文。背面：脚部に縦位集合沈線文。脚部に渦巻状沈線文。胸腹線部を中心軸 (0.2 × 0.1cm、深さ 0.5cm 以上)。下面に炭化物付着。	10YR6/3 に近い黄橙、10YR4/1 褐灰	1mm 以下の石英・長石少量。霏母片少量。	(5.5)	3.7	3.0	44.6	腹部～脚部	1/2	-	-
第 291 図 3	写真 274-1	D0079	-	-	土偶	ミガキ。正面：縦位集合沈線文、背面：臀部外周に沿う平行沈線文、斜位集合沈線文。側面：沈線文。全面にまばらに炭化物付着。	7.5YR6/4 に近い黄	1mm 以下の石英・長石少量。霏母片少量。	(10.9)	(4.3)	(5.6)	185.0	脚部	一部	-	-
第 291 図 2	写真 275-7	D0080	-	-	土偶	正面：腹部に楕円形付文、脚部に縦位平行沈線文、粘土柱接合痕。	10YR6/2 灰黄褐	1mm 以下の石英・長石少量。	(2.0)	1.9	(1.0)	3.3	腹部～脚部	一部	-	-
-	写真 275-1	D0081	-	-	土偶	正面：脚部に斜位集合沈線文、側面：上、下 (径 1.6cm 以上)。	10YR7/3 に近い黄橙	2mm 以下の石英・長石少量。白色・黄褐色岩片 (繊維状) 少量。	(6.3)	(4.1)	(2.8)	35.2	脚部	一部	-	-
-	写真 275-2	D0082	-	-	土偶	正面：脚部に斜位集合沈線文、側面：上、下 (径 1.6cm 以上)。	2.5Y7/3 黄灰、2.5Y5/1 黄褐	2mm 以下の石英・長石少量。白色・黄褐色岩片 (繊維状) 少量。	(2.7)	(1.7)	(1.7)	5.4	脚部	一部	-	-
-	写真 274-6	D0083	-	-	土偶	正面：斜位集合沈線文。側面：上、下 (径 1.6cm 以上)。	5Y6/6 橙、10Y6/4 に近い黄橙	霏母片少量。白色岩片 (繊維状) 少量。	(2.4)	(2.3)	(1.5)	4.7	腕部	一部	-	-
第 290 図 10	写真 275-8	D0084	-	-	土偶	正面：腹部に刺突文、脚部に斜位集合沈線文、沈線文。背面：背筋凹線、臀部外周に沿う引文、斜位集合引文。側面：押引文。脚部に凹線状貫通孔。	7.5YR6/6 橙、10YR5/2 灰黄褐、10YR3/4 黒褐	1mm 以下の石英・長石少量。白色岩片 (繊維状) 少量。	(8.2)	(5.0)	(3.4)	90.5	腹部～脚部	1/2	-	-
-	写真 275-3	D0085	-	-	土偶	正面：背面：縦位集合沈線文。側面：ミガキ。下面：凹孔 (3.7 × 3.3cm、深さ 1.4cm)。全面にまばらに炭化物付着。	10YR6/4 に近い黄橙	1mm 以下の石英・長石少量。	(2.3)	(1.5)	(0.9)	2.8	脚部	一部	-	-
第 291 図 1	写真 275-9	D0086	-	-	土偶	正面：腹部に刺突文 (胸)、逆 [V] 字状隆線文、渦巻状・斜位平行沈線文。背面～側面：臀部外周に沿う平行沈線文。背面：背筋凹線。側面：渦巻状沈線文。	10YR5/2 灰黄褐、10YR3/4 黒褐	1mm 以下の石英・長石少量。	(4.7)	(4.7)	(2.7)	54.0	腹部	1/4	-	-
-	写真 275-4	D0087	-	-	土偶	背面：欠損。正面：側面：斜位平行沈線文。	2.5YR5/6 明赤褐、2.5YR4/2 灰赤	1mm 以下の石英・長石少量。	(2.5)	(3.1)	(2.4)	14.4	脚部	一部	-	-
-	写真 274-11	D0088	-	-	土偶	正面：背面：欠損。側面：臀部外周に沿う平行沈線文。	10YR4/2 灰黄褐、10YR3/4 黒褐	1mm 以下の石英・長石少量。	(4.5)	(2.0)	(2.8)	10.0	腹部	一部	-	-
第 291 図 4	写真 273-10	D0089	-	-	土偶	正面：側面：斜位集合沈線文。胸筋状貫通孔。	10YR6/4 に近い黄橙、10YR6/2 灰黄褐	1mm 以下の石英・長石少量。	(4.3)	(3.5)	(2.3)	25.8	脚部	一部	-	-
-	写真 274-4	D0090	-	-	土偶	凹線状頭頂部。正面～背面：縦位集合沈線文。上面：頭頂部に貫通孔 (径 0.3cm)。脚部との粘土接合部に心棒痕 (0.3 × 0.1cm)。	7.5YR6/6 橙	1mm 以下の石英・長石少量。黒色岩片少量。	(2.2)	(2.7)	(2.5)	8.6	頭部	一部	-	-
第 290 図 1	写真 272-4	D0091	-	-	土偶	正面：[V] 字状沈線文、菱形沈線文、乳房隆帯、逆 [Y] 字状隆帯 (正中線)、脚部に縦位集合沈線文、縦位集合沈線文。背面：背筋凹線。側面：縦位集合沈線文。	7.5YR6/4 に近い黄、10YR7/4 に近い黄、10YR6/1 褐灰	1mm 以下の石英・長石少量。	(10.1)	(5.4)	4.0	67.5	胸部～脚部	一部欠損	-	-
-	写真 274-5	D0092	-	-	土偶	凹線状頭頂部。上面：頭頂部に貫通孔 (径 0.3cm)。	10YR6/4 に近い黄橙	1mm 以下の石英・長石少量。白色、赤色岩片少量。	(2.2)	(1.9)	(3.1)	16.6	頭部	一部	-	-
第 290 図 2	写真 271-11	D0093	-	-	土偶	一部ミガキ。正面：縦位平行沈線文、乳房隆帯+楕円形突起、縦位沈線文 (正中線)、[L] 字状平行沈線文。背面：背筋凹線。	5YR6/6 橙、10YR7/4 に近い黄橙	1mm 以下の石英・長石少量。	(5.4)	(4.7)	(1.9)	29.6	胸部	3/5	-	-
第 293 図 8	写真 277-6	D0095	-	皿層	土偶	凹線状頭頂部。一部ミガキ。正面：頭部に楕円形突起 2 か所、縦位沈線文。背面に炭化物付着。	7.5YR7/6 橙、10YR7/4 に近い黄橙	1mm 以下の石英・長石少量。	(2.4)	(3.3)	(1.9)	9.8	頭部	一部	-	-
-	写真 277-9	D0096	-	皿層	土偶	正面：背面：斜位平行引文。	2.5YR5/8 明赤褐	1mm 以下の石英・長石少量。	(3.3)	(4.4)	(3.0)	24.2	脚部	一部	-	-
第 293 図 10	写真 277-8	D0097	-	皿層	土偶	正面：縦位集合沈線文、背面：縦位集合沈線文、頭位集合沈線文。	2.5YR5/6 明赤褐、10YR7/4 に近い黄橙	1mm 以下の石英・長石少量。白色岩片少量。	(1.7)	(1.9)	(1.0)	2.4	脚部	一部	-	-
第 293 図 9	写真 277-7	D0098	-	皿層	土偶	正面～背面：頸部に縦位沈線文。正面に種子庄痕。	5YR6/6 橙、5YR5/1 褐灰	1mm 以下の石英・長石少量。	(2.5)	(3.4)	(3.3)	17.6	頭部	一部	-	-
-	写真 277-10	D0099	-	皿層	土偶	背面：背筋凹線、欠損部中心棒痕 (径 0.4cm)。	10YR6/3 灰黄褐、10YR5/2 灰黄褐	白色岩片 (繊維状) 少量。	(2.2)	(3.7)	(1.4)	8.3	胸部～腕部	一部	-	-
-	写真 277-11	D0100	-	皿層	土偶	一部にミガキ。凹線状頭頂部。	5YR5/6 明赤褐、5YR4/1 黒褐	1mm 以下の石英・長石少量。白色岩片少量。	(3.4)	(4.4)	(2.8)	12.6	頭部	一部	-	-
第 296 図 1	写真 280-2	D0101	-	攪乱	土偶	ミガキ。正面：渦巻状・斜位集合沈線文。背面：斜位集合沈線文。下面：凹孔 (径 2.4 × 2.0cm、深さ 3.6)。	5YR4/1 褐灰、5YR5/2 灰褐	1mm 以下の石英・長石少量。白色岩片少量。	(6.7)	(6.3)	(6.4)	295.0	脚部	一部	-	-
第 295 図 3	写真 278-15	D0102	-	攪乱	土偶	正面：楕円形突起、縦位集合沈線文 (正中線)。背面：背筋凹線。側面：向腹面に貫孔。欠損部に心棒痕。	10YR7/3 に近い黄橙、10YR6/2 灰黄褐、10YR5/1 褐灰	1mm 以下の石英・長石少量。黄褐色岩片 (繊維状) 少量。	(5.6)	(4.7)	(2.4)	45.6	胸部	一部	-	-
第 293 図 5	写真 279-4	D0103	-	攪乱	土偶	正面：縦位集合沈線文。背面：縦位集合沈線文。側面：縦位集合沈線文。	5YR6/8 橙	1mm 以下の石英・長石少量。黒色岩片。	(2.6)	2.7	2.0	10.8	腹部～脚部	1/4	-	-
第 294 図 7	写真 278-11	D0104	-	攪乱	土偶	正面：逆 [Y] 字状隆線文 (正中線) + 刺突文 (胸)、「C」字状・乳房隆帯、縦位集合沈線文。側面に方形区画平行沈線文。区画内斜位集合沈線文充塞。正面～背面：臀部外周に沿う平行沈線文。背面：背筋凹線、脚部に縦位集合沈線文。側面：渦巻状沈線文。	10YR5/1 褐灰、10YR2/1 黒	1mm 以下の石英・長石少量。白色岩片少量。	(2.1)	(2.4)	(2.2)	8.1	頭部	一部	-	-
第 295 図 6	写真 279-5	D0105	-	攪乱	土偶	菱形・渦巻状沈線文、沈線文。腹部に方形区画平行沈線文。区画内斜位集合沈線文充塞。正面～背面：臀部外周に沿う平行沈線文。背面：背筋凹線、脚部に縦位集合沈線文。側面：渦巻状沈線文。	10YR2/1 黒、10YR7/2 に近い黄橙、7.5YR7/8 黄橙	1mm 以下の石英・長石少量。	(8.0)	(8.2)	4.0	220.0	腹部	1/4	-	-
第 294 図 11	写真 279-1	D0106	-	攪乱	土偶	正面：背面：縦位集合沈線文。側面：縦位集合沈線文。背面：背筋凹線。	10YR7/4 に近い黄橙、10YR6/2 灰黄褐	1mm 以下の石英・長石少量。黄褐色岩片 (繊維状) 少量。	(11.1)	(11.3)	(4.7)	330.0	胸部	1/4	-	-

第 20-5 表 土製品観察表

図番号 (第 3 分冊)	写真番号 (第 4 分冊)	登録	器種分類		特徴	色調	胎土	法量 (cm・g)		現存状況	接合関係 (同一個体)	分析項目	
			遺構名	内部施設				取上番号	器種				最大長
-	写真280-3	D0107	-	土偶	斜位平行沈線文。	10YR6/4 にぶい黄緑、10YR5/2 灰黄褐	1mm 以下の石英・長石少量、 白色岩片、白色岩片(繊維状)少量。	(2.9)	(2.7)	(1.7)	9.4	脚部 一部	-
第291図5	写真274-2	D0108	-	土偶	ミガキ。正面：斜位集合沈線文、縦位短沈線文(短指)。背面：斜位集合沈線文。 正面：乳房隆帯、縦位沈線文(正中線)、平行沈線文。背面：背筋凹線。側面：沈線文。上面：面輪部に貫通孔(0.3×0.2cm)2か所。正面、背面に種子庄痕。頭部との粘土埋接合部に心棒痕(径0.1cm)。	10YR7/4 にぶい黄緑、7.5YR7/6 橙	1mm 以下の石英・長石少量、 灰褐色岩片少量。	(7.1)	(4.9)	(8.2)	210.0	脚部 一部	-
第295図2	写真279-3	D0109	-	土偶	ミガキ。正面：斜位集合沈線文(正中線)、平行沈線文。背面：背筋凹線。側面：沈線文。上面：面輪部に貫通孔(0.3×0.2cm)2か所。正面、背面に種子庄痕。頭部との粘土埋接合部に心棒痕(径0.1cm)。	10YR7/4 にぶい黄緑、10YR4/1 褐灰、7.5YR3/1 黒褐、7.5YR6/6 橙	1mm 以下の石英・長石少量。	(6.1)	5.2	(1.6)	34.0	胸部 1/4	-
-	写真280-4	D0110	-	土偶	正面：斜位平行沈線文。正面に炭化物付着。 ミガキ。正面：縦位沈線文。背面：背筋凹線。上面：頭頂部から首孔が、正面に炭化物付着。 正面：[V]字状沈線文、凹形刺突文、縦位平行沈線文、乳房突起+突起に沿う沈線文、縦位沈線文(正中線)。背面：背筋凹線、斜位平行沈線文。側面：縦位平行沈線文。 正面：腹部に楕円形突起2か所、縦位沈線文(正中線)+凹形刺突文(1か所)、渦巻状押引文、左右に楕円形突起、下腹部に背筋凹線、斜位平行沈線文、側部に縦位集合沈線文、前脚状貫通孔。背面：背筋凹線、斜位平行沈線文、脚部に斜位集合沈線文。背面一側面に臀部外周に沿う押引文。	7.5YR6/6 橙、7.5YR4/2 黒褐、5YR5/4 にぶい赤褐、5YR3/2 暗赤褐	白色岩片微量。	(1.5)	(2.0)	(1.9)	4.2	脚部 一部	-
第294図9	写真278-13	D0111	-	土偶	正面：斜位平行沈線文。背面：背筋凹線。上面：頭頂部から首孔が、正面に炭化物付着。 正面：[V]字状沈線文、凹形刺突文、縦位平行沈線文、乳房突起+突起に沿う沈線文、縦位沈線文(正中線)。背面：背筋凹線、斜位平行沈線文。側面：縦位平行沈線文。 正面：腹部に楕円形突起2か所、縦位沈線文(正中線)+凹形刺突文(1か所)、渦巻状押引文、左右に楕円形突起、下腹部に背筋凹線、斜位平行沈線文、脚部に縦位集合沈線文、前脚状貫通孔。背面：背筋凹線、斜位平行沈線文、脚部に斜位集合沈線文。背面一側面に臀部外周に沿う押引文。	5YR6/6 橙、5YR4/1 褐灰	1mm 以下の石英・長石少量、 赤色岩片少量、黒色岩片少量。	(7.6)	(10.2)	(4.7)	260.0	胸部 1/4	-
第295図7	写真280-1	D0113	-	土偶	正面：腹部に楕円形突起2か所、縦位沈線文(正中線)+凹形刺突文(1か所)、渦巻状押引文、左右に楕円形突起、下腹部に背筋凹線、斜位平行沈線文、脚部に縦位集合沈線文、前脚状貫通孔。背面：背筋凹線、斜位平行沈線文、脚部に斜位集合沈線文。背面一側面に臀部外周に沿う押引文。	7.5YR5/3 にぶい黄、7.5YR4/1 褐灰、7.5YR3/1 黒褐	1mm 以下の石英・長石少量。	(9.1)	6.1	3.5	135.0	腹部～脚部 1/2	-
第294図8	写真278-12	D0114	-	土偶	凹線状頭頂部。正面：凹線。上面：頭頂部に貫通孔(径0.3cm)3か所。沈線文。胸部との粘土埋接合面に折痕。 正面：腹部に楕円形突起。	5YR6/6 橙	1mm 以下の石英・長石少量、 黒色岩片少量。	(2.0)	(3.1)	(2.9)	13.0	頭部 一部	-
第294図10	写真278-14	D0115	-	土偶	正面：腹部に楕円形突起。	5YR5/3 にぶい赤褐、5YR6/6 橙	1mm 以下の石英・長石少量、 白色岩片少量。	(4.6)	2.8	1.9	12.4	胸部～腹部 2/3	-
第292図13	写真276-8	D0116	-	土偶	凹線状頭頂部。正面：[V]字状押引文、乳房突起か。背面：縦位沈線文。上面：頭頂部に貫通孔(径0.5cm)3か所。正面、胎土中に種子庄痕。 正面：斜位集合沈線文。背面：斜位集合沈線文。側面：沈線文、側面に種子庄痕。	2.5YR5/6 明赤褐、10YR6/4 にぶい黄緑	1mm 以下の石英・長石少量、 白色岩片(繊維状)少量。	(12.6)	(12.6)	(4.6)	285.0	頭部～脚部 1/2	-
第293図3	写真277-1	D0117	-	土偶	正面：斜位集合沈線文。胎土中に種子庄痕。	7.5YR6/6 橙、7.5YR4/1 褐灰	1mm 以下の石英・長石少量、 雲母片少量。	(9.3)	(5.2)	(3.9)	135.0	脚部 一部	-
-	写真281-4	D0118	-	土偶	一部ミガキか。正面：乳房隆帯+突起に沿う押引文。背面：背筋凹線、斜位平行沈線文、沈線文。	7.5YR6/6 橙、7.5YR3/3 にぶい黄	1mm 以下の石英・長石少量、 雲母片微量。	(5.9)	(3.0)	(2.7)	46.6	脚部 一部	圧痕
第293図1	写真276-9	D0119	-	土偶	ミガキ。正面：乳房隆帯+突起に沿う沈線文、乳房下に縦位平行沈線文、縦位沈線文(正中線)。背面：縦位平行沈線文、側面に斜位集合沈線文、沈線文。	10YR7/4 にぶい黄緑、10YR5/3 にぶい黄	1mm 以下の石英・長石少量、 黒色岩片少量。	(4.2)	5.8	(2.6)	33.2	胸部 1/4	-
第293図2	写真276-11	D0120	-	土偶	斜位集合沈線文、沈線文。	10YR6/4 にぶい黄緑、10YR6/2 灰黄褐	1mm 以下の石英・長石少量、 白色岩片(繊維状)少量。	(4.8)	(4.5)	(3.3)	39.4	胸部 一部	-
-	写真276-12	D0121	-	土偶	斜位集合沈線文。	10YR7/4 にぶい黄緑、10YR5/2 灰黄褐	1mm 以下の石英・長石少量。	(4.6)	(2.9)	(1.3)	11.6	脚部 一部	-
-	写真277-2	D0122	-	土偶	正面：縦位平行沈線文。下面：凹孔(径0.5cm以上、深さ約1.4cm)。背面：欠損。胎土中に圧痕。	5YR6/6 橙	1mm 以下の石英・長石少量、 赤色岩片少量。	(2.8)	(3.3)	(2.7)	22.4	脚部 一部	-
第293図4	写真276-10	D0123	-	土偶	正面：縦位・斜位集合沈線文。背面：脚部に縦位集合沈線文。胸部との粘土埋接合部で折痕、折断面に心棒痕(径0.2cm)。	7.5YR7/6 橙、10YR3/1 黒褐、5YR7/4 にぶい黄緑	1mm 以下の石英・長石少量、 黒色岩片少量。	(5.4)	(2.0)	(1.8)	16.2	胸部～脚部 一部	-
第282図7	写真264-3	D0124	SK135	土坑	正面：乳房隆帯、縦位沈線文(正中線)+下部部に楕円形突起+刺突文(側)、クランク状、渦巻状沈線文、脚部に縦位沈線文、斜位集合沈線文。背面：背筋凹線、側面に縦位集合沈線文、縦位集合沈線文。背面～側面：臀部外周に沿う沈線文+渦巻状沈線文。	5YR4/1 褐灰、5YR3/1 黒褐、5YR5/4 にぶい赤褐	0.5mm 程度の雲母片少量。 1mm 以下の石英・長石少量、 黒色岩片少量。	(6.8)	5.1	2.5	43.8	胸部～脚部 一部欠損	-
第288図6	写真271-2	D0125	SX717	遺物包含層	ミガキ。背面：脚部に縦位集合沈線文。背面～側面：背筋凹線に沿う平行沈線文。背面：脚部に縦位集合沈線文、渦巻状沈線文。背面に炭化物付着遺物確認面。	7.5YR7/4 にぶい黄、7.5YR4/1 褐灰	1mm 以下の石英・長石少量、 白色岩片(繊維状)少量。	(6.0)	(3.3)	(5.4)	68.0	腹部～脚部 一部	-
第290図3	写真271-12	D0126	-	土偶	正面：縦位沈線文(正中線)+刺突文(側)、平行沈線文、沈線文、刺突文。背面：欠損(粘土積層)。	10YR4/1 褐灰、10YR3/1 黒褐	1mm 以下の石英・長石少量。	(4.0)	(3.4)	(1.8)	13.2	腹部 一部	-
-	写真274-7	D0127	-	土偶	ミガキ。正面：縦位沈線文。背面に炭化物付着。 背面：縦位沈線文、頭部との粘土埋接合面に心棒痕(径0.2cm)。	10YR4/1 褐灰、10YR7/2 にぶい黄緑	1mm 以下の石英・長石少量、 黒色岩片少量。	(3.8)	(3.5)	(1.8)	15.6	腹部 一部	-
-	写真274-8	D0128	-	土偶	背面：縦位沈線文、頭部との粘土埋接合面に心棒痕(径0.2cm)。	7.5YR5/3 にぶい黄、7.5YR4/1 褐灰	1mm 以下の石英・長石少量、 雲母片少量。	(1.8)	(2.5)	(1.5)	4.3	腕部 一部	-
-	写真274-12	D0129	-	土偶	ミガキ。正面：欠損。背面：臀部外周に沿う平行沈線文。	5YR5/3 にぶい赤褐	1mm 以下の石英・長石少量、 雲母片微量。	(4.4)	(2.7)	(1.5)	12.8	臀部 一部	-
-	写真278-4	D0130	-	土偶	-	2.5YR5/6 明赤褐	1mm 以下の石英・長石少量。	(1.1)	(1.9)	(3.5)	5.2	頭部 一部	-
第276図7	写真258-9	D0131	S120	耳飾	ミガキ。漆塗(後部から7.5YR4/8 赤色、黒色、7.5YR2/2 極暗赤色の3層)。	7.5YR4/2 灰褐、7.5YR4/1 褐灰、10YR3/1 黒褐	1mm 以下の石英・長石少量、 白色岩片(繊維状)少量。	5.4	5.5	(1.7)	25.6	頸状部 1/3	-
第292図1	写真275-14	D0132	-	耳飾	柄付部最小径0.8cm。	10YR7/4 にぶい黄緑、7.5YR7/4 にぶい黒	1mm 以下の石英・長石少量、 黒色岩片少量。	1.2	1.0	1.4	1.7	柱状部 一部欠損	-

第 20-6 表 土製品観察表

図番号 (第 3 分冊)	写真番号 (第 4 分冊)	登録	所属		器種分類	特徴	色調	胎土	法量 (cm・g)		残存状況		接合関係 (同一個体)	分析項目
			通稱名	類別					内部施設	層位	取上番号	最大長		
第 292 図 2	写真 275-15	D0133	-	遺構確認面	耳飾	ミガキ。磨滅著しい。貫通孔 (径 1.4 ~ 2.1cm)。拵丸部最小径 2.1cm。	5YR6/8 橙	1mm 以下の石英・長石やや多	(3.7)	(3.3)	3.5	14.6	-	-
第 296 図 13	写真 281-2	D0134	-	その他	耳飾	表面：ミガキ。赤彩。※ SK119 堆積土もしくは SK120 堆積土出土。	10YR7/3 に近い黄緑、7.5R4/8 赤 (赤彩)	0.5mm 以下の石英・長石少量。	(5.4)	(2.2)	(1.0)	5.8	-	-
第 281 図 6	写真 263-2	D0135	-	フラスコ状土坑	堆積土下層	表面：柱状部一部ミガキ。柱状部表面に種子圧痕。柱状部 (径 2.1 ~ 2.2cm)。貫通孔 (径 1.3 ~ 1.8cm)。拵丸部最小径 2.0cm。	10YR7/4 に近い黄緑	1mm 以下の石英・長石少量。 海綿状少量。要母片少量。	4.8	(3.8)	3.3	19.2	-	-
第 293 図 11	写真 277-12	D0136	-	基本層	III 層	赤彩。磨滅面表面に種子圧痕。柱状部 (径 2.0cm)。貫孔 (径 1.3cm)。拵丸部最小径 2.0cm。	10YR7/6 明黄緑、10YR4/1 褐灰	0.5mm 以下の石英・長石少量。 黄褐色岩片 (纖維状) 少量。	2.7	2.7	2.3	8.7	-	-
第 296 図 6	写真 280-9	D0137	-	その他	攪乱	表面：磨滅面ミガキ。拵丸部最小径 2.1cm。	10YR3/7 黒褐色、10YR4/1 灰褐、10YR5/2 灰黄緑	1mm 以下の石英・長石少量。	(1.5)	(1.8)	1.6	2.2	-	-
第 292 図 3	写真 275-13	D0138	-	遺構確認面	-	柱状部 (径 2.4cm)。拵丸部最小径 2.4cm。	7.5YR7/6 橙、10YR8/3 浅黄緑	1mm 以下の石英・長石少量。 白色岩片 (纖維状) 少量。	(3.4)	(3.5)	2.3	14.0	-	-
第 288 図 7	写真 271-5	D0139	-	遺物包含層	堆積土	柱状部 (径 1.4 ~ 1.7cm)。貫孔 (径 0.6cm)。拵丸部最小径 1.4cm。	7.5YR6/6 橙、10YR8/3 浅黄緑	1mm 以下の石英・長石少量。 白色岩片 (纖維状) 少量。	2.8	(2.5)	3.5	12.0	-	-
第 278 図 6	写真 260-10	D0140	-	壁穴住居跡	堆積土 3 層	表面：ミガキ。磨滅面赤彩。拵丸部最小径 2.0cm。	10YR7/2 に近い黄緑、10YR6/2 灰黄緑	1mm 以下の石英・長石少量。 白色岩片 (纖維状) 少量。	3.8	3.8	(2.4)	18.0	-	-
第 276 図 9	写真 268-10	D0141	-	壁穴住居跡	堆積土 2a 層	-	7.5YR4/3 褐、7.5YR6/6 橙	1mm 以下の石英・長石少量。 白色岩片 (纖維状) 少量。	(2.7)	(2.9)	1.2	6.8	-	-
第 291 図 9	写真 275-9	D0142	-	遺構確認面	-	連続刺突文、沈線文。	10YR7/6 明黄緑、10YR6/4 に近い黄緑	1mm 以下の石英・長石少量。	(2.2)	(3.1)	(1.2)	5.5	-	-
第 291 図 8	写真 275-8	D0143	-	遺構確認面	-	沈線文。	2.5Y7/4 浅灰、2.5YR4/1 に近い黄灰	1mm 以下の石英・長石少量。 黄褐色岩片 (纖維状) 少量。	(3.1)	5.3	1.6	15.0	-	-
第 282 図 2	写真 263-6	D0144	-	フラスコ状土坑	堆積土中層	沈線文。	10YR7/3 に近い黄緑、10YR4/2 灰黄緑	2mm 以下の石英・長石少量。 黄褐色岩片 (纖維状) 少量。	7.1	7.3	2.4	65.0	-	-
第 279 図 1	写真 260-16	D0145	-	独立柱建物跡	堆積土 1 層	沈線文。	5YR6/8 橙、7.5YR7/6 橙	1mm 以下の石英・長石少量。 白色岩片 (纖維状) 少量。黒色岩片少量。	1.9	2.2	0.9	2.3	-	-
第 282 図 3	写真 263-7	D0146	-	フラスコ状土坑	堆積土下層	表面：磨滅面赤彩。中央部に指頭状押文。側面：沈線文。	2.5YR7/2 灰黄、2.5Y5/1 黄灰	1mm 以下の石英・長石少量。	(5.0)	(7.4)	2.5	48.8	-	-
第 282 図 4	写真 263-8	D0147	-	フラスコ状土坑	堆積土下層	-	2.5YR5/6 明赤褐、2.5YR4/1 赤灰	1mm 以下の石英・長石少量。 白色岩片少量。	(3.5)	(4.3)	1.2	13.2	-	-
第 279 図 6	写真 261-4	D0148	-	壁穴住居跡	堆積土	表面：縦位平行沈線文。一辺に連続刺突文。	7.5YR7/8 黄緑 (赤彩?)、10YR7/3 に近い黄緑	1mm 以下の石英・長石少量。 白色岩片少量。	(2.7)	(2.8)	1.3	5.8	-	-
第 285 図 1	写真 267-1	D0149	-	柱穴	柱穴	表面：縦位沈線文。弧状沈線文。	10YR7/2 ~ 7/3 に近い黄緑、10YR4/1 褐灰、7.5YR7/8 黄緑	1mm 以下の石英・長石少量。 白色岩片少量。	(4.4)	6.7	1.8	36.4	-	-
第 291 図 7	写真 275-7	D0150	-	遺構確認面	-	表面：磨滅面に連続刺突文。側面：連続刺突文。	2.5YR5/8 明赤褐、7.5YR6/8 橙、10YR3/7 黒褐	0.5mm 以下の石英・長石少量。 白色岩片少量。	(5.0)	(4.3)	2.2	33.4	-	-
第 281 図 1	写真 262-6	D0151	-	フラスコ状土坑	堆積土	土器片素材 (胴部。外面：縄文 LR。内面：ミガキ)。側面：研磨。	表面：10YR6/4 に近い黄緑 裏面：10YR6/2 灰黄緑	0.5mm 以下の石英・長石少量。 白色岩片 (纖維状) 少量。	4.3	5.3	0.9	14.2	-	-
第 279 図 3	写真 260-18	D0152	-	独立柱建物跡	堆積土 P1	土器片素材 (胴部。外面：縄文 LR。内面：ミガキ)。側面：打欠き、研磨。	表面：10YR6/4 に近い黄緑 裏面：10YR6/2 灰黄緑	0.5mm 以下の石英・長石少量。 白色岩片少量。	3.0	3.6	0.7	7.0	-	-
第 296 図 2	写真 280-5	D0153	-	その他	攪乱	土器片素材 (胴部。外面：平行沈線文。内面：ミガキ)。側面：打欠き、研磨。	表面：10YR2/2 黒褐、10YR2/1 黒 裏面：7.5YR4/3 褐	0.5mm 以下の石英・長石少量。 白色岩片 (纖維状) 少量。	3.9	4.6	0.9	17.8	-	-
-	-	D0154	-	壁穴住居跡	堆積土 2 層	成形粗雑。土脚部部少。	10YR8/6 黄緑	微細な石英・長石少量。	(3.1)	(4.7)	(2.7)	21.4	-	-
第 278 図 7	写真 260-11	D0155	-	壁穴住居跡	堆積土 3 層	外面に種子圧痕。外径 1.9 ~ 2.3。内径 0.6 ~ 1.1。	10YR7/4 に近い黄緑	1mm 以下の石英・長石少量。 黒色岩片少量。	5.1	2.3	3.4	24.4	-	-
第 286 図 8	写真 269-6	D0156	-	遺物包含層	堆積土 1 層	丸底。短軸径 1.9cm。	内外面ともに、10YR2/1 黒、10YR5/1 褐灰	1mm 以下の石英・長石少量。 白色岩片 (纖維状) 少量。	1.6	(2.9)	-	7.0	-	-
-	-	D0157	-	遺物包含層	堆積土 1 層	-	10YR5/1 褐灰	微細な石英・長石少量。 白色岩片少量。	(3.3)	(3.0)	(1.6)	12.0	-	-
-	写真 262-2	D0158	-	フラスコ状土坑	堆積土	土脚右腕部部少。	10YR7/6 橙	微細な石英・長石少量。	(1.4)	(1.2)	(0.6)	1.4	-	-
-	-	D0163	-	遺構確認面	-	貫孔 (径 1.4cm 以上)。	5YR5/6 赤褐	1mm 以下の石英・長石少量。 白色岩片少量。	(4.0)	(1.9)	(0.8)	5.4	-	-
-	-	D0164	-	その他	攪乱	柱状部径 1.4 ~ 1.9cm。	10YR6/4 に近い黄緑	微細な石英・長石少量。	(3.3)	(1.9)	(1.4)	8.4	-	-
-	-	D0168	-	遺構確認面	-	貫通孔 (径 0.2cm)。	5YR5/3 に近い赤褐	0.5mm 以下の石英・長石少量。 要母片少量。	(2.2)	(2.3)	(0.8)	3.0	-	-
-	写真 260-9	D0169	-	壁穴住居跡	堆積土 2 層	-	5YR4/2 灰褐、5YR5/3 に近い赤褐	0.5mm 以下の石英・長石少量。 要母片少量。	(2.7)	(1.7)	(1.4)	8.8	-	-
-	写真 271-7	D0170	-	遺物包含層	堆積土 2 層	背面：縦位沈線文。正面・胎土中に種子圧痕。土脚部。	5YR5/6 に近い赤褐	0.5mm 以下の石英・長石少量。 白色岩片少量。	(3.4)	(2.4)	(1.1)	9.8	-	-

第 20-7 表 土製品観察表

図番号 (第 3 分冊)	写真番号 (第 4 分冊)	登録	連絡名	種別	所属		器種分類	特徴	色調	胎土	法量 (cm・g)		現存状況	接合関係 (同一個体)	分析項目	
					内部施設	部位					最大長	最大厚				重量
-	-	D0171	-	遺構確認面	-	内部施設	土俵	正面・背面：磨滅著しい。 土器片素材(底部、外部)：(新代)瓦。側面：打欠き、研磨、伏入部 4 かわり。	10YR7/4 に近い黄褐色、10YR4/1 褐色	1mm 以下の石英・長石少量。 黄褐色岩片(繊維状)少量。	(2.2)	(2.3)	(1.8)	7.3	-	-
第 294 図 3	写真 278-7	D0172	-	基本層	-	-	土器片加工品 (中線状)	表面：打欠き、研磨、伏入部 4 かわり。 裏面：凹線状沈線文、貫通孔(径 0.2cm)。	7.5YR6/6 橙、7.5YR5/1 褐色、10YR8/4 黄褐色	0.5mm 以下の石英・長石少量。 白色岩片(繊維状)少量。	5.6	4.8	0.6	14.0	-	-
第 294 図 4	写真 278-8	D0175	-	基本層	-	-	凹線状土製品	表面：凹線状沈線文・連続刺突文、連弧状沈線文、沈線文、裏面：刺突文残痕。	5YR5/4 に近い赤褐色、5YR5/6 明赤褐色、5YR4/1 褐色	0.5mm 以下の石英・長石少量。 白色岩片(繊維状)少量。	3.2	3.2	0.7	4.2	-	-
第 291 図 13	写真 275-16	D0176	-	遺構確認面	-	-	凹線状土製品	表面：凹線状沈線文・連続刺突文、連弧状沈線文、沈線文、裏面：刺突文残痕。	5YR6/6 橙、5YR4/2 灰褐色、5YR3/1 黒褐色	1mm 以下の石英・長石少量。 黄褐色岩片少量。	4.1	4.3	0.8	9.1	-	-
第 286 図 9	写真 269-7	D0177	SX17	遺物包含層	-	-	土器片加工品 (三角形)	表面：細文 RL。内面：打欠き、研磨。 裏面：細線内側に貫通孔(0.3 × 0.2cm)。	表面：10YR7/4 に近い黄褐色、裏面：10YR2/1 黒	1mm 以下の石英・長石少量。 白色岩片少量。	2.4	2.4	0.8	4.8	-	-
第 291 図 10	写真 275-10	D0178	-	遺構確認面	-	-	土器片加工品 (三角形)	表面：細文 RL。内面：打欠き、研磨。 裏面：細線内側に貫通孔(0.3 × 0.2cm)。	表面：10YR6/3 に近い黄褐色、裏面：10YR6/3 に近い黄褐色	1mm 以下の石英・長石少量。 白色岩片少量。	3.3	4.6	0.9	12.8	-	-
第 282 図 6	写真 264-2	D0179	SK119	土坑	-	-	土器片加工品 (三角形)	表面：細文 LR。内面：打欠き、研磨。 裏面：細線内側に貫通孔(0.3 × 0.2cm)。	表面：10YR2/2 灰黄褐色、裏面に黒色或は褐色の筋が認められる。裏面：10YR4/4 に近い黄褐色	1mm 以下の石英・長石少量。 黒色岩片少量。	4.1	7.8	0.8	22.6	-	-
第 290 図 3	写真 280-6	D0180	-	その他	-	-	土器片加工品 (三角形)	表面：細文 LR。内面：打欠き、研磨。 裏面：細線内側に貫通孔(0.3 × 0.2cm)。	表面：10YR5/3 に近い黄褐色、裏面：10YR6/3 に近い黄褐色	1mm 以下の石英・長石少量。 黒色岩片少量。	3.2	3.6	0.8	10.4	-	-
第 294 図 2	写真 278-6	D0181	-	基本層	-	-	土器片加工品 (中線状)	表面：打欠き、研磨。 裏面：細線内側に貫通孔(0.3 × 0.2cm)。	表面：10YR6/3 に近い黄褐色、裏面：10YR8/3 黄褐色	1mm 以下の石英・長石少量。 黒色岩片少量。	4.6	4.5	0.8	19.6	-	-
第 284 図 4	写真 266-5	D0182	Pt299	柱穴	-	-	土器片加工品 (中線状)	表面：細文 LR。内面：打欠き、研磨。 裏面：細線内側に貫通孔(0.3 × 0.2cm)。	表面：10YR8/3 黄褐色、裏面：10YR6/3 に近い黄褐色	1mm 以下の石英・長石少量。 黒色岩片少量。	1.9	1.8	0.6	1.9	-	-
第 291 図 12	写真 275-12	D0183	-	遺構確認面	-	-	土器片加工品 (中線状)	表面：細文 LR。内面：打欠き、研磨。 裏面：細線内側に貫通孔(0.3 × 0.2cm)。	表面：10YR6/4 に近い黄褐色、裏面：10YR6/2 灰黄褐色、裏面：10YR7/3 に近い黄褐色	1mm 以下の石英・長石少量。 黄褐色岩片少量。	5.7	5.7	1.1	38.4	-	-
-	-	D0184	-	遺構確認面	-	-	土器片加工品 (中線状)	表面：打欠き、研磨。 裏面：細線内側に貫通孔(0.3 × 0.2cm)。	表面：7.5YR5/2 灰褐色、7.5YR5/4 に近い黄褐色、裏面：10YR7/3 に近い黄褐色	1mm 以下の石英・長石少量。 黄褐色岩片少量。	5.0	4.9	1.1	28.6	-	-
第 294 図 1	写真 278-5	D0185	-	基本層	-	-	土器片加工品 (中線状)	表面：細文 LR。内面：打欠き、研磨。 裏面：細線内側に貫通孔(0.3 × 0.2cm)。	表面：10YR3/1 黒褐色、裏面：10YR5/3 に近い黄褐色	3mm 以下の石英・長石少量。	4.8	5.0	0.7	22.0	-	-
第 291 図 11	写真 275-11	D0186	-	遺構確認面	-	-	土器片加工品 (中線状)	表面：細文 LR。内面：打欠き、研磨。 裏面：細線内側に貫通孔(0.3 × 0.2cm)。	表面：10YR6/3 に近い黄褐色、裏面：7.5YR6/6 橙	0.5mm 以下の石英・長石少量。	3.8	3.7	0.7	12.2	-	-
第 296 図 4	写真 280-7	D0187	-	その他	-	-	土器片加工品 (中線状)	表面：細文 LR。内面：打欠き、研磨。 裏面：細線内側に貫通孔(0.3 × 0.2cm)。	表面：5YR5/4 に近い赤褐色、裏面：10YR6/3 に近い黄褐色、裏面：5YR4/2 灰褐色	1mm 以下の石英・長石少量。 黒色岩片少量。	4.4	4.7	0.7	20.2	-	-
-	-	D0188	-	その他	-	-	土器片加工品 (中線状)	表面：細文 LR。内面：打欠き、研磨。 裏面：細線内側に貫通孔(0.3 × 0.2cm)。	表面：7.5YR5/3 に近い黄褐色、裏面：7.5YR7/6 橙	1mm 以下の石英・長石少量。	3.9	4.7	0.9	22.0	-	-
第 283 図 1	写真 264-5	D0189	SK539	土坑	-	-	土器片加工品 (中線状)	表面：細文 LR。内面：打欠き、研磨。 裏面：細線内側に貫通孔(0.3 × 0.2cm)。	表面：10YR7/4 に近い黄褐色、裏面：7.5YR6/4 に近い黄褐色	1mm 以下の石英・長石少量。 黄褐色岩片(繊維状)少量。	4.2	4.7	0.9	24.4	-	-
第 283 図 8	写真 265-6	D0190	SK656	土坑	-	-	土器片加工品 (中線状)	表面：細文 LR。内面：打欠き、研磨。 裏面：細線内側に貫通孔(0.3 × 0.2cm)。	表面：7.5YR4/2 灰褐色、裏面：10YR7/4	1mm 以下の石英・長石少量。	3.7	3.6	0.8	11.8	-	-
第 283 図 9	写真 265-7	D0191	SK713	土坑	-	-	土器片加工品 (中線状)	表面：細文 LR。内面：打欠き、研磨。 裏面：細線内側に貫通孔(0.3 × 0.2cm)。	表面：10YR6/4 に近い黄褐色、(裏面)10YR5/2 灰黄褐色、10YR5/3 に近い黄褐色	1mm 以下の石英・長石少量。 黒色岩片少量。	6.3	6.2	0.7	37.0	-	-
-	-	D0193	-	基本層	-	-	土器片加工品 (中線状)	表面：細文 LR。内面：打欠き、研磨。 裏面：細線内側に貫通孔(0.3 × 0.2cm)。	表面黄褐色：N4/ 灰、5Y5/2 灰オリーブ	1mm 以下の石英・長石少量。	3.3	4.3	0.7	12.0	-	-
-	-	D0194	-	遺構確認面	-	-	土器片加工品 (中線状)	表面：細文 LR。内面：打欠き、研磨。 裏面：細線内側に貫通孔(0.3 × 0.2cm)。	表面：2.5YR6/3 に近い黄褐色、裏面：2.5Y5/1 黄褐色、裏面：7.5YR5/4 に近い黄褐色	1mm 以下の石英・長石少量。	4.1	4.1	0.8	14.2	-	-
第 293 図 12	写真 277-14	D0195	-	基本層	-	-	土器片加工品 (中線状)	表面：細文 LR。内面：打欠き、研磨。 裏面：細線内側に貫通孔(0.3 × 0.2cm)。	表面：10YR5/2 灰黄褐色、(裏面)10YR2/1 黒	1mm 以下の石英・長石少量。 白色岩片(繊維状)少量。	3.3	3.4	0.9	12.8	-	-
第 293 図 13	写真 277-15	D0196	-	基本層	-	-	土器片加工品 (中線状)	表面：細文 LR。内面：打欠き、研磨。 裏面：細線内側に貫通孔(0.3 × 0.2cm)。	表面：10YR7/4 に近い黄褐色、裏面：10YR7/3 に近い黄褐色	1mm 以下の石英・長石少量。 白色岩片(繊維状)少量。	3.4	3.2	0.9	11.8	-	-
第 293 図 5	写真 277-3	D0197	-	基本層	-	-	土器片加工品 (中線状)	表面：細文 LR。内面：打欠き、研磨。 裏面：細線内側に貫通孔(0.3 × 0.2cm)。	表面：7.5YR6/4 に近い黄褐色、裏面：7.5YR6/6 橙	1mm 以下の石英・長石少量。	4.4	4.2	0.8	19.6	-	-
-	-	D0198	-	その他	-	-	土器片加工品 (中線状)	表面：細文 LR。内面：打欠き、研磨。 裏面：細線内側に貫通孔(0.3 × 0.2cm)。	表面：10YR7/3 に近い黄褐色、裏面：10YR7/4 に近い黄褐色	1mm 以下の石英・長石少量。	4.7	4.4	1.0	23.0	-	-
第 288 図 2	写真 270-5	D0199	SX610	遺物包含層	-	-	土器片加工品 (中線状)	表面：細文 LR。内面：打欠き、研磨。 裏面：細線内側に貫通孔(0.3 × 0.2cm)。	表面：10YR7/3 に近い黄褐色、5YR4/2 灰褐色、裏面：5YR5/6 明赤褐色	1mm 以下の石英・長石少量。	4.1	4.7	0.8	20.6	-	-
-	-	D0200	-	基本層	-	-	土器片加工品 (中線状)	表面：細文 LR。内面：打欠き、研磨。 裏面：細線内側に貫通孔(0.3 × 0.2cm)。	表面：10YR6/3 に近い黄褐色、裏面：5YR4/2 灰褐色、裏面：10YR7/4 に近い黄褐色	1mm 以下の石英・長石少量。 黒色岩片少量。	4.7	4.6	0.9	22.0	-	-
-	-	D0201	-	遺構確認面	-	-	土器片加工品 (中線状)	表面：細文 LR。内面：打欠き、研磨。 裏面：細線内側に貫通孔(0.3 × 0.2cm)。	表面：N3/ 暗灰、裏面：N3/ 暗灰	1mm 以下の石英・長石少量。 白色・黄褐色岩片(繊維状)少量。	3.9	3.8	0.6	7.2	-	-
-	-	D0202	-	遺構確認面	-	-	土器片加工品 (中線状)	表面：細文 LR。内面：打欠き、研磨。 裏面：細線内側に貫通孔(0.3 × 0.2cm)。	表面：7.5YR5/6 明褐色、背面：7.5YR3/1 赤褐色	0.5mm 以下の石英・長石少量。 黒色岩片少量。	(2.2)	(2.8)	(1.9)	8.2	-	-
第 286 図 2	写真 269-2	D0203	SX17	遺物包含層	-	-	土俵	背面・側面：沈線文。正面に種子圧痕。腕部少。	表面：7.5YR6/6 橙、裏面：5YR5/6 明赤褐色	1mm 以下の石英・長石少量。	(1.6)	(2.8)	(1.1)	3.0	-	-
-	-	D0204	-	遺構確認面	-	-	土俵	正面：刺突文、裏面に種子圧痕。	10YR7/3 に近い黄褐色	1mm 以下の石英・長石少量。	(10.7)	(3.3)	(1.3)	6.0	-	-

第 20-8 表 土製品観察表

図番号 (第 3 分冊)	写真番号 (第 4 分冊)	登録	所属		器種分類	特徴	色調	胎土	法量 (cm・g)		残存状況		接合関係 (同一個体)	分析項目	
			通稱名	類別					内部施設	層位	取上番号	最大長			最大幅
第 293 図 14	写真 277-13	D0205	-	基本層	土器片加工品 (円盤状)	土器片素材 (胴部、外面：縄文 Lr。内面：ミガキ)。側面：打欠き。	表面：10YR6/4 に近い黄褐色、裏面：10YR8/4 黄褐色	1mm 以下の石英・長石少量。	5.2	5.0	0.9	25.4	-	-	
第 293 図 7	写真 277-5	D0206	-	基本層	土器片加工品 (円盤状)	土器片素材 (胴部、内外面：ミガキ)。側面：打欠き。	表面：10YR6/6 橙、裏面：10YR7/6 明黄褐色	1mm 以下の石英・長石少量。 白色岩片 (繊維状) 少量。	4.5	3.7	0.9	20.4	-	-	
第 285 図 2	写真 267-2	D0207	-	柱穴	土器片加工品 (円盤状)	平行沈線文、刺突文。	5YR6/6 橙、5YR4/2 灰褐	1mm 以下の石英・長石少量。 微細な雲母片。	(1.9)	2.0	(1.0)	3.0	-	-	
第 284 図 6	写真 266-7	D0208	-	柱穴	土器片加工品 (円盤状)	土器片素材 (胴部、外面：縄文 Lr、縦位短線文 2 字形片・面結び。内面：ミガキ)。縁辺は磨滅著しい。側面：打欠き・凹溝。	表面：5YR6/8 橙、裏面：5YR6/6 橙、7.5YR7/6 橙	1mm 以下の石英・長石少量。 黒色岩片少量、雲母片少量。	4.5	4.5	1.2	29.6	-	-	
第 282 図 1	写真 263-5	D0209	-	フラスコ状土坑	土器片加工品 (三角形)	土器片素材 (口縁部、外面：ミガキ、沈線文。内面：ミガキ)。側面：口縁部除く 2 面に打欠き・凹溝。	表面：10YR4/1 褐灰、10YR5/1 黒褐、裏面：5YR5/4 に近い赤褐	1mm 以下の石英・長石少量。 白色岩片 (繊維状) 少量。	3.2	4.7	1.0	10.2	-	-	
第 288 図 8	写真 271-3	D0210	-	遺物包含層	三脚形土製品	側面：連続刺突文。	2.5YR6/8 橙、10YR7/4 に近い黄褐色	1mm 以下の石英・長石少量。 白色岩片少量。	(2.8)	(2.8)	0.7	3.5	-	-	
-	-	D0211	-	溝跡	土器片加工品 (円盤状)	土器片素材 (胴部、外面：斜位平行沈線文、縄文 RL か。内面：ミガキ)。側面：打欠き。	表面：10YR6/2 灰黄褐、裏面：10YR8/3 浅黄褐	1mm 以下の石英・長石少量。 黄褐色岩片 (繊維状) 少量。	4.3	4.5	0.8	18.4	-	-	
-	-	D0212	-	その他	土器片加工品 (円盤状)	土器片素材 (胴部、外面：縄文 Lr)。側面：打欠き。	表面：10YR7/2 ～ 7/4 に近い黄褐色	1mm 以下の石英・長石少量。 黄褐色岩片 (繊維状) 少量。	5.1	4.9	1.1	23.8	-	-	
第 296 図 5	写真 280-8	D0213	-	その他	土器片加工品 (円盤状)	土器片素材 (胴部、外面：縄文 Lr)。側面：打欠き。	表面：10YR6/4 に近い黄褐色、裏面：10YR7/4 に近い黄褐色	1mm 以下の石英・長石少量。	4.6	4.4	0.8	18.0	-	-	
第 279 図 7	写真 261-5	D0214	-	壺状遺構	土器片加工品 (円盤状)	土器片素材 (底部、外面：斜位短線文。側面：打欠き。	表面：5YR4/2 灰褐、裏面：5YR4/1 褐色	1mm 以下の石英・長石少量。 雲母片少量。	4.5	4.6	1.1	22.6	-	-	
第 295 図 4	写真 278-16	D0215	-	その他	土器片加工品 (円盤状)	正面：縦位沈線文。背面：背筋凹線。	5YR6/6 橙、5YR4/1 褐灰、5YR2/1 黒褐	1mm 以下の石英・長石少量。 黒色岩片少量。	(3.6)	(2.2)	(1.7)	12.8	-	-	
第 284 図 1	写真 266-1	D0216	-	壺状遺構	土器片加工品 (円盤状)	土器片加工品	10YR7/3 に近い黄褐色	1mm 以下の石英・長石少量。 白色岩片 (繊維状) 少量。	(2.1)	(1.2)	1.0	2.0	-	-	
第 283 図 6	写真 265-4	D0217	-	土坑	土器片加工品 (円盤状)	表・裏・側面：刺突文・泡肌。	表面：10YR5/2 灰黄褐、10YR6/3 に近い黄褐色、裏面：10YR4/1 褐灰	1mm 以下の石英・長石少量。 黄色岩片 (繊維状) 少量。	4.7	5.5	0.9	22.6	-	-	
第 294 図 5	写真 278-9	D0218	-	基本層	土器片加工品 (円盤状)	表面：短沈線文。	表面：10YR8/2 灰白、10YR2/1 黒、裏面：10YR5/2 灰黄褐	1mm 以下の石英・長石少量。 黄褐色岩片 (繊維状) 少量。	(3.0)	(1.4)	1.1	3.6	-	-	
第 288 図 3	写真 270-6	D0219	-	遺物包含層	土器片加工品 (円盤状)	土器片素材 (胴部、外面：縄文 Lr、半縦短線文、ミガキ。内面：ミガキ)。側面：打欠き。	表面：10YR5/2 灰黄褐、10YR4/1 褐灰、裏面：10YR5/2 灰黄褐、10YR7/4 に近い黄褐色	1mm 以下の石英・長石少量。 白色岩片 (繊維状) 少量。	7.7	6.6	0.8	47.2	-	-	
第 276 図 3	写真 258-3	D0220	-	壺状住居跡	ニチュア土器 (浅鉢)	内面・外面に種子瓦痕。丸底。口径 (5.1) cm。	外面：7.5YR7/6 橙	1mm 程度以下の石英・長石少量。	2.5	(5.6)	-	20.8	胴部～胴部	3/5	圧痕
第 278 図 8	写真 260-12	D0222	-	壺状住居跡	ニチュア土器 (深鉢)	外面：縄文 Lr、縦位隆線文、縦位隆線文。内外面に灰化物付着。底径 (4.5) cm。	外面：10YR6/4 に近い黄褐色、7.5YR7/4 に近い黄褐色	0.5mm 以下の石英・長石少量。 白色岩片 (繊維状) 少量。	(2.6)	(6.0)	-	17.8	胴部～底部	一部	-
第 278 図 9	写真 260-13	D0223	-	壺状住居跡	ニチュア土器 (深鉢)	底径 (3.7) cm。	外面：10YR4/1 褐灰 内面：10YR4/2 灰黄褐	微細な石英。1mm 程度以下の白色岩片少量。	(2.2)	(5.2)	-	6.6	胴部～底部	一部	-
第 278 図 10	写真 260-14	D0224	-	壺状住居跡	ニチュア土器 (深鉢)	外面：縄文 Lr、底径 (3.0) cm。	外面：10YR4/2 灰黄褐、10YR5/3 に近い黄褐色 内面：10YR3/1 黒褐	0.5mm 以下の石英・長石少量。	(1.8)	(3.9)	-	3.5	胴部～底部	一部	-
-	-	D0225	-	掘立柱建物跡	ニチュア土器 (器種不明)	外面：底部部分リ。内面：底部ミガキ。	表面：7.5YR6/6 橙、裏面：10YR2/1 黒	0.5mm 以下の石英・長石少量。 黄褐色岩片 (繊維状) 少量。	(1.4)	(3.2)	-	6.5	底部	一部	-
第 280 図 6	写真 262-3	D0226	-	フラスコ状土坑	ニチュア土器 (深鉢)	外面：口縁上部部に把手、ミガキ。内外面に瓦痕。口径 3.9cm、底径 3.4cm。	外面：10YR4/1 褐灰、10YR5/2 灰黄褐、10YR6/2 灰黄褐 内面：10YR5/1 褐灰、10YR6/2 灰黄褐	1mm 以下の石英・長石少量。 白色岩片 (繊維状) 少量。	5.5	5.3	-	62.0	胴部～底部	略完形	-
-	-	D0228	-	フラスコ状土坑	ニチュア土器 (器種不明)	無文	外面：5YR6/6 橙、5YR5/2 灰褐 内面：5YR6/6 橙	0.5mm 以下の石英・長石少量。 雲母片少量。	(1.9)	(3.5)	-	17.2	底部	一部	-
-	-	D0229	-	フラスコ状土坑	ニチュア土器 (器種不明)	-	外面：7.5YR2/6 橙、7.5YR5/2 褐灰 内面：7.5YR2/6 橙	微細な石英・長石少量。 雲母片少量。	(1.1)	(3.5)	-	8.3	底部	一部	-
-	-	D0230	-	フラスコ状土坑	不明	表面：ミガキ、連続刺突文。	表面：10YR7/3 に近い黄褐色、灰褐、7.5YR6/2、裏面：10YR6/2 灰黄褐、10YR5/1 褐灰	1mm 以下の石英・長石少量。	(4.0)	(1.5)	(0.7)	3.4	-	一部	-
第 282 図 8	写真 264-4	D0231	-	土坑	ニチュア土器 (浅鉢)	外面：口縁上部部に突起。内面：一部ミガキ。丸底。口径 4.2cm。	外面：7.5YR8/2 灰白、7.5YR8/6 浅黄褐 内面：7.5YR8/6 浅黄褐、7.5YR7/6 橙	1mm 以下の石英・長石少量。 白色岩片 (繊維状) 少量。	3.4	5.2	-	22.6	胴部～底部	完形	-
第 283 図 5	写真 265-3	D0232	-	土坑	ニチュア土器 (鉢)	無文。口径 4.2cm。底径 (2.8) cm。	外面：10YR2/1 黒褐 内面：10YR3/1 黒褐	雲母片少量。微細な石英・長石少量。	2.8	(4.2)	-	15.0	口縁部～底部	2/3	-
第 283 図 7	写真 265-5	D0233	-	土坑	ニチュア土器 (浅鉢)	外面：縦位沈線文、沈線文。底径 3.4cm。	外面：10YR4/1 褐灰、10YR7/2 灰黄褐 内面：10YR3/2 黒褐	最大 4mm 程度の長石。黄褐色岩片 (繊維状) 少量。	(1.1)	(3.7)	-	13.6	胴部～底部	一部	-
第 283 図 10	写真 265-8	D0234	-	土坑	ニチュア土器 (浅鉢)	外面：口縁上部部に連続沈線文、胴部ミガキ。内面：ミガキ。	外面：5YR6/6 橙、10YR7/6 明黄褐 (一部) 内面：5YR6/6 橙	1mm 前後の石英・長石少量。 雲母片少量。	(1.8)	(6.8)	-	11.8	口縁部～胴部	一部	-
第 279 図 4	写真 261-2	D0235	-	壺状遺構	ニチュア土器 (鉢)	外面：口縁部に横位隆線文。	内外面：7.5YR5/6 明褐、10YR6/4 に近い黄褐色	1mm 程度以下の石英・長石少量。	(3.0)	(2.7)	-	6.2	胴部～胴部	一部	-
第 279 図 8	写真 261-6	D0236	-	壺状遺構	ニチュア土器 (台付浅鉢)	外面：ミガキ、口縁部に貫通孔 2 か所 (径 0.4cm)。内面：ミガキ。台付径 (2.3) cm。	内外面：10YR6/2 に近い黄褐色	0.5mm 以下の石英・長石。黄褐色岩片 (繊維状) 少量。	(2.8)	(4.8)	-	14.2	口縁部～底部	1/2	-

第 20-9 表 土製品観察表

図番号 (第 3 分冊)	写真番号 (第 4 分冊)	登録	遺構名	種別	所属		器種分類	特徴	色調	胎土	法量 (cm・g)		現存状況		接合関係 (同一個体)	分析項目	
					内部施設	層位					取上番号	最大長	最大幅	最大厚			重量
第 280 図 4	写真 261-11	D0237	SX7	壁穴遺構	-	堆積土	ニチュア土器 (深鉢)	外面：縦文 RL、縦位平行沈線文、底部にミガキ。内面：ミガキ。底径 4.0cm。 内面：口縁部に S 字状隆線文。	外面：10YR7/3 に近い黄褐色。黄褐色に近しい黄褐色。10YR6/2 灰黄褐色。10YR8/3 黄褐色。 内面：7.5YR6/4 に近い黄褐色。7.5YR5/2 灰褐色。	1mm 以下の石英少量。黄褐色岩片 (繊維状) 少量。 1mm 程度の石英・長石微量。	(2.1)	(4.8)	-	23.6	胴部～底部	一部	-
第 280 図 3	写真 261-10	D0238	SX7	壁穴遺構	-	堆積土	ニチュア土器 (浅鉢)	無文。内面：外周にミガキ。内外面に圧痕。	外面：7.5YR6/4 に近い黄褐色。7.5YR5/2 灰褐色。 内面：7.5YR4/3 灰褐色。	1mm 以下の石英・長石少量。黄褐色岩片 (繊維状) 少量。 1mm 程度の石英・長石微量。	(2.2)	(3.4)	-	4.3	口縁部～胴部	一部	-
第 280 図 2	写真 261-9	D0239	SX7	壁穴遺構	-	堆積土	ニチュア土器 (注口土器)	無文。内面：外周にミガキ。内外面に圧痕。	外面：10YR5/2 灰黄褐色。10YR4/1 褐灰。10YR5/1 褐灰。 内面：10YR4/1 褐灰。10YR5/1 褐灰。	0.5mm 以下の石英・長石少量。黄褐色岩片 (繊維状) 少量。 1mm 以下の石英・長石少量。	(3.2)	(4.9)	-	8.6	口縁部～胴部	1/4	-
第 285 図 9	写真 268-3	D0240	SX14	遺物包含層	-	確認面	ニチュア土器 (浅鉢)	外面：口縁上部部・胴部・底部に縦文 LR。内面：細文 LR。底部にミガキ。内外面、破面面に圧痕。口径 (5.4) cm。底径 (3.2) cm。	外面：10YR6/4 に近い黄褐色。10YR6/3 に近い黄褐色。 内面：10YR5/3 に近い黄褐色。	1mm 以下の石英・長石少量。	2.4	(5.7)	-	10.6	口縁部～底部	1/4	-
第 286 図 5	写真 268-3	D0241	SX17	遺物包含層	-	堆積土 1 層	ニチュア土器 (深鉢)	無文。内面：口縁部に圧痕。口径 4.2cm。底径 3.0cm。	外面：7.5YR4/2 灰黄褐色。7.5YR6/4 に近い黄褐色。7.5YR5/3 に近い黄褐色。 内面：7.5YR4/3 黄褐色。7.5YR5/4 に近い黄褐色。	1mm 程度の石英・長石少量。	(6.1)	4.2	-	49.2	口縁部～底部	略完形	-
第 286 図 6	写真 269-4	D0242	SX17	遺物包含層	-	堆積土 1 層	ニチュア土器 (鉢)	無文。口径 3.7cm。底径 3.8cm。	外面：10YR4/1 褐灰。10YR6/2 灰黄褐色。10YR5/1 褐灰。 内面：10YR4/2 灰黄褐色。	1mm 程度の石英・長石少量。白色岩片 (繊維状) 微量。	(4.1)	4.6	-	44.6	口縁部～底部	略完形	-
-	D0243	-	SX17	遺物包含層	-	堆積土 1 層	ニチュア土器 (器種不明)	外面：胴下部・底部ミガキ。内面：底部一部ミガキ。	外面：10YR6/4 に近い黄褐色。10YR3/1 黒褐色。 内面：10YR3/1 黒褐色。	1mm 以下の石英・長石微量。黄褐色岩片 (繊維状) 少量。	(1.6)	(3.3)	-	8.0	底部	一部	-
-	D0244	-	SX17	遺物包含層	-	堆積土	ニチュア土器 (器種不明)	外面底部に葉脈状痕。	外面：5YR6/8 黄褐色。7.5YR7/6 黄褐色。 内面：5YR6/8 黄褐色。7.5YR6/3 に近い黄褐色。	1mm 以下の石英・長石微量。	(1.7)	(3.3)	-	10.6	底部	一部	-
第 286 図 7	写真 269-5	D0245	SX17	遺物包含層	-	堆積土 1 層	ニチュア土器 (深鉢)	外面：口縁部に短沈線文。	外面：10YR6/2 ～ 5/2 灰黄褐色。10YR4/1 褐灰。 内面：10YR2/1 黒褐色。	0.5mm 以下の石英・長石少量。0.5mm 以下の黒色岩片。	(3.6)	(3.0)	-	7.7	口縁部～胴部	一部	-
-	D0247	-	-	その他	-	不明	ニチュア土器 (器種不明)	-	外面：10YR6/2 ～ 5/2 灰黄褐色。10YR4/1 褐灰。 内面：10YR2/1 黒褐色。	1mm 以下の石英・長石微量。白色岩片 (繊維状) 少量。	(1.0)	(2.7)	-	5.0	底部	一部	-
第 296 図 14	写真 281-3	D0248	-	その他	-	不明	ニチュア土器 (器種不明)	無文。※ SK315 堆積土もしくは SX280 堆積土出土。底径 2.3cm。	外面：10YR3/1 黒褐色。10YR6/2 灰黄褐色。10YR4/1 褐灰。 内面：10YR6/6 明黄褐色。5YR6/4 に近い赤褐色。	0.5mm 以下の石英・長石少量。葉片少量。	(1.4)	(3.9)	-	10.6	胴部～底部	一部	-
-	D0249	-	SX717	遺物包含層	-	堆積土 2 層	不明	-	外面：10YR6/3、7/4 に近い黄褐色。7.5YR7/6 黄褐色。	1mm 以下の石英・長石微量。	(3.5)	(2.7)	(1.4)	9.0	-	一部	-
-	D0250	-	SX717	遺物包含層	-	堆積土	ニチュア土器 (器種不明)	-	外面：5YR6/6 黄褐色。5YR4/1 褐灰。	1mm 以下の石英・長石少量。	(0.7)	(3.0)	-	6.3	底部	一部	-
-	D0252	-	-	基本層	-	III 層	ニチュア土器 (器種不明)	-	外面：7.5YR6/4 に近い黄褐色。7.5YR4/1 褐灰。 内面：7.5YR2/1 黒褐色。	0.5mm 以下の石英・長石微量。葉片少量。	(1.3)	(4.1)	-	16.6	底部	一部	-
第 283 図 12	写真 265-11	D0253	SD16	溝跡	-	堆積土	ニチュア土器 (深鉢)	外面：縦位平行沈線文・交互斜交文・沈線文。	外面：7.5YR6/4 に近い黄褐色。7.5YR3/2 灰褐色。 内面：10YR5/3 に近い黄褐色。10YR3/1 黒褐色。	1mm 以下の石英・長石少量。	(3.2)	(2.9)	-	5.0	胴部	一部	-
第 283 図 13	写真 265-12	D0254	SD21	溝跡	-	堆積土	ニチュア土器 (深鉢)	無文。底径 2.8cm。	外面：10YR4/2 灰黄褐色。10YR6/2 灰黄褐色。 内面：10YR4/1 褐灰。	1mm 程度の石英・長石少量。黄褐色岩片 (繊維状) 少量。	(2.6)	(4.3)	-	14.8	胴部～底部	一部	-
-	D0255	-	Pt410	柱穴	-	堆積土	ニチュア土器 (器種不明)	外面：底部粗いミガキ。	外面：5YR6/6 黄褐色。10YR7/4 に近い黄褐色。5YR6/6 黄褐色。10YR7/4 に近い黄褐色。7.5YR4/2 灰褐色。 内面：10YR5/3 に近い黄褐色。10YR4/1 褐灰。	0.5mm 以下の石英・長石微量。2mm 程度の白色岩片 (繊維状) 少量。	(1.1)	(4.8)	-	13.0	底部	一部	-
第 292 図 4	写真 275-17	D0257	-	遺物確認面	-	-	ニチュア土器 (鉢)	外面：口縁部に縦位沈線文、胴部に横位弧状沈線文。内面：工具によるナナ、工具痕。	外面：10YR5/3 に近い黄褐色。10YR6/3 に近い黄褐色。 内面：10YR5/3 に近い黄褐色。10YR4/1 褐灰。	白色岩片少量。	(2.6)	(2.5)	-	6.3	口縁部～底部	一部	-
第 292 図 9	写真 276-3	D0258	-	遺物確認面	-	-	ニチュア土器 (深鉢)	外面：斜位平行沈線文、縦位平行沈線文。内面：ミガキ。底径 (4.8) cm。	外面：10YR3/1 黒褐色。10YR7/3 に近い黄褐色。10YR6/2 灰黄褐色。10YR6/3 に近い黄褐色。 内面：10YR5/3 に近い黄褐色。10YR4/1 褐灰。	1mm 程度の石英・長石少量。岩片少量。	(3.7)	(7.0)	-	19.2	胴部～底部	一部	-
第 292 図 11	写真 276-4	D0259	-	遺物確認面	-	-	ニチュア土器 (深鉢)	外面：縦文 LR、弧状平行沈線文、一部ミガキ。内面：一部ミガキ。内外面に炭化物付着。	外面：10YR7/3 に近い黄褐色。10YR5/1 褐灰。 内面：10YR4/2 灰黄褐色。10YR2/2 黒褐色。	微細な石英・長石。白色岩片 (繊維状) 少量。	(3.5)	(4.6)	-	10.6	胴部～底部	一部	-
第 293 図 16	写真 276-2	D0260	-	基本層	-	III 層	ニチュア土器 (深鉢)	外面：縦文 RL。底部ミガキ。底径 3.2cm。	外面：7.5YR6/3 に近い黄褐色。7.5YR5/3 に近い黄褐色。 内面：7.5YR3/1 黒褐色。	微細な石英・長石微量。白色岩片少量。	(4.0)	(5.4)	-	50.0	胴部～底部	1/2	-
第 292 図 5	写真 275-18	D0261	-	遺物確認面	-	-	ニチュア土器 (浅鉢)	外面：縦位沈線文・連刺状突文。内面：口縁上端部に渦巻状隆線文。	外面：7.5YR6/6 黄褐色。10YR6/2 灰黄褐色。10YR6/6 明黄褐色。10YR5/2 灰黄褐色。 内面：10YR6/6 明黄褐色。10YR5/2 灰黄褐色。	0.5mm 程度の石英・長石少量。1mm 程度の黄褐色岩片 (繊維状) 微量。	(1.4)	(2.7)	-	2.2	口縁部	一部	-
第 292 図 6	写真 276-1	D0262	-	遺物確認面	-	-	ニチュア土器 (深鉢)	外面：口縁部に隆線文。	外面：10YR4/2 灰黄褐色。10YR4/1 褐灰。 内面：10YR4/1 褐灰。	0.5mm 以下の白色岩片少量。葉片少量。	(2.2)	(2.8)	-	4.2	口縁部	一部	-
第 292 図 7	写真 276-2	D0265	-	遺物確認面	-	-	ニチュア土器 (深鉢)	口縁部に貫通孔 (径 0.3cm)。	外面：7.5YR6/4 に近い黄褐色。7.5YR4/1 褐灰。内面：10YR3/1 黒褐色。	0.5mm 以下の石英・長石少量。0.5mm 程度の赤色岩片少量。	(3.1)	(1.9)	-	4.0	口縁部	一部	-

第20-10表 土製品観察表

図番号 (第3分冊)	写真番号 (第4分冊)	登録	所属		器種分類	特徴	色調	胎土	法量 (cm・g)		残存状況		接合関係 (同一個体)	分析項目
			遺構名	種別					内部施設	層位	取上番号	最大長		
第292図8	写真276-6	D0266	-	遺構確認面	ニチュア土器 (深鉢)	無文。外面：胴部粗いミガキ、底部ミガキ。内面：一部ミガキ。底径4.4cm。	外面：7.5YR5/4にぶい、褐。7.5YR5/6明褐色。内面：10YR3/1黒褐。	最大5mmの長石少量、白色岩片少量含む。5mm程度の赤色岩片微量。	(2.9)	(5.9)	-	35.2	-	-
第292図12	写真276-7	D0267	-	遺構確認面	ニチュア土器 (深鉢)	外面：渦巻状沈線文、平行沈線文+交互刺突文。内面：ミガキ。	外面：7.5YR5/4にぶい、褐。7.5YR4/1褐色。内面：7.5YR5/4にぶい、褐。	1mm程度の石英・長石少量。	(2.6)	(3.3)	-	6.1	-	-
-	-	D0268	-	遺構確認面	不明	-	2.5YR4/4にぶい、赤褐。	1mm以下の石英・長石微量。	(1.9)	(1.1)	(0.7)	1.1	-	-
第293図17	写真278-3	D0269	-	基本層	ニチュア土器 (鉢)	口縁部に貫通孔(0.7×0.5cm)。口径(2.6)cm。	外面：7.5YR4/1褐色、7.5YR5/3にぶい、褐。7.5YR3/1黒褐。内面：7.5YR5/4にぶい、褐。	3mm以下の白色岩片少量。	(2.6)	(3.4)	-	10.4	-	-
第291図6	写真273-4	D0270	-	遺構確認面	土偶	額部平行沈線文、平行押し文。	表面：7.5YR4/1褐色。	1mm以下の石英・長石少量。	(2.0)	(3.1)	(1.2)	4.6	-	-
第293図6	写真277-4	D0271	-	基本層	ニチュア土器 (深鉢)	外面：沈線文、平行・縦位・弧状沈線文。内面：底部一部ミガキ。外面底部付近に炭化物付着。底径3.4cm。	外面：7.5YR5/6明褐色、7.5YR4/1褐色。内面：10YR5/3にぶい、黄褐、10YR3/1黒褐。	1mm程度の石英微量。	(2.0)	(3.4)	-	11.8	-	-
第296図7	写真280-10	D0272	-	その他	ニチュア土器 (深鉢)	無文。種子圧痕。口径(3.2)cm。底径1.4cm。	外面：5YR4/3にぶい、赤褐。内面：5YR4/8赤褐。	1mm以下の石英・長石少量。	(3.5)	(3.2)	-	7.2	-	-
第296図9	写真280-12	D0273	-	その他	ニチュア土器 (深鉢)	外面：突起(一部欠損)、連続刺突文、縦位沈線文、渦巻状・三角形沈線文。	外面：7.5YR3/1黒褐。内面：7.5YR4/1褐色。7.5YR6/6褐色。微細な赤色岩片微量。	1mm程度の石英微量。1mm程度の白色岩片微量。1~4mm程度の赤色岩片微量。	(2.3)	(3.4)	-	1.4	-	-
第296図11	写真280-14	D0274	-	その他	ニチュア土器 (器種不明)	外面：ミガキ。外面に炭化物付着。貫通孔3か所以上(径0.4cm)。	外面：7.5YR3/1黒褐。内面：7.5YR4/1褐色。7.5YR6/6褐色。微細な石英少量。微細な黄褐色岩片微量。	0.5mm以下の石英・長石少量。	(1.5)	(3.1)	-	3.1	-	-
-	-	D0275	-	その他	不明	縦位押し文Lt。	表面：7.5YR4/2褐色。	0.5mm以下の石英・長石少量。葉母片微量。	(3.2)	(1.8)	(2.3)	12.6	-	-
第296図10	写真280-13	D0276	-	その他	ニチュア土器 (深鉢)	無文。外面：底部ミガキ。底部に種子圧痕。底径2.5cm。	内外面：10YR7/3にぶい、黄褐、10YR5/1赤褐。	最大2mmの石英・長石少量。	(1.9)	(3.6)	-	10.6	-	-
-	-	D0277	-	その他	ニチュア土器 (器種不明)	-	内外面：10YR7/4にぶい、黄褐、10YR5/1赤褐。	1mm以下の石英・長石少量。赤褐岩片少量。葉母片少量。	1.5	(2.5)	-	8.3	-	-
第296図8	写真280-11	D0278	-	その他	ニチュア土器 (鉢)	無文。	外面：10YR2/1黒褐。内面：10YR3/2黒褐。	0.5mm程度の長石少量。	(2.6)	(2.1)	-	2.8	-	-
第294図6	写真278-10	D0279	-	基本層	ニチュア土器 (浅鉢)	突起付被沈線。円形突起+刺突文。内面：ミガキ。	外面：10YR7/4にぶい、黄褐、10YR5/2灰黄褐。内面：10YR5/3にぶい、赤褐、10YR6/4にぶい、黄褐。	1mm程度の石英・長石少量。	(2.2)	(3.2)	-	8.3	-	-
第279図2	写真260-17	D0281	-	掘穴柱建物跡	土器片+土器 (内底状)	土器片素材(底底)。外面：彌代圧痕。内面：打欠。	表面：5YR5/6明赤褐、5YR4/1褐色。裏面：10YR3/1黒褐。	1mm以下の石英・長石微量。黄褐色岩片(微細状)。	7.1	7.2	0.8	43.0	-	-
第276図10	写真258-11	D0282	-	竪穴住居跡	ニチュア土器 (器種不明)	外面：縄文上、底部ミガキ。内面：ミガキ。外面底部に圧痕。底径(3.8)cm。	外面：10YR3/2黒褐、10YR4/2灰黄褐。内面：10YR5/3にぶい、黄褐、10YR4/1褐色。	5mm以下の大きき主体に石英・長石少量。微細な黒色岩片少量。	(2.3)	(6.2)	-	18.6	-	-
-	-	D0283	-	竪穴住居跡	ニチュア土器 (器種不明)	外面：底部ミガキ。	外面：5YR5/4にぶい、赤褐、5YR4/2褐色。内面：5YR6/6褐色。	1mm以下の石英・長石少量。葉母片少量。	(0.8)	-	-	16.8	-	-
-	-	D0284	-	竪穴住居跡	ニチュア土器 (器種不明)	-	外面：5YR5/6明赤褐、5YR4/1褐色。内面：5YR5/6明赤褐。	0.5以下の石英・長石少量。黒色岩片少量。葉母片微量。	(1.1)	(4.0)	-	10.8	-	-
-	-	D0285	-	竪穴住居跡	ニチュア土器 (器種不明)	-	外面：5YR5/6明赤褐。内面：5YR5/6明赤褐。	0.5mm以下の石英・長石少量。葉母片微量。	(0.7)	(3.8)	-	7.9	-	-
-	-	D0286	-	掘穴柱建物跡	ニチュア土器 (器種不明)	無文。	外面：5YR5/6明赤褐。内面：5YR5/6明赤褐。	0.5mm以下の石英・長石少量。葉母片微量。	(1.8)	(2.2)	-	3.2	-	-
-	-	D0287	-	竪穴住居跡	ニチュア土器 (器種不明)	外面：底部一部ミガキ。内面：ミガキ。	外面：7.5YR6/4にぶい、黄褐、7.5YR4/2灰黄褐。内面：7.5YR6/4にぶい、黄褐。	1mm以下の石英・長石少量。	(1.8)	(4.8)	-	9.4	-	-
-	-	D0288	-	遺物包含層	ニチュア土器 (器種不明)	-	外面：10YR4/1褐色。内面：10YR5/3にぶい、黄褐。	3mm以下の石英・長石少量。葉母片少量。	(0.9)	(2.6)	-	4.9	-	-
-	-	D0289	-	遺物包含層	ニチュア土器 (器種不明)	外面：ミガキ。内面：ミガキ。	外面：2.5YR5/6明赤褐。内面：2.5YR5/6明赤褐、2.5YR4/2灰赤。	0.5mm以下の石英・長石微量。葉母片少量。	(1.1)	(4.2)	-	9.7	-	-
-	-	D0290	-	基本層	ニチュア土器 (器種不明)	外面：縄文上。	外面：5YR5/6明赤褐。内面：5YR5/4にぶい、赤褐。	0.5mm以下の石英・長石微量。	(1.3)	(2.5)	-	3.3	-	-
-	-	D0291	-	ブラスコ状土坑	ニチュア土器 (器種不明)	外面：底部彌代圧痕。	外面：5YR5/6明赤褐。内面：5YR5/6明赤褐。	0.5mm以下の石英・長石微量。葉母片少量。	(0.8)	(3.2)	-	5.3	-	-
-	-	D0292	-	土坑	ニチュア土器 (器種不明)	無文。外面：底部ミガキ。	外面：10YR7/4にぶい、黄褐。内面：10YR2/1黒褐。	1mm以下の石英・長石少量。葉母片少量。	(1.3)	(4.6)	-	3.8	-	-
-	-	D0293	-	溝跡	ニチュア土器 (器種不明)	内面に炭化物付着。	外面：7.5YR4/1褐色。内面：7.5YR4/2褐色。	1mm以下の石英・長石少量。葉母片微量。	(0.9)	(4.3)	-	19.4	-	-

第 20-11 表 土製品観察表

図番号 (第 3 分冊)	写真番号 (第 4 分冊)	登録	所属		器種分類	特徴	色調	胎土	法量 (cm・g)		現存状況		接合関係 (同一個体)	分析項目	
			遺構名	内部施設					取上番号	種別	層位	最大長			最大幅
-	D0294	-	-	遺構確認面	ニチュア土器 (器種不明)	-	外面：7.5YR7/6 橙、10YR7/4 に近い 黄緑 内面：10YR2/1 黒	1mm 以下の石英・長石少量。	(1.1)	(6.2)	-	12.6	一部	-	-
-	D0295	-	-	遺構確認面	ニチュア土器 (器種不明)	無文。	外面：10YR/6/2 灰黄褐、10YR6/3 にぶ い黄緑 内面：10YR2/1 黒	1mm 以下の石英・長石少量。	(2.1)	(5.6)	-	11.6	胴部～底部	-	-
-	D0296	-	-	遺構確認面	ニチュア土器 (器種不明)	無文。	外面：10YR7/3 に近い黄緑 灰黄褐 内面：10YR7/4 に近い黄緑	1mm 以下の石英・長石少量。 黄緑色岩片少量。	(2.3)	(5.2)	-	11.8	胴部～底部	-	-
第 202 図 10	写真 276-5	D0297	-	遺構確認面	ニチュア土器 (深鉢)	外面：明部細文 LR、横立沈線文。内面：ミガキ。内面に薬師瓦痕、 黒色塗痕跡。底径 (4.0) cm。	外面：10YR6/3 に近い黄緑、10YR5/2 灰黄褐 内面：10YR2/1 黒	0.5mm 以下の石英・長石少量。	(3.3)	(5.2)	-	10.0	胴部～底部	-	-
-	D0298	-	-	遺構確認面	ニチュア土器 (器種不明)	-	外面：10YR5/2 灰黄褐 内面：7.5YR6/3 に近い褐	微細な石英・長石少量。黒色岩 片少量。	(0.8)	(2.4)	-	4.5	一部	-	-
-	D0299	-	-	遺構確認面	ニチュア土器 (器種不明)	無文。外面：底部ミガキ。	外面：7.5YR6/6 橙 内面：7.5YR6/3 に近い褐	微細な石英・長石少量。	(1.3)	(3.6)	-	3.4	胴部～底部	-	-
-	写真 275-6	D0300	-	遺構確認面	土俵	背面：臀部外周に沿う沈線文、線状痕。	7.5YR6/6 に近い黄緑	黒色岩片少量。	(2.1)	(2.1)	(0.8)	2.0	一部	-	-
-	D0301	-	-	遺構確認面	ニチュア土器 (器種不明)	-	外面：胴部～底部 2.5YR7/3 浅黄 内面：2.5YR4/1 黄灰、2.5YR7/3 浅黄	1mm 以下の石英・長石少量。	(0.9)	(3.9)	-	13.0	一部	-	-
-	D0302	-	-	基本層	ニチュア土器 (器種不明)	無文。内面：ミガキ。	内外面：10YR5/2 灰黄褐、10YR4/1 褐 灰	0.5mm 以下の石英・長石少量。	(1.2)	(4.2)	-	1.3	口縁部	-	-
-	D0303	-	-	その他	ニチュア土器 (器種不明)	外面：胴下部ミガキ。内面：ミガキ。外底面に薬師瓦痕。	外面：2.5YR7/3 浅黄、2.5YR6/2 灰黄 内面：10YR7/6 明黄褐	0.5mm 以下の石英・長石少量。	(0.8)	(4.8)	-	4.8	一部	-	-
-	D0304	-	-	その他	ニチュア土器 (器種不明)	外面：ミガキ。	外面：5YR4/2 灰褐 内面：5YR5/4 赤褐	1mm 以下の石英・長石少量。	(1.0)	(3.6)	-	12.8	一部	-	-
-	D0306	-	-	窪穴住居跡	円筒形土製品	表面・側面：連続刺突文。	7.5YR6/6 橙、7.5YR4/2 灰褐	0.5mm 以下の石英・長石少量。 白色岩片 (纖維状) 少量。	(2.0)	(1.1)	(0.7)	1.2	一部	-	-
-	D0309	SX610	-	遺物包含層 1 層	ニチュア土器 (器種不明)	波状縁。波頂部に突起。首孔。外面：ミガキ。口縁上端部に短 沈線文。内面：ミガキ。	内外面：7.5YR5/4 に近い橙	0.5mm 以下の石英・長石少量。 白色岩片 (纖維状) 少量。	(1.7)	(1.7)	-	1.3	口縁部	-	-
-	写真 262-10	D0311	-	確認面	土俵	-	表面：5YR6/6 橙 外面：7.5YR7/6 橙 内面：7.5YR4/1 褐灰	1mm 以下の石英・長石少量。 白色岩片 (纖維状) 少量。	(1.5)	(2.3)	(1.3)	3.8	一部	-	-
-	D0312	SK509	-	土坑	不明	-	外面：7.5YR7/6 橙 内面：7.5YR4/1 褐灰	0.5mm 以下の石英・長石少量。 白色岩片 (纖維状) 少量。	(2.7)	(2.1)	(1.2)	6.0	一部	-	-
第 203 図 15	写真 278-1	D0314	-	基本層	ニチュア土器 (深鉢)	外面：横立沈線文、沈線文、貫通孔か (径 0.3cm)、首孔 2 か所。 内面：小波状口縁に沿う連続状沈線文。口径 (6.3) cm。	内外面：10YR7/4 ～ 6/4 に近い黄緑、 10YR6/1 ～ 4/1 褐灰、10YR3/1 黒褐	0.5mm 以下の石英・長石少量。 長石少量。	(5.0)	(7.0)	-	42.4	口縁部～胴部	3/5	-
第 288 図 10	写真 271-6	D0315	-	遺物包含層	ニチュア土器 (器種不明)	無文。底径 (4.0) cm。 土器片素材 (口縁部)。外面：縦位連続状沈線文、横位・ 斜位沈線文、斜位隆線文。三角形形成文。内面：ミガキ。側面： 打火き。前縁。内面に灰化物付着。	外面：5YR6/8 橙 内面：5YR6/8 橙	1mm 以下の長石少量。白色岩 片 (纖維状) 少量。	(1.4)	(4.6)	-	24.2	一部	-	-
第 288 図 9	写真 271-4	D0316	-	遺物包含層	土器片加工品 (三角形)	-	表面：7.5YR7/6 橙、裏面：7.5YR4/1 褐 灰	0.5mm 程度の石英・長石。白 色岩片。海綿骨片微量。	(4.2)	(4.4)	1.0	13.8	-	-	略完形

第21-1表 焼成粘土塊観察表

図番号 (第3分冊)	写真番号 (第4分冊)	登録 番号	所属		形状分類	特徴	色調	粘土	法量 (cm・g)		接合関係 (同一個体)	分析 番号	
			通稱名	種別					内部施設	取上番号			最大長
-	写真282-3	N001	窯穴住居跡	窯穴住居跡	-	表面：指痕跡。	7.5YR5/4 にぶい褐	1mm 程度の石英・長石・白色岩片。1mm 程度の黒色岩片少量。	4.0	3.7	2.5	26.5	胎土
-	写真282-2	N002	窯穴住居跡	窯穴住居跡	豆粒状	-	7.5YR6/6 橙	1mm 以下の白色岩片。1mm 程度の石英・長石少量。	1.6	1.9	1.2	3.0	-
-	写真282-1	N003	窯穴住居跡	窯穴住居跡	-	裏面：縮物圧痕。焼成不良。	5YR7/6 橙	1mm 程度の有色鉱物・白色岩片微量。	2.5	4.1	2.4	17.0	-
-	写真282-4	N004	窯穴住居跡	窯穴住居跡	-	表面：指・線状痕跡。裏面：不明圧痕。	7.5YR6/6 橙	1mm 程度の石英・長石。1mm 程度の有色鉱物・白色岩片少量。海面付針微量。	4.5	6.2	2.7	40.0	胎土
-	写真282-5	N005	窯穴住居跡	窯穴住居跡	-	-	10YR7/3 にぶい黄褐	1mm 程度の石英・長石・有色鉱物・白色岩片。2mm 程度の黄褐色岩片（繊維状）微量。	(2.3)	2.4	1.2	6.0	-
-	写真282-6	N006	窯穴住居跡	窯穴住居跡	-	表面：指痕跡。	5YR5/4 にぶい褐	1～2mm 程度の白色岩片多量。1mm 程度の石英・長石。1mm 以下の黒色岩片微量。	2.8	3.2	2.3	12.0	-
-	写真282-7	N007	窯穴住居跡	窯穴住居跡	-	-	7.5YR6/6 橙	1mm 程度の長石。1mm 以下の石英。1mm 程度の白色岩片少量。	2.0	2.5	1.3	4.5	-
-	写真282-8	N008	孤立柱建物跡	孤立柱建物跡	P5	表面：ナズ。	10YR8/3 黄褐橙	1mm 以下の石英・長石。1mm 程度の白色岩片少量。	(1.7)	(1.4)	(0.8)	14.0	-
-	写真282-7	N009	孤立柱建物跡	孤立柱建物跡	-	強い被熱による発泡。	2.5YR3/2 黒褐	1mm 以下の石英・長石。1mm 程度の白色岩片少量。	2.7	2.7	1.6	2.5	-
-	写真282-8	N010	孤立柱建物跡	孤立柱建物跡	-	裏面：不明圧痕。	10YR5/2 灰黄褐	1mm 程度の白色岩片。1mm 以下の石英・長石少量。	2.7	(3.4)	2.3	12.0	-
-	写真283-1	N011	孤立柱建物跡	孤立柱建物跡	-	-	10YR4/1 褐灰	1mm 以下の石英・長石。1～2mm 程度の黄褐色岩片（繊維状）。	3.6	4.0	2.0	20.0	-
-	写真283-4	N012	窯穴住居跡	窯穴住居跡	-	表面：不明圧痕。	7.5YR6/6 橙	1mm 以下の石英・長石。1～3mm 程度の黄褐色岩片（繊維状）少量。	4.1	4.5	2.1	26.5	-
-	写真283-5	N013	窯穴住居跡	窯穴住居跡	-	焼成不良。	7.5YR7/8 黄褐	1mm 以下の石英・長石。1mm 程度の白色岩片微量。	1.9	2.9	1.4	4.5	-
-	写真283-7	N014	窯穴住居跡	窯穴住居跡	-	焼成不良。	10YR7/4 にぶい黄褐	1mm 以下の石英・長石・有色鉱物。1mm 以下の重母微量。	(3.8)	(2.4)	1.7	16.5	-
-	写真283-6	N015	窯穴住居跡	窯穴住居跡	-	-	5YR5/4 にぶい赤褐	1mm 程度の石英・長石多量。1mm 程度の白色岩片少量。	(3.0)	(3.4)	(1.9)	15.0	-
-	写真283-6	N016	遺物包含層	遺物包含層	-	裏面：爪痕跡。胎土：縮物圧痕。	7.5YR6/4 にぶい橙	1mm 程度の石英・長石。1～2mm 程度の白色岩片少量。2mm 程度の黒色岩片微量。	(5.1)	(5.4)	3.7	68.5	-
-	写真285-1	N017	遺物包含層	遺物包含層	-	-	2.5YR5/4 にぶい赤褐	1mm 程度の石英・長石・黒色岩片多量。1mm 程度の白色岩片微量。	(2.9)	(4.5)	(3.0)	27.0	-
-	写真285-8	N018	遺物包含層	遺物包含層	-	表面：線状痕跡。裏面：指痕跡。赤緑顔料混和。	7.5YR/6/6 橙	1～2mm 程度の石英・長石。1mm 程度の白色岩片少量。	(2.8)	3.5	(2.1)	18.0	-
-	写真285-9	N019	遺物包含層	遺物包含層	-	裏面：ナズ。胎土：縮子圧痕。	7.5YR6/4 にぶい橙	1mm 程度の石英・長石・白色岩片・有色鉱物。	(3.3)	(4.1)	(1.5)	15.5	-
-	写真285-7	N020	遺物包含層	遺物包含層	-	胎土：縮物圧痕。	7.5YR7/6 橙	1mm 程度の石英・長石・有色鉱物。	(1.9)	(2.6)	(1.4)	6.5	-
-	写真285-7	N021	遺物包含層	遺物包含層	-	-	10YR6/3 にぶい黄褐	1mm 程度の石英・長石少量。1mm 程度の黒色岩片微量。	(3.9)	(3.5)	(1.9)	17.5	-
-	写真285-7	N022	遺物包含層	遺物包含層	-	-	10YR8/3 浅黄褐	1mm 程度の石英・長石少量。	3.1	3.4	2.3	10.0	-
-	写真285-10	N023	遺物包含層	遺物包含層	-	表面：不明圧痕。	10YR6/3 にぶい橙	1mm 程度の石英・長石。1mm 程度の白色岩片微量。	(1.9)	(3.8)	12.9	4.5	-
-	写真285-1	N024	石器集積	石器集積	-	表面：爪痕跡。	7.5YR5/6 明褐	1mm 程度の石英・長石・黒色岩片。1mm 程度の白色岩片微量。	2.0	2.0	1.1	4.0	-
-	写真287-1	N025	遺物包含層	遺物包含層	-	-	5YR5/6 明赤褐	1mm 程度の石英・長石・黒色岩片。1mm 程度の白色岩片少量。	2.1	2.1	1.3	3.5	-
-	写真286-1	N026	遺物包含層	遺物包含層	-	-	7.5YR6/6 橙	1mm 程度の石英・長石・白色岩片・黒色岩片少量。	1.5	2.9	1.8	6.5	-
-	写真286-2	N027	遺物包含層	遺物包含層	-	-	7.5YR5/4 にぶい褐	1mm 以下の石英・長石少量。1mm 以下の黒色岩片微量。	2.8	3.4	-	16.5	胎土
-	写真286-4	N028	遺物包含層	遺物包含層	-	-	10YR6/4 にぶい黄褐	1mm 以下の石英・長石。1mm 程度の黒色岩片微量。	1.9	2.0	1.5	5.5	-
-	写真286-5	N029	遺物包含層	遺物包含層	-	-	10YR3/1 黒褐	1mm 程度の石英・長石少量。1mm 程度の重母微量。	1.2	2.2	0.5	0.5	-
-	写真286-5	N030	遺物包含層	遺物包含層	-	側面：不明圧痕。	7.5YR6/6 橙	1mm 程度の黒色岩片多量。1mm 程度の石英・長石少量。	2.4	3.0	1.6	7.5	-
-	写真286-6	N031	遺物包含層	遺物包含層	-	表面・裏面：不明圧痕。	7.5YR6/6 橙	1mm 程度の石英・長石・黒色岩片多量。	2.5	2.9	1.7	12.6	-
-	写真286-6	N032	遺物包含層	遺物包含層	-	-	10YR7/2 にぶい黄褐	1mm 程度の石英・長石。1mm 程度の白色岩片少量。	(3.3)	(4.3)	1.5	14.6	-
-	写真286-3	N033	遺物包含層	遺物包含層	-	-	7.5YR6/4 にぶい橙	1～2mm 程度の黒色岩片多量。1～2mm 程度の石英・長石・白色岩片少量。	1.8	3.4	1.4	7.9	-
-	写真286-3	N034	遺物包含層	遺物包含層	-	側面：不明圧痕。焼成不良。	10YR5/2 灰黄褐	1mm 以下の石英・長石多量。1mm 程度の白色岩片。	5.2	4.0	3.0	91.5	-
-	写真286-8	N035	遺物包含層	遺物包含層	-	裏面：不明圧痕。	7.5YR6/4 にぶい橙	1mm 程度の石英・長石。1～3mm 程度の黄褐色岩片（繊維状）。	(3.3)	(3.2)	1.0	7.5	-
-	写真286-8	N036	遺物包含層	遺物包含層	-	-	7.5YR6/6 橙	1mm 程度の石英・長石・黄褐色岩片（繊維状）少量。	(2.8)	1.3	1.1	3.2	-

第 21-2 表 焼成粘土塊観察表

図番号 (第 3 分冊)	写真番号 (第 4 分冊)	登録 番号	運輸名	種別	所属		形状分類	特徴	色調	胎土	法量 (cm・g)		接合部除 (同一個体)	分析 番号	
					内部施設	層位					取上番号	最大長			最大幅
-	-	N037	運物包含層	-	-	-	-	-	7.5YR6/6 橙	1mm 程度の石英・長石・黒色岩片。	(1.7)	(3.3)	(2.3)	11.0	-
-	写真 286-7	N038	運物包含層	-	堆積土 1 層	-	-	側面：指痕跡。片手で曲った状態。	7.5YR7/6 橙	1mm 程度の黄褐色岩片 (繊維状)。1mm 程度の石英・長石・黒色岩片少量。	6.7	10.8	5.2	243.5	-
-	写真 283-8	N039	壁穴遺構	-	堆積土	-	団子状	側面：不明圧痕。	5YR5/6 明赤褐	1mm 以下の石英・長石・黒色岩片多量。1mm 程度の白色岩片少量。1mm 程度の雲母微量。	7.1	(7.7)	6.3	331.5	-
-	-	N040	運物包含層	-	堆積土 1 層	-	-	-	7.5YR6/6 橙	1mm 以下の石英・長石少量。1mm 以下の白色岩片微量。	2.2	2.6	1.3	5.7	-
-	-	N041	運物包含層	-	堆積土 1 層	-	-	裏面：指痕跡。	5YR5/6 明赤褐	1mm 以下の黒色岩片。1mm 程度の石英・長石少量。1mm 以下の白色岩片微量。	1.6	(2.2)	1.1	2.4	-
-	-	N042	運物包含層	-	堆積土 1 層	-	-	表面：ナゾ。	10YR/8/3 浅黄橙	1mm 程度の石英・長石。1mm 以下の黒色岩片少量。	(2.0)	(2.8)	1.4	5.5	-
-	-	N043	運物包含層	-	確認面	-	-	表面：ナゾ。	10YR8/2 灰白	1mm 程度の石英・長石を微量。	(1.6)	(2.0)	(0.8)	1.4	-
-	写真 287-3	N044	運物包含層	-	確認面	-	団子状	-	7.5YR6/6 橙	1mm 以下の石英・長石。1mm 程度の白色岩片少量。	5.6	5.8	4.6	99.0	-
-	写真 287-2	N045	運物包含層	-	堆積土	-	-	表面：線状痕跡。裏面：指痕跡。赤緑顔料混和。	7.5YR6/6 橙	1mm 程度の石英・長石。1mm 程度の黒色岩片少量。	4.1	2.0	2.1	15.3	-
-	写真 283-2	N046	碎跡	-	上面	-	-	表面：爪痕跡。	7.5YR7/6 橙	1mm 程度の石英・長石・黒色岩片少量。	2.5	3.1	1.2	5.3	-
-	写真 284-10	N047	土坑	-	堆積土	-	団子状	表面：不明圧痕。	5YR6/8 橙	1mm 以下の黒色岩片。1mm 程度の石英・長石少量。	3.5	4.1	2.1	25.0	-
-	写真 284-1	N048	フラスコ状 土坑	-	堆積土	-	団子状	-	7.5YR6/6 橙	1mm 以下の黒色岩片。2mm 程度の石英・長石少量。	2.5	3.2	2.1	12.2	-
-	写真 284-2	N049	フラスコ状 土坑	-	堆積土	-	団子状	表面：不明圧痕。	10YR2/1 黒	1mm 程度の石英・長石多量。1mm 程度の白色岩片少量。1mm 以下の雲母微量。	4.6	4.7	3.1	53.0	-
-	写真 284-3	N050	フラスコ状 土坑	-	堆積土 上層	-	団子状	表面：不明圧痕。	10YR7/4 に近い黄橙	1mm 程度の石英・長石。1mm 程度の白色岩片少量。海面骨針を微量。	3.9	4.2	3.3	41.2	-
-	写真 284-4	N051	フラスコ状 土坑	-	堆積土 8 層	-	豆粒状	-	7.5YR5/2 灰褐	1mm 程度の石英・長石・白色岩片少量。	(1.9)	1.8	(1.1)	3.0	-
-	写真 284-7	N052	土坑	-	堆積土	-	-	-	7.5YR6/4 に近い橙	1mm 以下の黒色岩片多量。1mm 程度の石英・長石少量。1mm 程度の白色岩片微量。	(2.7)	3.1	(1.3)	7.4	-
-	写真 284-5	N053	フラスコ状 土坑	-	堆積土	-	団子状	焼成不良。	2.5YR7/4 浅黄	1mm 以下の黒色岩片多量。1mm 程度の白色岩片少量。	6.9	7.9	5.4	166.5	-
-	写真 284-8	N054	土坑	-	堆積土	-	団子状	表面：指痕跡。側面：ナゾ。指痕跡。赤緑顔料混和。	10YR6/3 に近い黄橙	1mm 以下の石英・長石少量。	2.5	2.9	2.4	12.0	-
-	写真 284-6	N055	フラスコ状 土坑	-	堆積土 上層	-	-	表面：線状痕跡。胎土：不明圧痕。	5YR6/6 橙	1mm 以下の石英・長石少量。	2.2	2.7	2.0	9.4	-
-	-	N056	土坑	-	堆積土	-	-	強い凝結。	5YR5/4 に近い赤褐	1mm 以下の石英・長石少量。1mm 程度の褐色顔料混和。	2.6	3.0	0.2	8.8	-
-	写真 285-3	N057	柱穴	-	堆積土	-	団子状	表面：植物圧痕。	5YR6/4 に近い橙	1mm 程度の石英・長石少量。1mm 程度の白色岩片微量。	2.3	2.8	2.0	14.6	-
-	写真 285-2	N058	柱穴	-	堆積土	-	-	側面：線状痕？ 強い凝結による発泡。	5YR6/6 橙	微細な石英・長石を微量。	5.0	6.2	3.6	46.0	-
-	-	N059	柱穴	-	不明	-	-	裏面：ナゾ。胎土：種子痕？	2.5YR6/2 灰黄	1mm 程度の石英・長石多量。	(5.5)	(3.0)	(4.7)	51.5	-
-	写真 285-4	N060	柱穴	-	堆積土	-	-	-	10YR5/2 灰黄褐	1mm 程度の石英・長石。1mm 程度の白色岩片・黒色岩片少量。1mm 程度の雲母微量。	3.4	4.3	2.1	10.8	-
-	写真 285-5	N061	柱穴	-	堆積土	-	-	N061+N062：長 2.66、幅 3.66、厚 2.25、重 16.5 N061+N062：長 2.66、幅 3.66、厚 2.25、重 16.6	10YR6/3 に近い黄橙	1mm 以下の石英・長石。1mm 程度の黄褐色岩片 (繊維状) 少量。	2.7	3.4	2.0	12.6	N062
-	-	N062	柱穴	-	堆積土	-	-	表面：指痕跡。	10YR4/1 灰白	1mm 以下の石英・長石。1mm 程度の黄褐色岩片 (繊維状) 少量。	2.2	2.7	1.0	3.9	N061
-	-	N063	柱穴	-	堆積土	-	-	表面：指痕跡。	10YR5/4 に近い黄褐	1mm 以下の石英・長石。	2.5	(2.7)	2.0	6.8	-
-	-	N064	柱穴	-	堆積土	-	-	表面：黒色付着物。強い凝結。	10YR2/1 黒	微細な石英・長石。	2.0	3.8	1.7	8.7	-
-	写真 287-4	N065	運物確認面	-	-	-	イチジク状	表面：黒色付着物。裏面：葉脈圧痕。黒色付着物。	7.5YR6/6 橙	1mm 程度の石英・長石少量。	0.9	3.2	0.8	2.5	-
-	-	N066	運物確認面	-	-	-	-	表面：指痕跡。	2.5YR7/3 浅黄	1mm 以下の黒色岩片。	(1.7)	2.2	1.1	3.1	-
-	-	N067	運物確認面	-	-	-	-	表面：指痕跡。	10YR6/4 に近い黄橙	1mm 程度の石英・長石。1mm 程度の白色岩片・黒色岩片少量。	2.1	2.8	1.4	6.3	-
-	写真 287-5	N068	運物確認面	-	-	-	豆粒状	-	7.5YR6/6 橙	1mm 程度の黒色岩片少量。1mm 程度の白色岩片少量。	2.1	2.8	1.0	5.5	-
-	写真 287-7	N069	運物確認面	-	-	-	イチジク状	-	10YR5/4 に近い黄褐	1mm 程度の黒色岩片少量。1mm 程度の石英・長石少量。	0.8	2.8	0.7	1.3	-
-	写真 287-6	N070	運物包含層	-	確認面	-	団子状	-	7.5YR6/6 橙	1mm 程度の石英・長石少量。	1.9	2.3	1.6	4.7	-
-	-	N071	運物確認面	-	-	-	-	表面：黒色付着物。強い凝結。	7.5YR6/6 橙	1mm 程度の石英・長石・白色岩片少量。	32.9	3.5	2.3	23.8	-
-	-	N072	運物確認面	-	-	-	-	表面：黒色付着物。胎土：植物圧痕。	7.5YR6/4 に近い橙	1mm 以下の石英・長石。	(2.2)	(2.6)	(1.2)	6.1	-
-	-	N073	運物確認面	-	-	-	-	表面：黒色付着物。胎土：植物圧痕。	10YR8/2 灰白	1mm 程度の石英・長石少量。	(2.7)	3.1	1.3	6.3	-
-	写真 287-10	N074	運物確認面	-	-	-	タブレット状	表面：不明圧痕。赤緑顔料混和。	5YR6/6 橙	1mm 以下の黒色岩片。	5.6	6.9	1.5	36.4	-
-	写真 287-8	N075	運物確認面	-	-	-	豆粒状	-	7.5YR7/6 橙	1mm 程度の石英・長石・黒色岩片。1mm 程度の黄褐色岩片 (繊維状) 少量。	1.8	2.4	1.2	3.5	-
-	写真 287-9	N076	運物確認面	-	-	-	-	表面：指痕跡。	10YR5/4 に近い黄褐	1mm 程度の白色岩片微量。	2.7	(2.9)	(2.0)	8.3	-
-	写真 287-11	N077	運物確認面	-	-	-	-	表面：指痕跡。	7.5YR6/6 橙	1mm 以下の黒色岩片多量。1mm 程度の石英・長石少量。	2.4	3.8	1.7	13.2	-
-	-	N078	運物確認面	-	-	-	-	強い凝結。	5YR5/6 明赤褐	1mm 程度の石英・長石少量。	2.5	2.9	2.0	8.5	-
-	写真 287-12	N079	運物確認面	-	-	-	イチジク状？	-	7.5YR6/6 橙	1mm 以下の黒色岩片。1mm 以下の石英・長石・白色岩片少量。	1.1	2.3	0.9	2.5	-

第 21-3 表 焼成粘土塊観察表

図番号 (第 3 分冊)	写真番号 (第 4 分冊)	登録 番号	所属		形状分類	特徴	色調	粘土		法量 (cm・g)		接合関係 (同一個体)	分析 番号
			通構名	種別				内部施設	層位	取上番号	取上層位		
-	写真 288-1	N080	-	遺構確認面	-	表面：爪痕跡？ 裏面・側面：指痕跡。	5YR7/6 赤褐	1mm 以下の石英・長石・白色岩片少量。 1mm 以下の黒色岩片多量。1mm 程度の石英・長石。1mm 程度の赤色岩片少量。 1mm 程度の葉片微量。	(2.1)	(1.8)	(1.6)	5.1	-
-	写真 288-2	N081	-	遺構確認面	-	-	10YR6/3 にぶい黄橙	1mm 以下の黒色岩片多量。1mm 程度の石英・長石。1mm 程度の赤色岩片少量。 1mm 程度の葉片微量。	3.0	3.6	1.7	12.0	-
-	写真 288-3	N082	-	遺構確認面	-	-	7.5YR6/6 橙	1mm 以下の黒色岩片多量。1mm 程度の石英・長石・黒色岩片少量。	2.6	2.9	1.4	8.5	-
-	写真 288-4	N083	-	遺構確認面	-	表面：爪痕跡。裏面：ナズ。	10YR7/2 にぶい黄橙	1mm 以下の石英・長石・黒色岩片少量。	1.4	2.1	0.6	1.5	-
-	写真 288-5	N084	-	遺構確認面	-	表面：線状剥離。不明圧痕。裏面：不明圧痕。	5YR4/3 にぶい赤褐	1mm 程度の石英・長石・白色岩片少量。	2.5	3.8	1.9	14.4	-
-	写真 288-6	N085	-	基本層	III 層	強い焼熱。	10YR8/3 黄褐	1mm 程度の石英・長石。1mm 程度の白色岩片微量。	3.0	4.2	2.2	12.2	-
-	写真 288-7	N086	-	基本層	III 層	裏面・側面：不明圧痕。	7.5YR7/4 にぶい橙	1mm 程度の石英・長石。	2.9	2.8	2.3	15.4	-
-	写真 288-8	N087	-	基本層	IV 層	-	7.5YR6/6 橙	1～2mm 程度の石英・長石。1mm 以下の黒色岩片微量。	1.6	1.8	1.2	2.6	-
-	写真 288-9	N088	-	基本層	IV 層	側面：植物圧痕。	7.5YR6/4 にぶい橙	1mm 程度の石英・長石。1mm 程度の白色岩片微量。	1.8	2.6	1.3	3.2	-
-	写真 288-10	N089	-	基本層	IV 層	強い焼熱。確認調査。	10YR6/4 にぶい黄橙	1mm 以下の黒色岩片。1mm 程度の石英・長石・白色岩片少量。	2.4	4.2	1.9	9.9	-
-	写真 288-11	N090	-	その他	攪乱	強い焼熱。確認調査。	7.5YR7/6 橙	1mm 以下の黒色岩片多量。1mm 程度の石英・長石・黒色岩片少量。	3.0	5.1	2.1	30.2	-
-	写真 288-12	N091	-	その他	攪乱	-	7.5YR7/6 橙	1mm 以下の石英・長石・黒色岩片。	3.5	4.3	2.5	24.4	-
-	写真 288-13	N092	-	その他	攪乱	表面：植物圧痕。	10YR2/1 黒	1mm 以下の石英・長石・黒色岩片少量。	2.9	3.1	1.4	6.3	-
-	写真 288-14	N093	-	その他	攪乱	表面：不明圧痕。強い焼熱。	10YR3/1 黒褐	1mm 程度の石英・長石微量。	2.8	2.8	1.2	7.1	-
-	写真 288-15	N094	-	その他	排土	-	7.5YR6/6 橙	1mm 程度の石英・長石・黒色岩片。1～2mm 程度の黄褐色岩片（線状）微量。	3.9	6.9	2.1	45.2	-
-	写真 288-16	N095	-	基本層	I 層	表面：指・不明圧痕。	10YR6/4 にぶい黄橙	1mm 以下の石英・長石・黒色岩片微量。	1.2	1.6	1.2	2.4	-
-	写真 284-9	N096	-	土坑	堆積土	表面：指・爪痕跡。裏面：葉・不明圧痕。赤採顔料混和。	5YR5/4 にぶい赤褐	1mm 以下の石英・長石・白色岩片少量。	2.7	3.8	1.4	8.6	-
-	写真 283-3	N097	-	壁穴状遺構	堆積土 3 層	表面・胎土：不明圧痕。	7.5YR6/6 橙	1mm 程度の石英・長石・黒色岩片少量。	3.1	3.4	0.9	8.3	-

第 22-1 表 石器観察表

図番号 (第 3 分冊)	写真番号 (第 4 分冊)	登録	所属		器種分類	石材	母岩分類		特徴	自然面	法量 (mm・g)		残存率	接合関係	分析番号	
			遺跡名	内部施設			種別	取上番号			器種	岩石名				母岩
第 319 図 2	写真 209-9	S00008	1 区南東陣 土坑群	アラスコ状 土坑	石匙	1 類	流紋岩類	黒曜石	-	-	-	-	-	-	-	黒曜石
第 371 図 5	写真 355-6	S00017	-	その他	石匙	1 類	流紋岩類	黒曜石	-	-	-	-	-	-	-	黒曜石
第 301 図 2	写真 292-12	S00021	-	野穴住居跡	石鏃	1 類	泥岩類	珪質頁岩	-	-	-	-	-	-	-	黒曜石
第 301 図 8	写真 293-1	S00022	-	野穴住居跡	石鏃	1 類	泥岩類	珪質頁岩	-	-	-	-	-	-	-	黒曜石
第 301 図 7	写真 292-17	S00023	-	野穴住居跡	石鏃	1 類	泥岩類	珪質頁岩	-	-	-	-	-	-	-	黒曜石
第 301 図 5	写真 292-15	S00024	-	野穴住居跡	石鏃	1 類	泥岩類	珪質頁岩	-	-	-	-	-	-	-	黒曜石
第 300 図 9	写真 292-8	S00025	-	床面	石鏃	1 類	泥岩類	珪質頁岩	-	-	-	-	-	-	-	黒曜石
第 333 図 6	写真 323-3	S00026	-	柱穴	石鏃	1 類	泥岩類	珪質頁岩	-	-	-	-	-	-	-	黒曜石
第 303 図 4	写真 294-8	S00027	-	野穴住居跡	石鏃	1 類	凝灰岩類	珪化凝灰岩	-	-	-	-	-	-	-	黒曜石
第 303 図 3	写真 294-7	S00028	-	野穴住居跡	石鏃	1 類	泥岩類	珪質頁岩	-	-	-	-	-	-	-	黒曜石
第 301 図 3	写真 292-13	S00029	-	野穴住居跡	石鏃	1 類	泥岩類	珪質頁岩	-	-	-	-	-	-	-	黒曜石
第 305 図 2	写真 296-2 ・399-12	S00030	-	野穴住居跡	石鏃	1 類	シリカ鉱物	碧玉 (黄)	6	-	-	-	-	-	-	黒曜石
第 301 図 11	写真 293-4	S00031	-	野穴住居跡	石鏃	1 類	泥岩類	珪質頁岩	-	-	-	-	-	-	-	黒曜石
第 300 図 8	写真 292-7	S00032	-	野穴住居跡	石鏃	1 類	泥岩類	珪質頁岩	-	-	-	-	-	-	-	黒曜石
第 301 図 9	写真 293-2	S00033	-	野穴住居跡	石鏃	1 類	泥岩類	珪質頁岩	-	-	-	-	-	-	-	黒曜石
第 303 図 6	写真 293-1	S00034	-	野穴住居跡	石鏃	1 類	シリカ鉱物	碧玉 (黄)	-	-	-	-	-	-	-	黒曜石
第 362 図 11	写真 348-8	S00035	-	基本層	石鏃	1 類	泥岩類	珪質頁岩	-	-	-	-	-	-	-	黒曜石
第 301 図 12	写真 293-5	S00036	-	野穴住居跡	石鏃	1 類	泥岩類	頁岩	-	-	-	-	-	-	-	黒曜石
第 301 図 4	写真 292-14	S00037	-	野穴住居跡	石鏃	II 類	泥岩類	珪質頁岩	-	-	-	-	-	-	-	黒曜石
第 305 図 6	写真 296-6	S00038	-	野穴住居跡	石鏃	1 類	凝灰岩類	シルト質凝 灰岩	-	-	-	-	-	-	-	黒曜石
第 301 図 6	写真 292-16	S00039	-	野穴住居跡	石鏃	1 類	泥岩類	珪質頁岩	-	-	-	-	-	-	-	黒曜石

第 22-2 表 石器観察表

図番号 (第 3 分冊)	写真番号 (第 4 分冊)	登録	種別		内部施設	層位	取上番号	器種分類		石材			母岩分類		特徴	自然面	最大長	最大幅	重量	残存率	接合関係	分析番号
			遺物名	種別				器種	類型	岩石種	岩石名	明岩	細岩	資料番号								
第 303 図 5	写真 294-9	S00041	-	竪穴住居跡	-	堆積土 2a 層	-	石鏃	1 類	泥岩類	珪質頁岩	-	-	-	無	(23.7)	19.4	5.0	1.7	略完形	-	-
第 362 図 13	写真 348-11	S00043	-	基本層	-	III 層	-	石鏃	IV 類	凝灰岩類	珪化凝灰岩	-	-	-	無	28.0	9.3	3.2	0.7	完形	-	-
第 348 図 14	写真 336-14	S00044	-	遺構確認面	-	-	-	石鏃	I 類	泥岩類	珪質頁岩	-	-	-	無	21.0	14.6	2.8	0.4	完形	-	-
第 300 図 3	写真 292-2	S00045	-	竪穴住居跡	-	堆積土 1a 層	-	石鏃	I 類	シリカ鉱物	碧玉 (黄)	-	-	-	無	(29.3)	15.5	4.4	1.5	略完形	-	-
第 299 図 3	写真 290-8	S00046	-	竪穴住居跡	-	堆積土 2a 層	-	石鏃	I 類	流紋岩類	カラス噴流 凝岩	-	-	-	無	(16.1)	11.9	2.6	0.4	略完形	-	-
第 299 図 2	写真 290-10	S00047	-	竪穴住居跡	-	堆積土 2a 層	-	石鏃	I 類	泥岩類	珪質頁岩	-	-	-	無	23.5	16.4	3.0	1.2	完形	-	-
第 299 図 4	写真 290-9	S00048	-	竪穴住居跡	-	堆積土 2a 層	-	石鏃	I 類	泥岩類	珪質頁岩	-	-	-	無	(22.4)	15.9	5.5	1.6	略完形	-	-
第 298 図 1	写真 290-1	S00049	-	竪穴住居跡	-	床面	-	石鏃	I 類	泥岩類	珪質頁岩	-	-	-	無	(23.7)	14.5	(3.5)	0.9	略完形	-	-
第 299 図 5	写真 290-11 ・ 382-4	S00050	-	竪穴住居跡	-	堆積土 2a 層	-	石鏃	I 類	流紋岩類	カラス噴流 凝岩	2	j	2-967	無	(16.3)	15.1	3.3	0.7	一部	-	-
第 311 図 2	写真 301-15	S00051	-	竪穴住居跡	-	堆積土	-	石鏃	I 類	泥岩類	珪質頁岩	-	-	-	無	12.9	10.9	3.1	0.4	完形	-	-
第 311 図 6	写真 302-3	S00052	-	竪穴住居跡	-	堆積土	-	石鏃	I 類	流紋岩類	カラス噴流 凝岩	-	-	-	無	(32.4)	20.6	5.2	2.4	略完形	-	-
第 311 図 5	写真 302-2	S00053	-	竪穴住居跡	-	堆積土	-	石鏃	I 類	凝灰岩類	珪化凝灰岩	-	-	-	無	29.7	19.3	6.4	2.5	完形	-	-
第 311 図 3	写真 301-16	S00054	-	竪穴住居跡	-	堆積土	-	石鏃	I 類	凝灰岩類	珪化凝灰岩	-	-	-	無	(13.6)	12.9	3.4	0.4	略完形	-	-
第 361 図 10	写真 347-10	S00055	-	基本層	-	II 層	-	石鏃	I 類	泥岩類	珪質頁岩	-	-	-	無	(15.1)	13.6	2.6	0.5	略完形	-	-
第 361 図 8	写真 347-8 ・ 386-4	S00056	-	基本層	-	II 層	-	石鏃	I 類	流紋岩類	カラス噴流 凝岩	2	n	2-969	無	(17.4)	(13.0)	2.9	0.4	略完形	-	-
第 361 図 9	写真 347-9 ・ 376-2	S00057	-	基本層	-	II 層	-	石鏃	I 類	流紋岩類	カラス噴流 凝岩	2	b	2-963	無	(16.7)	(12.7)	4.6	0.5	略完形	-	-
第 335 図 5	写真 325-5	S00058	-	遺物包含層	-	堆積土 1 層	-	石鏃	I 類	シリカ鉱物	碧玉 (黄)	-	-	-	無	41.5	18.6	5.5	2.4	完形	-	-
第 335 図 3	写真 325-3	S00059	-	遺物包含層	-	堆積土 1 層	-	石鏃	I 類	流紋岩類	カラス噴流 凝岩	-	-	-	無	(28.4)	14.0	4.1	1.3	略完形	-	-
第 335 図 4	写真 325-4	S00060	-	遺物包含層	-	堆積土 1 層	-	石鏃	I 類	泥岩類	珪質頁岩	-	-	-	無	28.8	19.5	3.6	1.5	完形	-	-
第 310 図 11	写真 301-11 ・ 374-7	S00061	-	竪穴住居跡	-	堆積土 1 層	-	石鏃	I 類	流紋岩類	カラス噴流 凝岩	2	a	2-960	無	13.7	12.3	4.4	0.4	完形	-	-

第 22-3 表 石器観察表

図番号 (第 3 分冊)	写真番号 (第 4 分冊)	登録	所属			器種分類		石材		母岩分類		特徴	自然面	法量 (mm・g)		残存率	接合関係	分析番号		
			遺構名	種別	内部施設	階位	取上番号	器種	類型	岩石種	岩石名			母岩	細目				資料番号	層大長
第 310 図 9	写真 201-9	S00062	SX3	壁穴遺構	-	堆積土 3 層	-	泥岩類	珪質頁岩	-	-	-	無	(18.7)	16.5	1.4	略菱形	-	-	
第 297 図 2	写真 288-2	S00063	S1	壁穴住居跡	-	堆積土 2 層	-	泥岩類	珪質頁岩	-	-	-	無	27.8	14.2	4.2	1.6	完形	-	-
第 310 図 3	写真 301-3	S00064	SX2	壁穴遺構	-	堆積土 1 層	-	泥岩類	珪質頁岩	-	-	-	無	(23.4)	12.9	4.2	0.8	略菱形	-	-
第 313 図 5	写真 304-4	S00065	SX155	壁穴遺構	-	堆積土 4 層	-	シリカ鉱物	碧玉 (黄)	-	-	-	無	(23.4)	12.2	3.5	0.6	略菱形	-	-
第 309 図 4	写真 300-1	S00066	SE360	掘立柱建物 跡	P1	堆積土	-	泥岩類	珪質頁岩	-	-	-	無	(21.5)	17.7	3.1	1.5	略菱形	-	-
第 306 図 5	写真 297-5	S00067	SE362	掘立柱建物 跡	P1	堆積土	-	泥岩類	珪質頁岩	-	-	-	無	19.1	12.7	2.9	0.5	完形	-	-
第 323 図 2	写真 312-3	S00068	SK403	土坑	-	堆積土 2 層	-	泥岩類	珪質頁岩	-	-	-	無	14.3	12.6	3.0	0.4	完形	-	-
第 317 図 6	写真 308-3	S00069	SK315	フラスコ状 土坑	-	堆積土 2 層	-	凝灰岩類	珪化凝灰岩	-	-	-	無	18.6	9.5	3.7	0.4	完形	-	-
第 317 図 7	写真 308-5	S00070	SK315	フラスコ状 土坑	-	確認面	-	流紋岩類	ガラス質流 紋岩	-	-	-	無	22.8	13.2	3.0	0.8	完形	-	-
第 322 図 10	写真 311-14	S00071	SK303	土坑	-	堆積土 1 層	-	シリカ鉱物	碧玉 (黄)	-	-	-	無	(20.2)	(11.0)	3.3	0.6	略菱形	-	-
第 328 図 7	写真 319-3	S00072	SX402	焼土集積	-	堆積土 1 層	-	泥岩類	珪質頁岩	-	-	-	無	(17.8)	(12.2)	3.7	0.5	略菱形	-	-
第 342 図 9	写真 331-3	S00073	SX361	遺物包含層	-	確認面	-	泥岩類	珪質頁岩	-	-	-	無	(34.4)	18.5	7.1	3.2	略菱形	-	-
第 342 図 6	写真 331-4 ・ 374-10	S00074	SX361	遺物包含層	-	不明	-	流紋岩類	ガラス質流 紋岩	2	a	2-028	無	(17.7)	12.8	2.7	0.4	略菱形	-	-
第 342 図 8	写真 331-6	S00075	SX361	遺物包含層	-	不明	-	泥岩類	珪質頁岩	-	-	-	無	(41.4)	24.2	5.0	4.0	略菱形	-	-
第 342 図 7	写真 331-5 ・ 393-5	S00076	SX361	遺物包含層	-	不明	-	シリカ鉱物	碧玉 (黄)	4	a	4-032	無	18.5	14.4	3.6	0.6	完形	-	-
第 342 図 3	写真 330-9	S00077	SX353	遺物包含層	-	堆積土	-	泥岩類	珪質頁岩	-	-	-	無	(13.5)	(9.2)	1.8	0.1	略菱形	-	-
第 336 図 9	写真 326-8	S00078	SX17	遺物包含層	-	堆積土 1 層	-	泥岩類	珪質頁岩	-	-	-	有	18.9	12.1	3.6	0.6	完形	-	-
第 337 図 4	写真 326-16	S00079	SX17	遺物包含層	-	堆積土 1 層	-	泥岩類	珪質頁岩	-	-	-	無	25.4	14.4	3.7	1.1	略菱形	-	-
第 341 図 3	写真 330-4	S00080	SX17	遺物包含層	-	確認面	-	流紋岩類	ガラス質流 紋岩	-	-	-	無	29.4	16.0	4.4	1.5	完形	-	-
第 337 図 1	写真 326-13 ・ 379-1	S00081	SX17	遺物包含層	-	堆積土 1 層	-	流紋岩類	ガラス質流 紋岩	2	f	2-417	無	21.1	13.1	2.2	0.6	完形	-	-
第 337 図 2	写真 326-14	S00082	SX17	遺物包含層	-	堆積土 1 層	-	泥岩類	珪質頁岩	-	-	-	無	23.5	14.9	2.7	0.8	完形	-	-

第22-4表 石器観察表

図番号 (第3分冊)	写真番号 (第4分冊)	登録	所属		取上番号	器種分類		石材		母岩分類	特徴	自然面	最大長	最大幅	重量 (mm・g)	残存率	接合関係	分析番号		
			種別	内部施設		器種	類型	岩石種	岩石名										明石	細明
第337図5	写真327-1 ・399-3	S00083	-	-	-	堆積土 1層	石鏡	1類	シリカ鉱物	碧玉(黄)	5	-	5-031	26.5	17.0	5.9	2.1	完形	-	-
第336図8	写真326-7	S00084	-	-	-	堆積土 1層	石鏡	1類	シリカ鉱物	碧玉(黄)	-	-	-	16.4	12.5	3.5	0.6	完形	-	-
第341図2	写真330-3 ・383-4	S00085	-	-	-	確認面	石鏡	1類	流紋岩類	ガラス質流紋岩	2	k	2-583	22.0	16.1	5.0	1.2	完形	-	-
第336図11	写真326-10	S00086	-	-	-	堆積土 1層	石鏡	1類	泥岩類	珪質シルト岩	-	-	-	(18.7)	(12.8)	3.2	0.6	略完形	-	-
第362図1	写真347-13	S00087	-	-	-	II層	石鏡	1類	泥岩類	珪質頁岩	-	-	-	(28.0)	14.9	4.7	1.3	略完形	-	-
第337図8	写真327-4	S00088	-	-	-	堆積土 1層	石鏡	1類	泥岩類	珪質頁岩	-	-	-	(30.4)	18.7	3.0	2.2	略完形	-	-
第336図13	写真326-12	S00089	-	-	-	堆積土 1層	石鏡	1類	泥岩類	頁岩	-	-	-	(22.5)	12.3	2.2	0.8	略完形	-	-
第361図12	写真347-12	S00090	-	-	-	II層	石鏡	II類	シリカ鉱物	碧玉(黄)	-	-	-	(15.1)	14.9	6.2	1.2	略完形	-	-
第336図10	写真326-9	S00091	-	-	-	堆積土 1層	石鏡	1類	泥岩類	珪質頁岩	-	-	-	(15.5)	14.5	3.0	0.5	略完形	-	-
第337図3	写真326-15	S00092	-	-	-	堆積土 1層	石鏡	1類	流紋岩類	ガラス質流紋岩	-	-	-	(24.4)	17.7	4.2	1.8	略完形	-	-
第337図6	写真327-2 ・381-3	S00093	-	-	-	堆積土 1層	石鏡	不明	流紋岩類	ガラス質流紋岩	2	1	2-478	26.0	22.1	5.5	2.6	完形	-	-
第337図7	写真327-3 ・381-5	S00094	-	-	-	堆積土 1層	石鏡	不明	流紋岩類	ガラス質流紋岩	2	1	2-479	25.9	23.3	8.1	3.7	完形	-	-
第347図2	写真335-3	S00095	-	-	-	確認面	石鏡	1類	泥岩類	珪質頁岩	-	-	-	(20.7)	(14.3)	2.7	0.6	略完形	-	-
第344図4	写真332-10	S00096	-	-	-	堆積土 2層	石鏡	1類	泥岩類	珪質頁岩	-	-	-	32.4	21.6	5.6	2.0	完形	-	-
第345図6	写真334-1	S00097	-	-	-	堆積土 1層	石鏡	1類	流紋岩類	ガラス質流紋岩	2	j	2-514	(14.7)	(12.5)	2.9	0.3	略完形	-	-
第346図3	写真334-4	S00098	-	-	-	堆積土	石鏡	IV類	泥岩類	珪質頁岩	-	-	-	(26.3)	13.9	5.7	1.3	略完形	-	-
第346図6	写真334-7	S00099	-	-	-	堆積土	石鏡	1類	泥岩類	珪質頁岩	-	-	-	(27.2)	21.5	6.2	3.2	略完形	-	-
第346図4	写真334-5	S00100	-	-	-	堆積土	石鏡	1類	泥岩類	珪質頁岩	-	-	-	(24.5)	13.5	4.9	1.5	略完形	-	-
第362図5	写真348-3	S00101	-	-	-	III層	石鏡	1類	泥岩類	珪質頁岩	-	-	-	18.8	14.5	3.8	0.8	完形	-	-
第309図3	写真299-7	S00102	-	-	-	確認面	石鏡	1類	シリカ鉱物	碧玉(緑)	-	-	-	19.3	13.6	2.0	0.3	完形	-	-
第362図6	写真348-4	S00103	-	-	-	III層	石鏡	1類	泥岩類	珪質頁岩	-	-	-	20.8	13.7	2.9	0.5	完形	-	-

第 22-5 表 石器観察表

図番号 (第 3 分冊)	写真番号 (第 4 分冊)	登録	所属			器種分類		石材		母岩分類		特徴	自然面	法量 (mm・g)			残存率	接合関係	分析番号	
			遺跡名	種別	内部施設	層位	取上番号	器種	類型	岩石種	岩石名			母岩	資料番号	最大長				最大幅
第 309 図 1	写真 299-5	S00104	SK733	伊跡	-	上面	-	石燧	凝灰岩類	珪化凝灰岩	-	-	無	(17.3)	16.4	4.7	0.7	略定形	-	-
第 344 図 3	写真 332-9	S00105	SK717	遺物包含層	-	堆積土 2 層	-	石燧	シリカ鉱物	珪質	-	-	無	30.3	20.6	3.3	1.5	完形	-	-
第 344 図 2	写真 332-8	S00106	SK717	遺物包含層	-	堆積土 2 層	-	石燧	凝岩類	珪質	-	-	無	(21.8)	19.8	4.9	1.6	略定形	-	-
第 342 図 10	写真 331-7 ・381-1	S00107	SK610	遺物包含層	-	堆積土 1 層	-	石燧	流紋岩類	ガラス質流 紋岩	2	1	2-477	(26.7)	(14.3)	4.6	1.2	略定形	-	-
第 343 図 10	写真 332-6	S00108	SK666	遺物包含層	-	底面	-	石燧	シリカ鉱物	碧玉 (赤)	-	-	無	25.2	17.0	4.3	1.9	完形	-	-
第 307 図 6	写真 298-7	S00110	SK611	掘立柱建物 跡	-	堆積土 1 層	-	石燧	凝岩類	珪質頁岩	-	-	無	23.3	15.7	5.2	2.5	完形	-	-
第 308 図 7	写真 299-2 ・383-3	S00111	SK611	掘立柱建物 跡	-	堆積土 1 層	-	石燧	流紋岩類	ガラス質流 紋岩	2	k	2-584	19.5	11.5	4.8	0.9	完形	-	-
第 322 図 2	写真 311-6	S00112	SK255	土坑	-	堆積土 1 層	-	石燧	凝岩類	珪質頁岩	-	-	無	21.9	13.7	3.6	0.7	完形	-	-
第 320 図 3	写真 310-1	S00113	SK47	土坑	-	堆積土 1 層	-	石燧	凝岩類	珪質シルト 岩	-	-	有	24.1	(19.6)	6.3	2.8	略定形	-	-
第 320 図 5	写真 310-3	S00114	SK63	土坑	-	堆積土 1 層	-	石燧	凝岩類	珪質頁岩	-	-	無	28.7	16.8	5.2	1.5	完形	-	-
第 321 図 4	写真 310-9	S00116	SK228	土坑	-	堆積土 1 層	-	石燧	凝灰岩類	珪化凝灰岩	-	-	無	15.0	12.5	1.9	0.3	完形	-	-
第 321 図 5	写真 310-10	S00117	SK239	土坑	-	不明	-	石燧	凝岩類	珪質頁岩	-	-	無	28.1	21.1	4.3	3.0	完形	-	-
第 315 図 7	写真 306-5	S00119	SK242	アラスコ状 土坑	-	確認面	-	石燧	流紋岩類	黒曜石	-	-	無	21.0	14.1	3.9	1.0	完形	-	黒曜石
第 316 図 2	写真 306-9	S00120	SK265	アラスコ状 土坑	-	堆積土 1 層	-	石燧	凝岩類	珪質頁岩	-	-	無	35.6	16.5	3.8	1.4	完形	-	-
第 323 図 1	写真 312-2	S00121	SK357	土坑	-	堆積土 1 層	-	石燧	シリカ鉱物	珪質	-	-	無	31.4	14.4	4.7	1.6	完形	-	-
第 323 図 4	写真 312-5	S00122	SK501	土坑	-	堆積土 1 層	-	石燧	凝岩類	珪質頁岩	-	-	無	17.3	11.5	2.3	0.3	完形	-	-
第 323 図 7	写真 312-8	S00123	SK514	土坑	-	堆積土 1 層	-	石燧	凝岩類	珪質頁岩	-	-	無	25.2	14.8	4.1	1.0	完形	-	-
第 323 図 1	写真 314-2	S00126	SK616	土坑	-	堆積土 1 層	-	石燧	凝岩類	珪質頁岩	-	-	無	18.7	14.9	2.5	0.6	完形	-	-
第 323 図 2	写真 314-3	S00127	SK616	土坑	-	堆積土 1 層	-	石燧	流紋岩類	ガラス質流 紋岩	-	-	無	16.2	12.7	2.6	0.3	完形	-	-
第 323 図 6	写真 315-7	S00128	SK704	土坑	-	堆積土 1 層	-	石燧	凝岩類	珪質頁岩	-	-	無	15.0	12.8	3.3	0.5	完形	-	-
第 318 図 5	写真 309-6	S00129	SK721	アラスコ状 土坑	-	堆積土 1 層	-	石燧	凝岩類	珪質頁岩	-	-	無	(27.0)	18.4	3.7	1.8	略定形	-	-
第 318 図 2	写真 309-3 ・378-2	S00130	SK721	アラスコ状 土坑	-	堆積土 上層	-	石燧	流紋岩類	ガラス質流 紋岩	2	d	2-351	(15.2)	10.4	1.9	0.2	略定形	-	-

第 22-6 表 石器観察表

図番号 (第 3 分冊)	写真番号 (第 4 分冊)	登録	所属		取上番号	器種分類		石材		母岩分類		特徴	自然面	最大長	最大幅	重量 (mm・g)	残存率	接合関係	分析番号	
			種別	内部施設		層位	器種	類型	岩石種	岩石名	明岩									細岩
第 328 図 7	写真 315-8	S00131	-	-	堆積土 1 層	土坑	石鏡	1 類	泥岩類	珪質頁岩	-	-	無	(18.5)	13.5	2.9	0.4	略完形	-	-
第 330 図 4	写真 320-4	S00135	-	-	堆積土 1 層	柱穴	石鏡	1 類	泥岩類	珪質頁岩	-	-	無	56.7	23.5	5.5	6.8	完形	-	-
第 309 図 5	写真 300-2	S00143	-	P3	柱状取 痕跡	掘立柱建物 跡	石鏡	1 類	凝灰岩類	珪化凝灰岩	-	-	無	(21.9)	13.0	4.1	0.8	略完形	-	-
-	写真 396-3	S00144	-	-	-	-	石鏡	1 類	シリカ鉱物	碧玉 (黄)	4	b	-	12.4	11.1	2.7	0.3	完形	-	-
第 300 図 2	写真 292-1 ・ 376-4	S00149	-	-	堆積土 1a 層	壁穴住居跡	石鏡	不明	流紋岩類	ガラス質流 紋岩	2	b	無	26.0	15.5	5.1	2.6	完形	-	-
第 348 図 8	写真 336-8	S00150	-	-	-	-	石鏡	1 類	シリカ鉱物	碧玉 (黄)	-	-	無	18.7	12.3	3.4	0.4	完形	-	-
第 348 図 21	写真 336-21	S00151	-	-	-	-	石鏡	1 類	泥岩類	珪質頁岩	-	-	無	26.8	16.0	4.6	1.2	完形	-	-
第 348 図 5	写真 337-3	S00152	-	-	-	-	石鏡	1 類	泥岩類	珪質頁岩	-	-	無	(32.2)	19.3	3.5	1.7	略完形	-	-
第 349 図 3	写真 337-1	S00153	-	-	-	-	石鏡	1 類	シリカ鉱物	玉髓	-	-	無	(29.0)	17.6	4.2	1.9	略完形	-	-
第 349 図 1	写真 336-25	S00154	-	-	-	-	石鏡	1 類	泥岩類	珪質頁岩	-	-	無	23.0	18.6	4.6	1.9	完形	-	-
第 348 図 4	写真 336-4 ・ 374-8	S00155	-	-	-	-	石鏡	1 類	流紋岩類	ガラス質流 紋岩	2	a	無	14.5	11.9	2.2	0.3	完形	-	-
第 348 図 9	写真 336-9	S00158	-	-	-	-	石鏡	1 類	泥岩類	珪質頁岩	-	-	無	18.1	14.4	2.6	0.5	完形	-	-
第 348 図 12	写真 336-12	S00159	-	-	-	-	石鏡	1 類	泥岩類	珪質頁岩	-	-	無	17.5	12.8	2.7	0.6	完形	-	-
第 348 図 15	写真 336-15	S00160	-	-	-	-	石鏡	1 類	泥岩類	珪質頁岩	-	-	無	22.2	15.0	2.6	0.7	完形	-	-
第 348 図 3	写真 336-3	S00161	-	-	-	-	石鏡	1 類	シリカ鉱物	碧玉 (黄)	-	-	無	16.7	9.1	2.0	0.3	完形	-	-
第 348 図 7	写真 336-7	S00162	-	-	-	-	石鏡	1 類	凝灰岩類	珪化凝灰岩	-	-	無	(17.4)	(11.2)	2.9	0.4	略完形	-	-
第 348 図 11	写真 336-11 ・ 399-2	S00163	-	-	-	-	石鏡	1 類	シリカ鉱物	碧玉 (黄)	5	-	無	18.3	12.2	2.9	0.6	完形	-	-
第 348 図 10	写真 336-10	S00165	-	-	-	-	石鏡	1 類	シリカ鉱物	碧玉 (赤)	-	-	無	17.6	13.6	2.7	0.5	完形	-	-
第 348 図 16	写真 336-16	S00166	-	-	-	-	石鏡	1 類	泥岩類	珪質頁岩	-	-	無	22.0	16.3	2.8	0.9	完形	-	-
第 361 図 11	写真 347-11	S00169	-	-	II 層	基本層	石鏡	1 類	流紋岩類	黒曜石	-	-	無	20.5	13.2	5.8	1.2	完形	-	黒曜石
第 366 図 2	写真 351-6	S00174	-	-	V 層	基本層	石鏡	1 類	泥岩類	珪質頁岩	-	-	無	(28.8)	(17.5)	4.4	1.8	略完形	-	-
第 348 図 6	写真 336-6 ・ 383-2	S00175	-	-	-	-	石鏡	1 類	流紋岩類	ガラス質流 紋岩	2	k	無	15.8	12.6	2.8	0.5	完形	-	-

第 22-7 表 石器観察表

図番号 (第 3 分冊)	写真番号 (第 4 分冊)	登録	所属		器種分類	石材	母岩分類		特徴	自然面	法量 (mm・g)		残存率	接合関係	分析番号
			種別	内部施設			取上番号	器種			岩石名	母岩			
第 348 図 2	写真 357-1	S00176	その他	-	不明	シリカ鉱物	珪質頁岩	瑪瑙	-	-	-	0.5	略完形	-	-
第 349 図 8	写真 337-6	S00177	遺構確認面	-	-	泥岩類	珪質頁岩	カラス沢流紋岩	-	-	-	1.1	略完形	-	-
第 348 図 19	写真 336-19・382-3	S00179	遺構確認面	-	-	流紋岩類	珪質頁岩	カラス沢流紋岩	2	j	2-515	0.9	略完形	-	-
第 349 図 2	写真 336-26・379-2	S00184	遺構確認面	-	-	流紋岩類	珪質頁岩	カラス沢流紋岩	2	f	2-418	1.9	完形	-	-
第 349 図 6	写真 337-8	S00187	遺構確認面	-	-	泥岩類	珪質頁岩	珪質頁岩	-	-	-	2.0	略完形	-	-
第 349 図 7	写真 337-5	S00188	遺構確認面	-	-	流紋岩類	珪質頁岩	カラス沢流紋岩	-	-	-	1.3	略完形	-	-
第 348 図 13	写真 336-13・382-2	S00189	遺構確認面	-	-	流紋岩類	珪質頁岩	カラス沢流紋岩	2	j	2-516	0.6	完形	-	-
第 348 図 22	写真 336-22	S00190	遺構確認面	-	-	泥岩類	珪質頁岩	珪質頁岩	-	-	-	1.5	完形	-	-
第 348 図 1	写真 336-1	S00191	遺構確認面	-	-	流紋岩類	珪質頁岩	カラス沢流紋岩	-	-	-	0.2	完形	-	-
第 348 図 5	写真 336-5	S00192	遺構確認面	-	-	泥岩類	珪質頁岩	珪質頁岩	-	-	-	0.4	完形	-	-
第 348 図 20	写真 336-20	S00196	遺構確認面	-	-	泥岩類	珪質頁岩	珪質頁岩	-	-	-	1.0	完形	-	-
第 349 図 4	写真 337-2	S00198	遺構確認面	-	-	泥岩類	珪質頁岩	珪質頁岩	-	-	-	1.4	完形	-	-
第 348 図 17	写真 336-17	S00203	遺構確認面	-	-	泥岩類	珪質頁岩	珪質頁岩	-	-	-	0.8	完形	-	-
第 362 図 7	写真 348-5	S00204	基本層	-	皿層	泥岩類	珪質頁岩	珪質頁岩	-	-	-	0.5	略完形	-	-
第 362 図 8	写真 348-6	S00210	基本層	-	皿層	シリカ鉱物	珪質頁岩	碧玉(黄)	-	-	-	1.0	完形	-	-
第 362 図 14	写真 348-12	S00211	基本層	-	皿層	泥岩類	珪質頁岩	珪質頁岩	-	-	-	1.7	略完形	-	-
第 362 図 3	写真 348-1	S00212	基本層	-	皿層	泥岩類	珪質頁岩	珪質頁岩	-	-	-	0.2	完形	-	-
第 362 図 4	写真 348-2・383-1	S00213	基本層	-	皿層	流紋岩類	珪質頁岩	カラス沢流紋岩	2	k	2-586	0.4	完形	-	-
第 305 図 1	写真 296-1	S00216	壁穴住居跡	-	埴積土 1 層	泥岩類	珪質頁岩	珪質頁岩	-	-	-	1.0	完形	-	-
第 303 図 7	写真 295-2	S00217	壁穴住居跡	-	埴積土 2 層	凝灰岩類	珪質頁岩	珪質頁岩	-	-	-	1.8	完形	-	-
第 301 図 10	写真 295-3	S00220	壁穴住居跡	-	埴積土 3 層	凝灰岩類	珪質頁岩	珪質頁岩	-	-	-	1.5	略完形	-	-

第 22-8 表 石器観察表

図番号 (第 3 分冊)	写真番号 (第 4 分冊)	登録	所属		器種分類		石材		母岩分類		特徴	自然面	質量 (mm・g)		残存率	接合関係	分析番号				
			内部施設	備別	取上番号	器種	類型	岩石種	岩石名	明岩			細明	資料番号				最大長	最大幅	最大厚	重量
第 301 図 13	写真 295-6	S00222	-	壁穴住居跡	堆積土 3 層	-	石磯	不明	泥岩類	珪質頁岩	珪質頁岩	-	-	31.9	19.5	4.9	3.1	完形	-	-	
第 305 図 7	写真 296-7	S00223	-	壁穴住居跡	堆積土 1 層	-	石磯	不明	流紋岩類	ガラス質流紋岩	ガラス質流紋岩	-	-	(35.1)	(22.7)	4.2	3.4	略定形	-	-	
第 305 図 9	写真 296-9	S00224	-	壁穴住居跡	確認面	-	石磯	不明	泥岩類	珪質シルト岩	珪質シルト岩	-	-	26.3	20.3	3.7	2.6	完形	-	-	
第 308 図 1	写真 298-10	S00225	-	掘立柱建物跡	堆積土 1 層	-	石磯	1 類	凝灰岩類	珪化凝灰岩	珪化凝灰岩	-	-	18.9	19.1	7.4	1.2	完形	-	-	
第 308 図 9	写真 299-4	S00226	-	掘立柱建物跡	確認面	-	石磯	II 類	凝灰岩類	珪化凝灰岩	珪化凝灰岩	-	-	(14.4)	(14.3)	3.3	0.7	略定形	-	-	
第 309 図 6	写真 300-3	S00227	P4	掘立柱建物跡	堆積土 1 層	-	石磯	不明	シリカ鉱物	珪質頁岩	珪質頁岩	-	-	21.0	19.7	6.7	2.4	完形	-	-	
第 321 図 2	写真 310-7	S00228	-	土坑	堆積土 1 層	-	石磯	1 類	泥岩類	珪質頁岩	珪質頁岩	-	-	(24.5)	21.0	2.3	1.1	略定形	-	-	
第 348 図 18	写真 336-18	S00229	-	遺構確認面	-	-	石磯	II 類	泥岩類	珪質頁岩	珪質頁岩	-	-	19.4	15.2	4.2	1.3	完形	-	-	
第 315 図 5	写真 306-3	S00230	-	フラスコ状土坑	確認面	-	石磯	不明	泥岩類	珪質頁岩	珪質頁岩	-	-	28.1	25.2	6.5	3.8	完形	-	-	
第 320 図 6	写真 310-4・374-3	S00231	-	土坑	堆積土 1 層	-	石磯	II 類	流紋岩類	ガラス質流紋岩	ガラス質流紋岩	1	c	1-371	27.2	17.1	6.5	2.0	完形	-	-
第 321 図 3	写真 310-8・378-14	S00232	-	土坑	堆積土 1 層	-	石磯	II 類	流紋岩類	ガラス質流紋岩	ガラス質流紋岩	2	e	2-961	20.8	18.4	8.7	2.4	完形	-	-
第 321 図 7	写真 311-2	S00233	-	土坑	不明	-	石磯	II 類	泥岩類	珪質頁岩	珪質頁岩	-	-	19.3	16.0	3.3	1.1	完形	-	-	
第 332 図 7	写真 322-4・379-8	S00235	-	柱穴	堆積土 1 層	-	石磯	不明	流紋岩類	ガラス質流紋岩	ガラス質流紋岩	2	g	2-290	27.9	20.1	7.7	3.2	完形	-	-
第 317 図 8	写真 308-4	S00236	-	フラスコ状土坑	堆積土 1 層	-	石磯	不明	泥岩類	珪質頁岩	珪質頁岩	-	-	40.6	20.5	10.9	7.7	完形	-	-	
第 323 図 5	写真 312-6	S00237	-	土坑	堆積土 1 層	-	石磯	II 類	シリカ鉱物	碧玉 (黄)	碧玉 (黄)	-	-	(17.4)	19.8	7.1	1.7	略定形	-	-	
第 323 図 6	写真 312-7・377-7	S00238	-	土坑	堆積土 1 層	-	石磯	不明	流紋岩類	ガラス質流紋岩	ガラス質流紋岩	2	c	2-218	29.3	17.5	4.9	2.8	完形	-	-
-	写真 393-4	S00241	-	その他	掘乱	-	石磯	1 類	シリカ鉱物	碧玉 (黄)	碧玉 (黄)	4	a	4-197	(26.5)	13.0	3.7	1.1	略定形	-	-
第 326 図 1	写真 315-2	S00243	-	土坑	堆積土 1 層	-	石磯	不明	泥岩類	シリト岩	シリト岩	-	-	24.5	21.2	8.7	3.2	完形	-	-	
第 330 図 2	写真 320-2	S00247	-	柱穴	堆積土 1 層	-	石磯	1 類	凝灰岩類	珪化凝灰岩	珪化凝灰岩	-	-	30.7	(14.2)	5.3	1.4	略定形	-	-	
第 330 図 5	写真 320-5	S00248	-	柱穴	堆積土 1 層	-	石磯	II 類	シリカ鉱物	碧玉 (赤)	碧玉 (赤)	-	-	16.2	13.4	2.9	0.8	完形	-	-	

第 22-9 表 石器観察表

図番号 (第 3 分冊)	写真番号 (第 4 分冊)	登録	所属		器種分類		石材		母岩	母岩分類		自然面	法量 (mm・g)	残存率	接合関係	分析番号				
			遺構名	内部施設	取上番号	器型	岩石種	岩石名		細別	資料番号						層位	層別	層厚	最大長
-	写真 373-1	S00249	遺構名	柱六	-	確認面	-	流紋岩類	カラス噴流 凝岩	1	b	1-370	-	18.5	13.1	3.2	0.6	完形	-	-
第 310 図 2	写真 301-2	S00251	-	壁六状遺構	-	堆積土 2 層	-	シリカ鉱物	碧玉(緑)	-	-	-	17.7	16.6	8.9	1.8	完形	-	-	-
第 311 図 4	写真 302-1	S00252	-	壁六状遺構	-	堆積土	-	泥岩類	珪質頁岩	-	-	-	24.6	(106)	3.4	1.2	略完形	-	-	-
第 346 図 5	写真 334-6	S00257	-	遺物包含層	-	堆積土	-	シリカ鉱物	碧玉(緑)	-	-	-	(15.5)	19.4	3.6	1.0	一部	-	-	-
第 323 図 3	写真 312-4	S00258	-	土坑	-	堆積土	-	泥岩類	珪質頁岩	-	-	-	23.7	18.1	4.0	1.7	完形	-	-	-
第 369 図 3	写真 355-5	S00260	-	その他	-	攪乱	-	泥岩類	珪質頁岩	-	-	-	17.6	12.9	3.1	0.3	完形	-	-	-
第 369 図 12	写真 354-2	S00261	-	その他	-	攪乱	-	泥岩類	珪質頁岩	-	-	-	(53.3)	18.4	5.7	4.5	略完形	-	-	-
第 369 図 9	写真 353-11	S00262	-	その他	-	攪乱	-	泥岩類	珪質シルト 岩	-	-	-	(30.3)	(160)	4.5	1.8	略完形	-	-	-
-	写真 386-5	S00263	-	その他	-	攪乱	-	流紋岩類	カラス噴流 凝岩	2	n	2-821	24.6	19.5	7.0	2.4	完形	-	-	-
第 369 図 11	写真 354-1	S00267	-	その他	-	攪乱	-	シリカ鉱物	碧玉(黄)	-	-	-	(37.4)	(184)	4.1	2.1	略完形	-	-	-
第 369 図 10	写真 353-12	S00268	-	その他	-	攪乱	-	シリカ鉱物	碧玉(黄)	-	-	-	29.5	13.0	3.7	1.1	完形	-	-	-
第 369 図 5	写真 353-7 ・393-6	S00269	-	その他	-	攪乱	-	シリカ鉱物	碧玉(黄)	4	a	4-033	21.5	17.1	4.9	1.9	完形	-	-	-
第 369 図 7	写真 353-9	S00270	-	その他	-	攪乱	-	泥岩類	珪質頁岩	-	-	-	22.2	11.4	3.3	0.8	完形	-	-	-
第 369 図 8	写真 353-10	S00271	-	その他	-	攪乱	-	泥岩類	珪質頁岩	-	-	-	(24.3)	16.3	4.6	1.7	略完形	-	-	-
第 369 図 1	写真 353-3 ・374-6	S00274	-	その他	-	攪乱	-	流紋岩類	カラス噴流 凝岩	2	a	2-027	11.5	10.3	1.9	0.2	完形	-	-	-
第 369 図 2	写真 353-4	S00275	-	その他	-	攪乱	-	シリカ鉱物	碧玉(緑)	-	-	-	14.3	12.2	2.4	0.3	完形	-	-	-
第 372 図 5	写真 356-3	S00277	-	その他	-	排土	-	泥岩類	珪質頁岩	-	-	-	(27.2)	12.1	3.3	1.0	略完形	-	-	-
第 372 図 9	写真 356-7 ・374-9	S00278	-	その他	-	表採	-	流紋岩類	カラス噴流 凝岩	2	a	2-026	16.9	12.9	4.3	0.7	完形	-	-	-
第 306 図 1	写真 297-1	S00279	壁六状遺構 跡	P8	-	堆積土 4 層	-	泥岩類	珪質頁岩	-	-	-	19.2	13.2	1.7	0.6	完形	-	-	-
-	写真 378-13	S00280	-	壁六状遺構	-	堆積土 4 層	-	流紋岩類	カラス噴流 凝岩	2	e	2-966	13.2	12.5	3.0	0.4	完形	-	-	-
第 335 図 1	写真 325-1	S00281	-	遺物包含層	-	堆積土 1 層	-	泥岩類	珪質頁岩	-	-	-	21.2	16.8	4.1	1.5	完形	-	-	-
第 310 図 8	写真 301-8	S00282	-	壁六状遺構	-	堆積土 4 層	-	凝灰岩類	珪化凝灰岩	-	-	-	18.5	10.5	3.8	0.7	完形	-	-	-

第22-10表 石器観察表

図番号 (第3分冊)	写真番号 (第4分冊)	登録	所属		取上番号	器種分類	石材		母岩分類		特徴	自然面	最大長	法量 (mm・g)	重量	残存率	接合関係	分析番号	
			遺構名	構内			層位	器種	岩石種	岩石名									母岩
-	写真374-11	S00283	-	基本層	-	石鏃	流紋岩類	カラス沢流紋岩	2	a	2-032	無	17.7	15.5	2.7	0.8	完形	-	-
第329図8	写真319-4	S00284	-	堆土集積	-	石鏃	泥岩類	珪質頁岩	-	-	-	無	23.8	20.7	5.3	3.2	完形	-	-
第330図7	写真327-7・384-3	S00285	-	柱六	-	石鏃	流紋岩類	カラス沢流紋岩	2	1	2-657	有	30.3	16.0	5.4	2.3	完形	-	-
第349図11	写真337-9	S00291	-	遺構確認面	-	石鏃	泥岩類	珪質頁岩	-	-	-	無	25.5	(15.7)	3.8	1.4	略完形	-	-
第373図3	写真357-2	S00296	-	その他	-	石鏃	凝灰岩類	凝灰岩	-	-	-	無	28.9	20.1	5.6	2.7	完形	-	-
-	写真399-1	S00297	-	遺構確認面	-	石鏃	シリカ蘆物	碧玉(黄)	5	-	5-033	-	(27.8)	(14.4)	5.9	1.8	略完形	-	-
第378図1	写真556-8	S00298	-	その他	-	石鏃	シリカ蘆物	碧玉(黄)	-	-	-	無	24.8	20.1	5.8	3.2	完形	-	-
-	写真393-7	S00301	-	遺構確認面	-	石鏃	シリカ蘆物	碧玉(黄)	4	a	4-198	-	27.4	20.9	6.9	4.4	完形	-	-
第349図10	写真337-7	S00303	-	遺構確認面	-	石鏃	泥岩類	珪質頁岩	-	-	-	有	20.0	14.5	2.4	1.1	完形	-	-
第348図23	写真336-23	S00304	-	遺構確認面	-	石鏃	シリカ蘆物	瑪瑙	-	-	-	無	28.0	14.1	3.5	1.3	完形	-	-
第348図2	写真336-2・378-1	S00306	-	遺構確認面	-	石鏃	流紋岩類	カラス沢流紋岩	2	d	2-350	無	(14.1)	(12.2)	3.4	0.3	略完形	-	-
第344図1	写真332-7	S00312	-	遺物包含層	-	石鏃	シリカ蘆物	玉髓	-	-	-	無	18.0	16.1	4.7	1.1	完形	-	-
第362図10	写真348-10・381-4	S00313	-	基本層	-	石鏃	流紋岩類	カラス沢流紋岩	2	1	2-480	無	27.3	18.3	5.8	1.7	完形	-	-
第369図4	写真353-6	S00316	-	その他	-	石鏃	泥岩類	珪質頁岩	-	-	-	無	21.9	15.8	4.2	1.3	完形	-	-
第333図1	写真322-6	S00317	-	柱六	-	石鏃	泥岩類	珪質シルト岩	-	-	-	有	23.9	22.3	5.1	2.5	完形	-	-
第307図5	写真298-6	S00318	-	掘立柱建物跡	-	石鏃	泥岩類	珪質頁岩	-	-	-	有	20.5	18.7	4.3	1.9	完形	-	-
第368図3	写真351-7	S00319	-	基本層	-	石鏃	泥岩類	珪質頁岩	-	-	-	無	30.6	23.1	5.8	4.2	完形	-	-
第362図12	写真348-9	S00331	-	基本層	-	石鏃	シリカ蘆物	碧玉(緑)	-	-	-	無	28.8	17.6	5.9	2.1	完形	-	-
第336図12	写真326-11	S00332	-	遺物包含層	-	石鏃	シリカ蘆物	碧玉(赤)	-	-	-	有	19.4	(12.8)	3.6	1.3	略完形	-	-
第326図4	写真315-5	S00333	-	土坑	-	石鏃	泥岩類	珪質頁岩	-	-	-	無	20.2	14.3	3.3	1.1	完形	-	-
第349図12	写真337-10・384-2	S00336	-	遺構確認面	-	石鏃	流紋岩類	カラス沢流紋岩	2	1	2-658	有	26.2	17.0	4.2	2.1	完形	-	-

第22-11表 石器観察表

図番号 (第3分冊)	写真番号 (第4分冊)	登録	所属		器種分類		石材		母岩分類		特徴	自然面	法量 (mm・g)		残存率	接合関係	分析番号	
			遺構名	内部施設	層位	取上番号	器種	類型	岩石種	岩石名			母岩	資料番号				層大長
第348図24	写真326-24	S00337	-	遺構確認面	-	石礫	1類	泥岩類	珪質頁岩	-	-	無	29.1	15.2	4.7	1.5	完形	-
第335図2	写真325-2	S00341	-	遺物包含層	-	石礫	皿類	シリカ鉱物	碧玉(赤)	-	-	無	22.2	15.1	7.1	1.5	完形	-
第297図3	写真289-3	S00342	-	壁穴居跡	-	石礫	皿類	泥岩類	珪質頁岩	-	-	無	37.6	23.7	8.3	7.1	完形	-
第344図6	写真332-12	S00343	-	遺物包含層	-	石礫	不明	流紋岩類	ガラス質流紋岩	-	-	無	32.0	24.6	5.9	4.4	完形	-
第367図4	写真352-1	S00344	-	基本層	-	石礫	不明	泥岩類	珪質頁岩	-	有	33.2	27.4	7.6	6.5	完形	-	
第322図6	写真311-10	S00346	-	土坑	-	石礫	不明	シリカ鉱物	碧玉(黄)	-	無	25.9	20.8	5.2	2.2	完形	-	
第301図14	写真295-7	S00348	-	壁穴居跡	-	石礫	不明	シリカ鉱物	碧玉(黄)	-	無	32.3	21.0	8.5	3.9	完形	-	
第349図13	写真337-11	S00349	-	遺構確認面	-	石礫	不明	泥岩類	珪質頁岩	-	無	29.9	23.4	7.6	5.1	完形	-	
第344図5	写真332-11	S00350	-	遺物包含層	-	石礫	皿類	泥岩類	珪質頁岩	-	無	30.9	17.9	8.4	3.2	完形	-	
第336図6	写真326-5	S00351	-	遺物包含層	-	石礫	不明	凝灰岩類	シルト質凝灰岩	-	無	(29.7)	(17.3)	6.1	1.8	略完形	-	
-	写真389-6	S00352	-	その他	-	石礫	不明	凝灰岩類	珪化凝灰岩	3	3-096	-	(26.4)	(14.2)	8.7	2.0	略完形	-
第342図11	写真331-8	S00353	-	遺物包含層	-	石礫	不明	泥岩類	珪質シルト岩	-	無	36.7	23.8	8.2	6.6	完形	-	
第317図1	写真307-6	S00354	-	フラスコ状土坑	-	石礫	不明	凝灰岩類	珪化凝灰岩	-	無	39.8	30.5	14.0	11.0	完形	-	
第343図3	写真331-12	S00355	-	遺物包含層	-	両加工石器	-	流紋岩類	黒曜石	-	無	(42.8)	(21.4)	12.6	10.4	一部	黒曜石	
第365図4	写真351-3	S00356	-	基本層	-	楔形石器	1類	流紋岩類	黒曜石	-	無	11.9	12.1	5.7	2.5	完形	-	
第338図4	写真326-3	S00357	-	遺物包含層	-	楔形石器	1類	流紋岩類	黒曜石	-	無	22.8	12.2	4.6	1.4	完形	-	
第372図1	写真355-12	S00359	-	その他	-	楔形石器	1類	流紋岩類	黒曜石	-	有	33.9	40.5	17.6	17.8	完形	-	
第366図6	写真351-10	S00360	-	基本層	-	楔形石器	1類	流紋岩類	黒曜石	-	無	30.9	24.0	8.3	4.8	完形	-	
第323図10	写真312-11	S00363	-	土坑	-	微細刺離ある剥片	-	流紋岩類	黒曜石	-	無	30.9	18.0	4.4	2.0	完形	-	
第359図4	写真345-4	S00364	-	遺構確認面	-	微細刺離ある剥片	-	流紋岩類	黒曜石	-	無	23.3	7.3	1.6	0.4	完形	-	
第304図4	写真295-8	S00387	-	壁穴居跡	-	石核	-	流紋岩類	黒曜石	-	無	33.7	34.3	33.4	35.4	完形	-	

第22-12表 石器観察表

図番号 (第3分冊)	写真番号 (第4分冊)	登録	所属		器種分類	石材		母岩分類		特徴	自然面	最大長	最大幅	重量 (mm・g)	残存率	接合関係	分析番号			
			遺構名	種別		内部施設	取上番号	器種	岩石種									岩石名	母岩	細目
第324図4	写真313-5	S00388	-	土坑	-	堆積土 1層	-	流紋岩類	黒曜石	-	-	流紋岩類	黒曜石	31.5	29.5	16.6	14.8	完形	-	黒曜石
第360図1	写真346-1	S00389	-	遺構確認面	-	-	-	流紋岩類	黒曜石	-	-	流紋岩類	黒曜石	22.0	22.7	10.6	5.7	完形	-	黒曜石
第297図1	写真289-1 ・374-12	S00398	-	竪穴住居跡	-	堆積土 2層	Pot55-b	流紋岩類	ガラス質流 紋岩	2	a	2-030	流紋岩類	18.9	17.2	8.6	2.2	完形	-	-
-	写真377-5	S00399	-	掘立柱建物 跡	-	堆積土	-	流紋岩類	ガラス質流 紋岩	2	c	2-216	流紋岩類	17.9 (13.9)	20.0	2.0	0.5	一部	-	-
-	写真377-6	S00400	-	掘立柱建物 跡	-	堆積土 1層	-	流紋岩類	ガラス質流 紋岩	2	c	2-217	流紋岩類	29.4	15.8	2.1	0.8	完形	-	-
第362図9	写真348-7 ・383-7	S00401	-	基本層	-	皿層	-	流紋岩類	ガラス質流 紋岩	2	k	2-587	流紋岩類	19.1	17.6	5.2	1.5	完形	-	-
-	写真379-3	S00402	-	土坑	-	確認面	-	流紋岩類	ガラス質流 紋岩	2	f	2-419	流紋岩類	28.1	20.4	7.1	2.6	完形	-	-
第369図6	写真353-8 ・382-5	S00403	-	その他	-	攪乱	-	流紋岩類	ガラス質流 紋岩	2	j	2-517	流紋岩類	25.4	18.3	12.4	4.1	完形	-	-
第349図14	写真337-12 ・378-3	S00404	-	遺構確認面	-	-	-	流紋岩類	ガラス質流 紋岩	2	d	2-964	流紋岩類	35.9	20.8	6.2	3.9	完形	-	-
第324図7	写真314-1	S00405	-	土坑	-	堆積土	-	凝灰岩類	珪化凝灰岩	-	-	-	凝灰岩類	33.3	12.8	8.8	2.5	完形	-	-
第314図2	写真305-2	S00406	-	フラスコ状 土坑	-	堆積土	-	凝灰岩類	珪化凝灰岩	-	-	-	凝灰岩類	39.5	21.5	8.7	5.8	完形	-	-
第349図9	写真337-4	S00407	-	遺構確認面	-	-	-	凝灰岩類	珪質頁岩	-	-	-	凝灰岩類	27.2	33.3	8.5	11.8	完形	-	-
第350図5	写真338-1	S00408	-	遺構確認面	-	-	-	凝灰岩類	珪質頁岩	-	-	-	凝灰岩類	80.8	24.7	9.4	2.8	完形	-	使用痕
第337図11	写真327-7	S00409	-	遺物包含層	-	堆積土 1層	-	凝灰岩類	珪質頁岩	-	-	-	凝灰岩類	77.1	24.4	7.3	17.2	完形	-	使用痕
第373図4	写真357-3	S00410	-	その他	-	不明	-	凝灰岩類	珪質頁岩	-	-	-	凝灰岩類	77.9	35.8	8.9	24.4	完形	-	-
第301図16	写真295-8	S00411	-	竪穴住居跡	-	堆積土 3層	-	凝灰岩類	珪質頁岩	-	-	-	凝灰岩類	93.9	26.3	11.1	28.8	完形	-	-
第363図2	写真348-17	S00412	-	基本層	-	皿層	-	凝灰岩類	珪質頁岩	-	-	-	凝灰岩類	89.2	27.9	12.1	25.2	完形	-	使用痕
第369図13	写真354-3	S00413	-	その他	-	攪乱	-	凝灰岩類	珪質頁岩	-	-	-	凝灰岩類	49.8	27.6	7.3	9.1	完形	-	使用痕

第22-13表 石器観察表

図番号 (第3分冊)	写真番号 (第4分冊)	登録	所属		器種	器種分類	石材		母岩分類		特徴	自然面	法量 (mm・g)		残存率	接合関係	分析番号			
			遺構名	内部施設			層位	取上番号	器種	岩石名			母岩	細別				資料番号	最大長	最大幅
第367図2	写真352-3	S00414	-	基本層	-	皿類	泥岩類	珪質頁岩	-	-	側面を打面とする細身の縦長薄片を素材とする。素材の打点側を基部とし、未端側には両面からの調整による平坦な調整面を有する。基部は左や右非対称である。基部は素材の打面を現し平坦で、下部1/4付近に肩部を持つ。	無	80.3	20.2	9.4	13.8	完形	-	-	
第337図14	写真327-9	S00415	-	遺物包含層	-	皿類	泥岩類	珪質頁岩	-	-	素材面がほぼ現存しないため素材形状は不明。両面の全体に面的な調整を加え、基部と尖頭部を有するが、上部と下部で形状に大きな違いが無く、どちらか尖頭部が判別しない。全体形はやや左右非対称で、左側縁中央付近に僅かな突起部を有する。裏面上端部にやや大きめの調整で薄くなった面所があり、その後小調整を加えている。	無	70.2	18.4	10.2	12.0	完形	-	-	
第350図2	写真337-14	S00416	-	遺構確認面	-	皿類	泥岩類	珪質頁岩	-	-	薄手でやや内湾する扇形の薄片を縦長にして、両面からの調整によって尖頭部を有する。調整は縁辺部が主体である。全体形はやや左右非対称で、上部1/3付近の両側縁に尖頭部を有する。	無	59.0	19.7	5.4	8.2	完形	-	-	
第350図7	写真338-3	S00417	-	遺構確認面	-	皿類	泥岩類	珪質頁岩	-	-	ハルワが発達した縦長薄片を素材とする。素材の打点側を基部とし、両面からの面的な調整を加えて尖頭部を有する。調整は縁辺部が主体である。全体形はやや左右非対称で、左側縁下部1/3付近に肩部を持ち、右側縁下部は緩やかに括れる。基部は素材の打面を現し切子状を呈する。側面に弧状の反りを持つ。	無	85.1	31.5	13.6	33.0	完形	-	-	使用痕
第306図4	写真297-4	S6358	-	遺物包含層	P3	皿類	泥岩類	珪質頁岩	-	-	側面を打面とする背面一般の縦長薄片を素材とする。両面とも素材面を大きく現す。素材の打点側を基部とし、両面側縁の縁辺部に細調整を加えて未端側に尖頭部を有する。基部はやや細く厚手である。裏面は調整による平坦な調整面を有する。全体形はやや左右非対称で、正面右側縁がやや丸みを帯び、側面に弧状の反りが見られる。基部は素材の打面を現し切子状を呈する。	無	97.0	33.5	12.1	35.4	完形	-	-	
第343図1	写真331-9	SX610	-	遺物包含層	-	皿類	シリカ鉱物	碧玉(黄)	-	-	側面を打面とする背面一般の縦長薄片を素材とする。素材の打点側を基部とし、未端側に両面からの調整による平坦な調整面を有する。調整は縁辺部が主体である。全体形はやや左右非対称で、基部は緩やかに括れる。基部は素材の打面を現し平坦で、下部1/3付近に肩部を持つ。	無	65.8	23.0	9.1	11.6	完形	-	-	
第367図1	写真352-2	S00420	-	基本層	-	皿類	泥岩類	珪質頁岩	-	-	側面を打面とする薄片を素材とする。両面とも素材面を大きく現す。素材の打点側を基部とし、両面側縁の縁辺部に細調整を加えて未端側に尖頭部を有する。裏面右側下部ではやや面的な調整を加えて基部の両側縁に緩やかな突起部を有する。全体形はやや左右非対称で、尖頭部に対して基部が斜行する。基部は素材の打面を現し平坦である。	無	58.9	29.8	9.2	15.0	完形	-	-	
第323図9	写真312-10	S00421	-	土坑	-	皿類	泥岩類	珪質頁岩	-	-	素材面がほぼ現存しないため素材形状は不明。両面の全体に面的な調整を加え、基部と尖頭部を有する。基部はやや細く厚手である。尖頭部は中軸縁を越えるやや丸い調整で調整され、基部はやや幅広・厚手である。尖頭部は調整で調整された3角の上端部に数回の小調整を加えている。全体形はやや左右非対称で、左側縁中央に肩部を持つ。	無	114.9	25.9	10.3	25.4	完形	-	-	
第350図6	写真338-2	S00423	-	遺構確認面	-	皿類	泥岩類	珪質頁岩	-	-	縦長の薄片を素材とする。基部は左側縁を基部とし、未端側には両面からの調整による平坦な調整面を有する。調整は縁辺部が主体である。全体形はやや左右非対称で、基部は緩やかに括れる。基部は素材の打面を現し平坦である。	無	79.5	26.0	10.5	21.8	完形	-	-	
第363図1	写真348-16	S00424	-	基本層	-	皿類	泥岩類	珪質頁岩	-	-	縦長の薄片を素材とする。基部は左側縁を基部とし、未端側には両面からの調整による平坦な調整面を有する。調整は縁辺部が主体である。全体形はやや左右非対称で、基部は緩やかに括れる。基部は素材の打面を現し平坦である。	無	81.9	18.3	6.8	11.0	完形	-	-	
第331図1	写真320-10	Plc252	-	柱穴	-	皿類	泥岩類	珪質頁岩	-	-	裏面中央部に素材の一部を現すが、素材形状は不明。両面のほぼ全体に面的な調整を加え、基部と尖頭部を有する。全体形はやや左右非対称で、左側縁中央に緩やかな肩部を持つ。基部は尖頭部よりやや細身である。裏面尖頭部側には僅かな調整を加えている。	無	88.3	20.8	11.6	19.6	完形	-	-	
第350図1	写真337-13	S00426	-	遺構確認面	-	皿類	泥岩類	珪質頁岩	-	-	側面を打面とする小型の縦長薄片を素材とする。正面中央部に自然面を含む素材面を備かに現し、裏面には素材の主調整面を有する。素材の打点側を基部とし、正面側の全体と裏面下部に異なる調整を加えて未端側に尖頭部を有する。尖頭部は緩やかに括れる。全体形はやや左右非対称である。基部は素材の打面を現し平坦で、両側縁の中央に肩部を持つ。	有	41.2	15.7	6.3	4.4	完形	-	-	
第310図6	写真301-6	SX2	-	彫穴状遺構	-	皿類	泥岩類	珪質頁岩	-	-	側面を打面とする縦長薄片を素材とする。素材の打点側を基部とし、未端側に両面からの調整による平坦な調整面を有する。調整は縁辺部が主体である。全体形はやや左右非対称で、左側縁中央に明顯な肩部を持つ。基部は素材の打面を現し平坦である。	無	84.8	20.0	8.5	14.0	完形	-	-	
第297図7	写真289-8	SI1	-	彫穴状遺跡	-	皿類	泥岩類	珪質頁岩	-	-	側面を打面とする縦長薄片を素材とする。素材の打点側を基部とし、未端側に両面からの調整による平坦な調整面を有する。調整は縁辺部が主体である。全体形はやや左右非対称で、左側縁中央に明顯な肩部を持つ。基部は素材の打面を現し平坦である。	無	73.4	32.1	13.6	29.6	完形	-	-	使用痕
第362図16	写真348-14	S00429	-	基本層	-	皿類	泥岩類	珪質頁岩	-	-	縦長薄片を素材とする。素材の打点側を基部とし、正面側を主体に両面側縁の縁辺部に細調整を加えて未端側に尖頭部を有する。裏面下部は面的な調整を加えてハルワの彫厚部を除去している。全体形は概ね左右対称で両側縁の中央に肩部を持つ。側面に弧状の反りが見られる。	無	61.9	17.3	8.8	9.5	完形	-	-	
第370図1	写真354-5	S00430	-	その他	-	皿類	泥岩類	珪質頁岩	-	-	背面に自然面を持つ尖頭部の縦長薄片を素材とする。素材の打点側を基部とし、未端側に両面からの調整による平坦な調整面を有する。調整は縁辺部が主体であり、裏面は全周、背面では基部と尖頭部辺りにのみ加える。基部は緩やかに括れる。基部は素材の打面を現し平坦で、下部1/3付近の両側縁に緩やかな肩部を持つ。	有	81.3	34.3	12.8	34.2	完形	-	-	

第22-14表 石器観察表

図番号 (第3分冊)	写真番号 (第4分冊)	登録	所属		取上番号	器種分類		石材		母岩分類		特徴	自然面	最大長	最大幅	重量	残存率	接合関係	分析番号
			内部施設	層位		器類	器種	岩石名	明岩	細明	資料番号								
第300図7	写真292-6	S00431	-	確認面	-	尖頭器	皿類	泥岩類	珉質頁岩	-	-	裏面下部に僅かに残る素材の主側面から、縦長剥片を用いたとみられる。正面下部に僅かに自然面を残す。両側面を主体にやや前面側調整を加える。折痕により上部は素材の先端を欠す。全体形はやや左右非対称で、下部1/3付近の両側面に抉入部を伴う。尖頭部に對して基部が斜行する。基部は平坦に調整されている。	有	30.0	8.3	9.4	一部	-	-
第306図3	写真297-3	S00432	-	確認面	-	尖頭器	皿類	泥岩類	珉質頁岩	-	-	裏面下部に僅かに残る素材の主側面から、縦長剥片を用いたとみられる。正面下部に僅かに自然面を残す。両側面を主体にやや前面側調整を加える。折痕により上部は素材の先端を欠す。全体形はやや左右非対称で、下部1/3付近の両側面に抉入部を伴う。尖頭部に對して基部が斜行する。基部は平坦に調整されている。	無	40.1	12.9	37.8	略完形	-	-
第343図7	写真332-2	S00433	-	不明	-	尖頭器	皿類	泥岩類	珉質頁岩	-	-	裏面下部に僅かに残る素材の主側面から、縦長剥片を用いたとみられる。正面下部に僅かに自然面を残す。両側面を主体にやや前面側調整を加える。折痕により上部は素材の先端を欠す。全体形はやや左右非対称で、下部1/3付近の両側面に抉入部を伴う。尖頭部に對して基部が斜行する。基部は平坦に調整されている。	無	39.5	14.5	53.0	完形	-	-
第315図8	写真306-6	S00434	-	堆積土	-	尖頭器	皿類	泥岩類	珉質頁岩	-	-	裏面下部に僅かに残る素材の主側面から、縦長剥片を用いたとみられる。正面下部に僅かに自然面を残す。両側面を主体にやや前面側調整を加える。折痕により上部は素材の先端を欠す。全体形はやや左右非対称で、下部1/3付近の両側面に抉入部を伴う。尖頭部に對して基部が斜行する。基部は平坦に調整されている。	無	28.4	12.7	28.6	完形	-	使用痕
第336図5	写真326-4	S00435	-	確認面	-	尖頭器	皿類	泥岩類	珉質頁岩	-	-	裏面下部に僅かに残る素材の主側面から、縦長剥片を用いたとみられる。正面下部に僅かに自然面を残す。両側面を主体にやや前面側調整を加える。折痕により上部は素材の先端を欠す。全体形はやや左右非対称で、下部1/3付近の両側面に抉入部を伴う。尖頭部に對して基部が斜行する。基部は平坦に調整されている。	無	35.9	11.5	27.4	一部	-	-
第337図12	写真327-8	S00436	-	堆積土	1層	尖頭器	皿類	泥岩類	珉質頁岩	-	-	裏面下部に僅かに残る素材の主側面から、縦長剥片を用いたとみられる。正面下部に僅かに自然面を残す。両側面を主体にやや前面側調整を加える。折痕により上部は素材の先端を欠す。全体形はやや左右非対称で、下部1/3付近の両側面に抉入部を伴う。尖頭部に對して基部が斜行する。基部は平坦に調整されている。	無	36.9	9.1	29.4	完形	-	-
第335図6	写真325-6	S00437	-	堆積土	1層	尖頭器	皿類	泥岩類	珉質頁岩	-	-	裏面下部に僅かに残る素材の主側面から、縦長剥片を用いたとみられる。正面下部に僅かに自然面を残す。両側面を主体にやや前面側調整を加える。折痕により上部は素材の先端を欠す。全体形はやや左右非対称で、下部1/3付近の両側面に抉入部を伴う。尖頭部に對して基部が斜行する。基部は平坦に調整されている。	有	36.0	13.6	44.2	完形	-	-
第365図2	写真351-1	S00438	-	IV層	-	尖頭器	皿類	泥岩類	珉質頁岩	-	-	裏面下部に僅かに残る素材の主側面から、縦長剥片を用いたとみられる。正面下部に僅かに自然面を残す。両側面を主体にやや前面側調整を加える。折痕により上部は素材の先端を欠す。全体形はやや左右非対称で、下部1/3付近の両側面に抉入部を伴う。尖頭部に對して基部が斜行する。基部は平坦に調整されている。	無	27.7	7.4	19.4	完形	-	-
第370図2	写真354-6	S00439	-	攪乱	-	尖頭器	皿類	泥岩類	珉質頁岩	-	-	裏面下部に僅かに残る素材の主側面から、縦長剥片を用いたとみられる。正面下部に僅かに自然面を残す。両側面を主体にやや前面側調整を加える。折痕により上部は素材の先端を欠す。全体形はやや左右非対称で、下部1/3付近の両側面に抉入部を伴う。尖頭部に對して基部が斜行する。基部は平坦に調整されている。	無	22.8	8.4	23.8	完形	-	-
第362図17	写真348-15	S00440	-	III層	-	尖頭器	皿類	泥岩類	珉質頁岩	-	-	裏面下部に僅かに残る素材の主側面から、縦長剥片を用いたとみられる。正面下部に僅かに自然面を残す。両側面を主体にやや前面側調整を加える。折痕により上部は素材の先端を欠す。全体形はやや左右非対称で、下部1/3付近の両側面に抉入部を伴う。尖頭部に對して基部が斜行する。基部は平坦に調整されている。	無	28.0	7.7	21.0	完形	-	-
第361図1	写真347-1	S00441	-	I層	-	尖頭器	IV類	泥岩類	珉質頁岩	-	-	裏面下部に僅かに残る素材の主側面から、縦長剥片を用いたとみられる。正面下部に僅かに自然面を残す。両側面を主体にやや前面側調整を加える。折痕により上部は素材の先端を欠す。全体形はやや左右非対称で、下部1/3付近の両側面に抉入部を伴う。尖頭部に對して基部が斜行する。基部は平坦に調整されている。	無	28.8	5.2	22.8	完形	-	-
第337図13	写真327-10	S00442	-	堆積土	1層	尖頭器	皿類	泥岩類	珉質頁岩	-	-	裏面下部に僅かに残る素材の主側面から、縦長剥片を用いたとみられる。正面下部に僅かに自然面を残す。両側面を主体にやや前面側調整を加える。折痕により上部は素材の先端を欠す。全体形はやや左右非対称で、下部1/3付近の両側面に抉入部を伴う。尖頭部に對して基部が斜行する。基部は平坦に調整されている。	無	18.7	14.7	25.2	完形	-	-
第369図14	写真354-4	S00443	-	攪乱	-	尖頭器	皿類	泥岩類	珉質頁岩	-	-	裏面下部に僅かに残る素材の主側面から、縦長剥片を用いたとみられる。正面下部に僅かに自然面を残す。両側面を主体にやや前面側調整を加える。折痕により上部は素材の先端を欠す。全体形はやや左右非対称で、下部1/3付近の両側面に抉入部を伴う。尖頭部に對して基部が斜行する。基部は平坦に調整されている。	無	18.1	10.7	14.0	略完形	-	-
第335図8	写真325-8	S00444	-	堆積土	1層	石蕊	I類	泥岩類	珉質頁岩	-	-	裏面下部に僅かに残る素材の主側面から、縦長剥片を用いたとみられる。正面下部に僅かに自然面を残す。両側面を主体にやや前面側調整を加える。折痕により上部は素材の先端を欠す。全体形はやや左右非対称で、下部1/3付近の両側面に抉入部を伴う。尖頭部に對して基部が斜行する。基部は平坦に調整されている。	無	21.4	8.4	16.8	完形	-	-
第312図1	写真302-11	S00445	-	堆積土	1層	尖頭器	I類	泥岩類	珉質頁岩	-	-	裏面下部に僅かに残る素材の主側面から、縦長剥片を用いたとみられる。正面下部に僅かに自然面を残す。両側面を主体にやや前面側調整を加える。折痕により上部は素材の先端を欠す。全体形はやや左右非対称で、下部1/3付近の両側面に抉入部を伴う。尖頭部に對して基部が斜行する。基部は平坦に調整されている。	無	28.0	8.1	12.4	完形	-	-
第313図8	写真304-6	S00446	-	堆積土	1層	尖頭器	皿類	泥岩類	珉質頁岩	-	-	裏面下部に僅かに残る素材の主側面から、縦長剥片を用いたとみられる。正面下部に僅かに自然面を残す。両側面を主体にやや前面側調整を加える。折痕により上部は素材の先端を欠す。全体形はやや左右非対称で、下部1/3付近の両側面に抉入部を伴う。尖頭部に對して基部が斜行する。基部は平坦に調整されている。	無	89.0	16.7	37.0	完形	-	-

第22-15表 石器観察表

図番号 (第3分冊)	写真番号 (第4分冊)	登録	所属		器種分類		石材		母岩分類		特徴	自然面	法量 (mm・g)		残存率	接合関係	分析番号	
			遺構名	種別	内部施設	階位	取上番号	器種	類型	岩石種			岩石名	母岩				資料番号
第331図3	写真321-2	S00447	遺構397	柱穴	-	堆積土 1層	-	泥岩類	珪質頁岩	-	-	無	94.0	24.8	15.1	35.2	完形	-
第338図1	写真327-11	S00448	SX17	遺物包含層	-	堆積土 上層	-	泥岩類	珪質頁岩	-	-	無	120.0	22.2	14.5	42.2	完形	-
第318図3	写真309-4	S00449	SK721	フラスコ状 土坑	-	堆積土 上層	-	泥岩類	珪質頁岩	-	-	有	(55.5)	23.4	6.9	9.5	一部	-
第362図15	写真348-13	S00451	-	基本層	-	III層	-	泥岩類	珪質頁岩	-	-	無	63.3	17.6	5.5	7.2	完形	-
第350図3	写真337-15	S00452	-	遺構確認面	-	-	-	泥岩類	珪質頁岩	-	-	無	(58.1)	23.7	11.1	14.6	一部	-
第363図4	写真349-2	S00453	-	基本層	-	III層	-	泥岩類	珪質頁岩	-	-	無	117.4	39.7	11.2	47.8	完形	使用痕
第363図3	写真349-1	S00454	-	基本層	-	III層	-	泥岩類	珪質頁岩	-	-	無	94.9	31.1	8.0	23.8	完形	-
第305図8	写真296-8	S00455	SI22	竪穴住居跡	-	堆積土	-	泥岩類	珪質頁岩	-	-	無	125.3	26.1	14.5	47.6	完形	-
第297図5	写真289-5	S00457	SI1	竪穴住居跡	-	堆積土 1層	-	泥岩類	珪質頁岩	-	-	無	45.0	11.1	6.6	3.2	完形	-
第317図5	写真308-1	S00458	SK315	フラスコ状 土坑	-	堆積土 II層	-	泥岩類	珪質頁岩	-	-	無	84.4	25.1	11.7	20.2	完形	-
第330図1	写真320-1	S00459	PH15	柱穴	-	堆積土	-	泥岩類	珪質頁岩	-	-	有	(78.1)	27.6	8.4	20.8	略完形	-
第350図4	写真337-16	S00460	-	遺構確認面	-	-	-	泥岩類	珪質頁岩	-	-	無	62.2	26.3	8.1	13.0	完形	-
第327図1	写真316-1	S00461	SD5	溝跡	-	堆積土	-	泥岩類	珪質頁岩	-	-	無	86.8	31.0	8.5	25.2	完形	-
第307図7	写真298-8	S00462	SB611	掘立柱建物 跡	-	堆積土 1層	-	泥岩類	珪質頁岩	-	-	有	70.4	22.4	13.0	22.0	完形	-
第343図5	写真332-1	S00463	SX610	遺物包含層	-	不明	-	泥岩類	珪質頁岩	-	-	無	53.1	16.7	8.9	7.7	完形	-
第350図8	写真338-4	S00464	-	遺構確認面	-	-	-	泥岩類	珪質頁岩	-	-	無	102.0	27.4	7.5	21.0	完形	-
第346図1	写真334-2	S00466	SX717	遺物包含層	-	堆積土 1層	-	泥岩類	珪質頁岩	-	-	無	85.8	28.1	14.6	30.2	完形	-
第361図2	写真347-2	S00468	-	基本層	-	I層	-	泥岩類	珪質頁岩	-	-	無	100.0	25.9	13.1	42.8	完形	使用痕
第322図1	写真311-5	S00469	SK252	土坑	-	確認面	-	泥岩類	珪質頁岩	-	-	無	78.0	27.9	12.8	33.2	完形	使用痕
第304図1	写真295-4	S00470	SI22	竪穴住居跡	-	堆積土 2層	-	泥岩類	珪質頁岩	-	-	有	89.4	26.1	13.1	38.8	完形	-

第22-16表 石器観察表

図番号 (第3分冊)	写真番号 (第4分冊)	登録	所属		取上番号	器種分類		石材		母岩分類		特徴	自然面	法量 (mm・g)			接合関係	分析番号			
			内部施設	備別		器種	類型	岩石種	岩石名	明岩	細明			資料番号	最大長	最大幅			最大厚	重量	残存率
第3312図6	写真3003-3	S00471	-	野穴遺構	堆積土	-	石鏝	1類	泥岩類	珪質頁岩	-	素材の側面がほぼ残存しないため素材形状は判然としないが、右側面上部および左側縁上部にステップフラクチャアが集中するところから、やや幅広の厚手の刺片を素材としたものとみられる。両側縁がほぼ平行な短冊状を呈し、上下端縁が弧状を呈し、上下端縁とも刺片状に弧状に調整され片刃状を呈する。	無	77.0	26.8	16.5	44.0	完形	-	使用痕	
第332図3	写真321-9	S00472	-	柱穴	堆積土	-	石鏝	1類	泥岩類	珪質頁岩	-	素材の側面がほぼ残存しないため素材形状は判然としないが、右側面上部および左側縁上部にステップフラクチャアが集中するところから、やや幅広の厚手の刺片を素材としたものとみられる。両側縁がほぼ平行な短冊状を呈し、上下端縁が弧状を呈し、上下端縁とも刺片状に弧状に調整され片刃状を呈する。	有	73.0	18.2	9.5	15.0	完形	-	-	-
第333図2	写真322-7	S00473	-	柱穴	柱状取 痕跡	-	石鏝	1類	泥岩類	珪質頁岩	-	素材の側面がほぼ残存しないため素材形状は判然としないが、右側面上部および左側縁上部にステップフラクチャアが集中するところから、やや幅広の厚手の刺片を素材としたものとみられる。両側縁がほぼ平行な短冊状を呈し、上下端縁が弧状を呈し、上下端縁とも刺片状に弧状に調整され片刃状を呈する。	無	84.8	29.2	15.5	49.4	完形	-	-	-
第333図3	写真322-8	S00474	-	柱穴	柱状取 痕跡	-	石鏝	1類	泥岩類	珪質頁岩	-	素材の側面がほぼ残存しないため素材形状は判然としないが、右側面上部および左側縁上部にステップフラクチャアが集中するところから、やや幅広の厚手の刺片を素材としたものとみられる。両側縁がほぼ平行な短冊状を呈し、上下端縁が弧状を呈し、上下端縁とも刺片状に弧状に調整され片刃状を呈する。	無	107.0	28.9	18.7	65.5	完形	-	-	使用痕
第337図5	写真357-4	S00475	-	その他	不明	-	石鏝	1類	泥岩類	珪質頁岩	-	素材の側面がほぼ残存しないため素材形状は判然としないが、右側面上部および左側縁上部にステップフラクチャアが集中するところから、やや幅広の厚手の刺片を素材としたものとみられる。両側縁がほぼ平行な短冊状を呈し、上下端縁が弧状を呈し、上下端縁とも刺片状に弧状に調整され片刃状を呈する。	無	91.6	26.5	14.5	38.4	完形	-	-	-
第352図8	写真340-3	S00476	-	遺構確認面	-	-	石鏝	1類	泥岩類	珪質頁岩	-	素材の側面がほぼ残存しないため素材形状は判然としないが、右側面上部および左側縁上部にステップフラクチャアが集中するところから、やや幅広の厚手の刺片を素材としたものとみられる。両側縁がほぼ平行な短冊状を呈し、上下端縁が弧状を呈し、上下端縁とも刺片状に弧状に調整され片刃状を呈する。	無	60.8	26.1	8.8	18.6	完形	-	-	使用痕
第297図9	写真289-10	S00477	-	野穴住居跡	不明	-	石鏝	皿類	泥岩類	珪質頁岩	-	素材の側面がほぼ残存しないため素材形状は判然としないが、右側面上部および左側縁上部にステップフラクチャアが集中するところから、やや幅広の厚手の刺片を素材としたものとみられる。両側縁がほぼ平行な短冊状を呈し、上下端縁が弧状を呈し、上下端縁とも刺片状に弧状に調整され片刃状を呈する。	無	74.0	26.0	11.6	28.2	完形	-	-	-
第331図5	写真321-4	S00478	-	柱穴	堆積土 1層	-	石鏝	1類	泥岩類	珪質頁岩	-	素材の側面がほぼ残存しないため素材形状は判然としないが、右側面上部および左側縁上部にステップフラクチャアが集中するところから、やや幅広の厚手の刺片を素材としたものとみられる。両側縁がほぼ平行な短冊状を呈し、上下端縁が弧状を呈し、上下端縁とも刺片状に弧状に調整され片刃状を呈する。	無	59.4	20.6	9.6	15.0	完形	-	-	-
第353図5	写真341-2	S00479	-	遺構確認面	-	-	石鏝	皿類	泥岩類	珪質頁岩	-	素材の側面がほぼ残存しないため素材形状は判然としないが、右側面上部および左側縁上部にステップフラクチャアが集中するところから、やや幅広の厚手の刺片を素材としたものとみられる。両側縁がほぼ平行な短冊状を呈し、上下端縁が弧状を呈し、上下端縁とも刺片状に弧状に調整され片刃状を呈する。	無	87.7	27.3	17.5	45.0	完形	-	-	-
第352図5	写真341-1	S00480	-	遺構確認面	-	-	尖頭器	1類	泥岩類	珪質頁岩	-	素材の側面がほぼ残存しないため素材形状は判然としないが、右側面上部および左側縁上部にステップフラクチャアが集中するところから、やや幅広の厚手の刺片を素材としたものとみられる。両側縁がほぼ平行な短冊状を呈し、上下端縁が弧状を呈し、上下端縁とも刺片状に弧状に調整され片刃状を呈する。	無	75.5	28.0	8.3	19.6	完形	-	-	-
第364図1	写真349-6	S00481	-	基本層	皿層	-	石鏝	皿類	泥岩類	珪質頁岩	-	素材の側面がほぼ残存しないため素材形状は判然としないが、右側面上部および左側縁上部にステップフラクチャアが集中するところから、やや幅広の厚手の刺片を素材としたものとみられる。両側縁がほぼ平行な短冊状を呈し、上下端縁が弧状を呈し、上下端縁とも刺片状に弧状に調整され片刃状を呈する。	無	102.9	23.3	16.8	45.2	完形	-	-	使用痕
第363図10	写真349-5	S00482	-	基本層	皿層	-	石鏝	皿類	泥岩類	珪質頁岩	-	素材の側面がほぼ残存しないため素材形状は判然としないが、右側面上部および左側縁上部にステップフラクチャアが集中するところから、やや幅広の厚手の刺片を素材としたものとみられる。両側縁がほぼ平行な短冊状を呈し、上下端縁が弧状を呈し、上下端縁とも刺片状に弧状に調整され片刃状を呈する。	無	93.6	32.7	21.3	75.0	完形	-	-	使用痕
第367図3	写真352-6	S00483	-	基本層	-	-	石鏝	皿類	泥岩類	珪質頁岩	-	素材の側面がほぼ残存しないため素材形状は判然としないが、右側面上部および左側縁上部にステップフラクチャアが集中するところから、やや幅広の厚手の刺片を素材としたものとみられる。両側縁がほぼ平行な短冊状を呈し、上下端縁が弧状を呈し、上下端縁とも刺片状に弧状に調整され片刃状を呈する。	有	68.9	29.2	19.0	40.0	完形	-	-	-
第335図9	写真325-9	S00484	-	遺物包含層	堆積土 1層	-	石鏝	皿類	泥岩類	珪質頁岩	-	素材の側面がほぼ残存しないため素材形状は判然としないが、右側面上部および左側縁上部にステップフラクチャアが集中するところから、やや幅広の厚手の刺片を素材としたものとみられる。両側縁がほぼ平行な短冊状を呈し、上下端縁が弧状を呈し、上下端縁とも刺片状に弧状に調整され片刃状を呈する。	無	67.3	32.4	19.2	46.0	完形	-	-	使用痕
第338図6	写真328-5	S00485	-	遺物包含層	堆積土 1層	-	石鏝	皿類	泥岩類	珪質頁岩	-	素材の側面がほぼ残存しないため素材形状は判然としないが、右側面上部および左側縁上部にステップフラクチャアが集中するところから、やや幅広の厚手の刺片を素材としたものとみられる。両側縁がほぼ平行な短冊状を呈し、上下端縁が弧状を呈し、上下端縁とも刺片状に弧状に調整され片刃状を呈する。	無	84.1	36.6	14.9	54.5	完形	-	-	使用痕
第322図11	写真312-1	S00486	-	柱穴	堆積土	-	石鏝	皿類	泥岩類	珪質頁岩	-	素材の側面がほぼ残存しないため素材形状は判然としないが、右側面上部および左側縁上部にステップフラクチャアが集中するところから、やや幅広の厚手の刺片を素材としたものとみられる。両側縁がほぼ平行な短冊状を呈し、上下端縁が弧状を呈し、上下端縁とも刺片状に弧状に調整され片刃状を呈する。	無	83.8	36.1	20.2	56.5	完形	-	-	使用痕
第332図1	写真321-7	S00487	-	柱穴	堆積土	-	石鏝	皿類	泥岩類	珪質頁岩	-	素材の側面がほぼ残存しないため素材形状は判然としないが、右側面上部および左側縁上部にステップフラクチャアが集中するところから、やや幅広の厚手の刺片を素材としたものとみられる。両側縁がほぼ平行な短冊状を呈し、上下端縁が弧状を呈し、上下端縁とも刺片状に弧状に調整され片刃状を呈する。	無	82.4	36.8	17.1	51.5	完形	-	-	-

第22-17表 石器観察表

図番号 (第3分冊)	写真番号 (第4分冊)	登録	所属		器種分類	石材		母岩分類		特徴	自然面	法量 (mm・g)		残存率	接合関係	分析番号		
			遺構名	内部施設		遺構名	器種	岩石名	岩石種			母岩	資料番号				最大長	最大幅
第307図8	写真298-9	S00488	遺構名	掘立柱建物跡	III類	泥岩類	珪質頁岩	母岩	-	縦長剥片の打点側を基部として主副面に刃部を作出する。素材表面は主副面と同じ方向またはほぼ同方向を向く。副面は縁刃部が主体で、両面に素材の副面・主副面を大きく残す。刃部は比較的鋭い念な調整で直線的に磨られ、片刃状を呈するが、器面に於いてやや右上がりとなっている。	無	63.6	29.9	12.8	30.0	完形	-	-
第320図1	写真309-10	S00490	遺構名	落とし穴状土坑	IV類	流紋岩類	ガラス質流紋岩	母岩	-	剥離面を打面とし、背面の一部に自然面を持つ厚手の剥片を素材とする。素材の打点側を基部とし、未端側に片刃状の刃部を作出する。両面は左右非対称で寸揃りとなっており、中央部に素材面を残す。両側付近は左右非対称で寸揃りとなっており、両面中央部の稜線に顕著な磨滅が見られる。	有	65.4	43.4	20.2	69.0	完形	-	-
第328図1	写真317-4	S00491	遺構名	配石遺構	IV類	泥岩類	珪質頁岩	母岩	-	縦長剥片を位置に用い、裏面に素材の主副面を大きく残す。正面の全体に面的調整を加える。刃部付近は左右非対称で寸揃りとなっており、両面中央部の稜線に顕著な磨滅が見られる。	無	67.6	36.9	10.2	31.0	完形	-	使用痕
第327図4	写真316-4	S00492	遺構名	溝跡	III類	凝灰岩類	珪化凝灰岩	母岩	-	剥離面を打面とする横切りの剥片を素材とし、未端側に刃部を基部とし、未端側に刃部を基部とし、未端側に片刃状の刃部を作出する。両面は左右非対称で寸揃りとなっており、中央部に素材面を残す。両側付近は左右非対称で寸揃りとなっており、両面中央部の稜線に顕著な磨滅が見られる。	無	53.5	37.2	14.9	25.4	完形	-	-
第306図6	写真298-1	S00493	遺構名	掘立柱建物跡	III類	泥岩類	珪質シルト岩	母岩	-	未端側に自然面を残す縦長剥片を素材とし、打点側に刃部を作出する。両面とも調整は縁刃部が主体で、両面に素材の副面・主副面を大きく残す。刃部は両面からの細面調整によって片刃状を整形され、片刃状を呈する。	有	79.9	36.1	13.0	41.8	完形	-	使用痕
第353図4	写真340-6	S00494	遺構名	遺構確認面	III類	シリカ鉱物	玉髓	母岩	-	背面の一部に細面を持つ厚手の剥片を位置に用い、両面はほぼ全周りに面的調整を加える。刃部は両面からの細面調整によって片刃状を整形され、片刃状を呈する。	無	55.5	38.8	18.2	42.2	完形	-	-
第352図6	写真340-1	S00495	遺構名	遺構確認面	III類	泥岩類	珪質頁岩	母岩	-	やや縦長の剥片を素材とする。素材の打点側を基部とし、未端側に刃部を作出する。調整は縁刃部が主体で、両面とも全周する。右側縁中部と左側縁上部に鋭やかな肩部が認められ、素材末端部が尖頭部とする先頭部(III類)の折損後の進行を窺わせる。	無	48.2	26.5	8.4	13.2	完形	-	-
第352図7	写真340-2	S00496	遺構名	遺構確認面	III類	泥岩類	珪質頁岩	母岩	-	裏面上部に僅かに素材の主副面を残す以外には素材表面はほぼ残存しないため素材形状は不明。両面はほぼ全体に面的調整を加える。刃部は片刃状を呈する。刃部付近は左右非対称で寸揃りとなっており、両面中央部の稜線に顕著な磨滅が見られる。	無	52.4	29.1	10.7	20.2	完形	-	-
第353図3	写真340-7	S00497	遺構名	遺構確認面	III類	泥岩類	珪質頁岩	母岩	-	剥離面を打面とする縦長剥片を素材とする。素材の打点側を基部とし、未端側に刃部を基部とし、未端側に片刃状の刃部を作出する。両面は左右非対称で寸揃りとなっており、両面中央部の稜線に顕著な磨滅が見られる。	無	65.5	34.3	15.1	34.2	完形	-	-
第353図6	写真340-8	S00498	遺構名	遺構確認面	III類	泥岩類	珪質頁岩	母岩	-	正面上部に僅かに自然面を残すが、素材形状は不明。やや大きな調整による面的調整を加える。縁刃の一部に細かい割離による調整を加えるが、刃部付近には見られない。刃部は片刃状を呈するが、刃部からの調整は両面とも粗面に新しく、やや大型の打点石の折損した基部への加工の可能性がある。正面下部中央に打点側が集まる。	有	64.5	41.2	23.5	57.5	完形	-	-
第352図9	写真340-5	S00499	遺構名	遺構確認面	III類	泥岩類	珪質頁岩	母岩	-	剥離面を打面とし、背面の一部に自然面を持つ縦長の剥片を素材とし、未端側に刃部を基部とし、未端側に片刃状の刃部を作出する。両面は左右非対称で寸揃りとなっており、中央部に素材面を残す。両側付近は左右非対称で寸揃りとなっており、両面中央部の稜線に顕著な磨滅が見られる。	無	63.7	32.0	12.4	25.5	完形	-	-
第371図7	写真355-8	S00500	遺構名	その他	III類	泥岩類	珪質頁岩	母岩	-	自然面を打面とする縦長の剥片を素材とする。素材の打点側を基部とし、未端側に刃部を基部とし、未端側に片刃状の刃部を作出する。両面とも調整は縁刃部が主体で、両面に素材の副面・主副面を大きく残す。刃部は両面からの細面調整で直線的に磨かれ、片刃状を呈する。	有	50.5	30.4	7.0	14.6	完形	-	使用痕
第371図8	写真355-9	S00501	遺構名	その他	III類	シリカ鉱物	碧玉(黄)	母岩	-	やや厚手の剥片を位置に用い、裏面に自然面・裏面左半部に素材の主副面を残す。正面側はやや大きな調整の後、部分的に細面調整を加えて弧状で片刃状の刃部を作出する。右側縁上部に折損部が見られるが、事故的なものか。基部側の調整は磨滅を欠く。裏面側は素材の打点側を中心に面的調整を加える。	有	66.6	38.7	18.5	63.0	完形	-	-
第361図6	写真347-5	S00502	遺構名	基本層	III類	泥岩類	珪質頁岩	母岩	-	背面に自然面を持つ打面部を折損する縦長剥片を素材とする。素材の打点側を基部とし、未端側に片刃状の刃部を作出する。両面とも調整は縁刃部が主体で、両面に素材の副面・主副面を大きく残す。刃部は両面からの細面調整で直線的に磨かれ、片刃状を呈する。	有	67.3	46.6	16.8	64.0	完形	-	-
第338図3	写真328-2	S00503	遺構名	遺物包含層	IV類	泥岩類	珪質頁岩	母岩	-	ハレラの発達した縦長剥片を素材とし、未端側に刃部を作出する。両面とも調整は縁刃部が主体で、両面に素材の副面・主副面を大きく残す。刃部は両面からの細面調整で直線的に磨かれ、片刃状を呈する。	無	62.6	35.8	14.2	29.6	完形	-	-
第338図4	写真328-3	S00504	遺構名	遺物包含層	IV類	凝灰岩類	珪化凝灰岩	母岩	-	縦長剥片を素材とし、未端側に刃部を作出する。両面とも調整は縁刃部が主体で、両面に素材の副面・主副面を大きく残す。刃部は両面からの細面調整で直線的に磨かれ、片刃状を呈する。全体に、タール状付着物が確認され認められる。	無	72.5	34.0	15.1	30.4	完形	-	-
第342図2	写真330-8	S00505	遺構名	遺物包含層	IV類	泥岩類	珪質頁岩	母岩	-	縦長の剥片を位置に用い、素材の打点側を基部とし、未端側に刃部を基部とし、未端側に片刃状の刃部を作出する。両面とも調整は縁刃部が主体で、両面に素材の副面・主副面を大きく残す。刃部は両面からの細面調整で直線的に磨かれ、片刃状を呈する。上部縁上部に折損部となっており、折損部から正面側に細かな調整を加えている。右側縁上部に突出部を残す。	無	73.2	38.7	14.4	47.8	完形	-	-
第301図17	写真293-12	S00506	遺構名	野穴居跡	III類	泥岩類	珪質頁岩	母岩	-	打点側および右側縁を欠損する背面一縁の縦長剥片を素材とする。素材の打点側を基部とし、未端側に刃部を作出する。調整は縁刃部が主体で、刃部付近の調整は稜線的である。全体に炭灰の影響が見られ、表面の一部にタール状付着物が見られる。	無	(55.1)	27.0	12.2	19.4	一部	-	使用痕

第22-18表 石器観察表

図番号 (第3分冊)	写真番号 (第4分冊)	登録	所属		取上番号	器種分類	石材		母岩分類		特徴	自然面	最大長	法量 (mm・g)	最大厚	重量	残存率	接合関係	分析番号
			種別	内部施設			層位	器型	岩石種	岩石名									
第365図3	写真351-2	S00507	-	基本層	IV層	石籠	IV類	泥岩類	珪質頁岩	-	-	無	66.6	38.6	12.7	43.6	完形	-	-
第362図10	写真340-4	S00508	-	遺構確認面	-	石籠	IV類	流紋岩類	ガラス質流紋岩	-	-	無	52.7	36.8	14.6	31.8	完形	-	-
第305図10	写真296-10	S00510	-	野穴住居跡	確認面	石籠	IV類	泥岩類	珪質頁岩	-	-	無	38.0	27.2	9.9	4.2	完形	-	-
第312図5	写真305-2	S00511	-	野穴遺構	堆積土	石籠	III類	泥岩類	珪質頁岩	-	-	無	64.0	30.1	16.0	30.6	完形	-	-
第320図7	写真310-5	S00512	-	土坑	堆積土	石籠	IV類	泥岩類	珪質頁岩	-	-	無	90.4	58.7	12.1	56.5	完形	-	-
第342図1	写真330-7	S00513	-	遺物包含層	堆積土	石籠	IV類	泥岩類	珪質頁岩	-	-	有	44.4	28.6	9.0	10.6	完形	-	-
第332図4	写真322-1	S00514	-	柱穴	堆積土 1層	石籠	III類	泥岩類	珪質頁岩	-	-	有	78.4	31.0	10.2	34.6	完形	-	-
第326図5	写真315-6	S00515	-	土坑	堆積土 1層	石籠	IV類	シリカ鉱物	碧玉(黄)	-	-	有	77.4	45.3	17.9	7.3	完形	-	-
第353図2	写真340-9	S00516	-	遺構確認面	-	石籠	IV類	泥岩類	珪質頁岩	-	-	無	74.9	37.4	18.2	52.5	完形	-	-
第358図7	写真341-3	S00517	-	遺構確認面	-	石籠	IV類	泥岩類	珪質頁岩	-	-	無	84.9	31.9	16.0	44.0	完形	-	使用痕
第371図6	写真355-7	S00518	-	その他	搬乱	石籠	IV類	泥岩類	珪質頁岩	-	-	有	41.6	27.9	9.4	10.4	完形	-	-
第312図4	写真305-1	S00521	-	野穴遺構	堆積土	石籠	不明	泥岩類	珪質頁岩	-	-	無	(61.3)	23.6	13.9	23.0	一部	-	-
第344図10	写真333-4	S00532	-	遺物包含層	堆積土 2層	石籠	不明	泥岩類	珪質頁岩	-	-	無	(54.5)	34.1	20.9	32.2	一部	-	-
第367図6	写真352-5	S00539	-	基本層	-	石籠	I類	泥岩類	珪質頁岩	-	-	無	60.0	19.3	8.2	12.0	完形	-	-
第363図7	写真349-4	S00540	-	基本層	III層	石籠	I類	泥岩類	珪質頁岩	-	-	無	69.9	19.4	6.9	10.4	完形	-	-
第321図1	写真310-6	S00541	-	土坑	堆積土	石籠	I類	泥岩類	珪質頁岩	-	-	無	66.1	23.8	7.5	13.0	完形	-	使用痕
第317図3	写真307-8	S00542	-	フラスコ状土坑	堆積土	石籠	I類	泥岩類	珪質頁岩	-	-	無	78.4	29.4	12.8	23.4	完形	-	使用痕

第22-19表 石器観察表

図番号 (第3分冊)	写真番号 (第4分冊)	登録	所属		器種分類	石材		母岩分類		特徴	自然面		法量 (mm・g)		残存率	接合関係	分析番号		
			遺構名	種別		内部施設	階位	取上番号	器型		岩石種	岩石名	母岩	細別				資料番号	最大長
第302図1	写真293-10	S00543	S122	竪穴住居跡	-	堆積土 3層	-	石匙	1類	泥岩類	珪質頁岩	有	65.2	23.7	5.8	9.7	完形	-	使用痕
第352図4	写真339-10	S00546	-	遺構確認面	-	-	-	石匙	1類	泥岩類	珪質頁岩	無	71.8	48.3	7.5	25.2	完形	-	-
第351図9	写真335-3	S00547	-	遺構確認面	-	-	-	石匙	1類	泥岩類	珪質頁岩	有	61.5	11.6	5.5	4.4	完形	-	-
第346図2	写真334-3	S00548	SX717	遺物包含層	S617	堆積土 1層	-	石匙	1類	泥岩類	珪質頁岩	無	106.0	26.2	12.6	24.2	完形	-	-
第371図4	写真355-5	S00549	-	その他	-	攪乱	-	石匙	1類	泥岩類	珪質頁岩	無	95.3	48.7	13.8	71.5	完形	-	-
第371図3	写真355-4	S00550	-	その他	-	攪乱	-	石匙	1類	泥岩類	珪質頁岩	無	90.3	24.3	7.3	17.2	完形	-	-
第370図5	写真354-9	S00551	-	その他	-	攪乱	-	石匙	1類	泥岩類	珪質頁岩	無	18.4	22.0	6.5	8.8	完形	-	-
第371図2	写真355-3	S00552	-	その他	-	攪乱	-	石匙	1類	泥岩類	珪質頁岩	有	75.2	27.0	7.4	17.2	完形	-	-
第361図5	写真347-4	S00554	-	基本層	-	1層	-	石匙	1類	泥岩類	珪質頁岩	無	67.9	26.9	9.3	16.2	完形	-	使用痕
第302図2	写真293-11	S00555	S122	竪穴住居跡	-	堆積土 3層	-	石匙	1類	泥岩類	珪質頁岩	無	85.2	20.4	8.9	18.2	完形	-	-
第342図4	写真331-1	S00556	SX361	遺物包含層	-	堆積土 1層	-	石匙	1類	泥岩類	珪質頁岩	有	95.6	29.9	11.1	25.0	完形	-	-
第343図4	写真331-11	S00558	SX610	遺物包含層	-	堆積土 1層	-	石匙	1類	泥岩類	珪質頁岩	無	119.7	24.9	12.4	32.6	完形	-	-
第346図7	写真334-8	S00559	SX717	遺物包含層	S635	堆積土 1層	-	石匙	1類	泥岩類	珪質頁岩	無	95.1	39.2	11.5	30.8	完形	-	-
第352図1	写真339-5	S00560	-	遺構確認面	-	-	-	石匙	1類	泥岩類	珪質頁岩	無	68.0	20.2	7.1	9.1	完形	-	-
第351図10	写真338-4	S00561	-	遺構確認面	-	-	-	石匙	1類	シリカ鉱物	碧玉(黄)	無	58.8	23.4	9.1	8.4	完形	-	-

第22-20表 石器観察表

図番号 (第3分冊)	写真番号 (第4分冊)	登録	所属		取上番号	器種分類		石材		母岩分類		特徴	自然面	法量 (mm・g)		残存率	接合関係	分析番号			
			種別	内部施設		器種	類型	岩石種	岩石名	明岩	細明			資料番号	最大長				最大幅	最大厚	重量
第371図1	写真354-11	S00567	-	-	-	石匙	1類	泥岩類	珪質頁岩	-	-	剥離面を打面とし、背面に自然面を大きく残す縦長薄片を素材とする。素材打点側に積み部を伴った稜型石匙で、全体形は正面左側縁が直線的となる半月形を呈する。積み部は左右からの挟み入りの調整により作り出し、刃部は直線状を呈する正面左側縁に連続的な調整を加え、対向する右側縁下部には急角調整を加える。未加工の縁辺部には刃割れと考えられる小淵縁が散発的に見られる。	有	71.6	27.9	10.5	19.6	完形	-	-	
第338図2	写真328-1	S00568	-	-	-	石匙	1類	泥岩類	珪質頁岩	-	-	剥離面を打面とし、正面右側縁に自然面を残す縦長薄片を素材とする。打点側に積み部を伴った稜型石匙である。全体形はやや左右非対称で下部が丸く取まる。積み部は左右からの挟み入りの調整により作り出す。刃部の調整はやや不連続で、正面右側縁と真正面左側縁から前面にかけて、裏面左側縁に調整を加える。未加工の縁辺部には刃割れと考えられる小淵縁が散発的に見られる。	有	78.2	34.7	9.9	25.4	完形	-	-	使用痕
第320図4	写真310-2	S00569	-	-	-	石匙	1類	凝灰岩類	珪化凝灰岩	-	-	剥離面を打面とする縦長薄片を素材とし、末端側に刃部を伴った稜型石匙である。全体形は正面右側縁が直線的となる不整な半月形を呈する。積み部は左右からの挟み入りの調整により作り出す。刃部の調整はやや不連続で、正面右側縁と真正面左側縁に調整を加える。未加工の縁辺部には刃割れと考えられる小淵縁が散発的に見られる。	無	97.1	33.9	10.7	33.6	完形	-	-	-
第317図4	写真308-2	S00570	-	-	-	石匙	1類	泥岩類	珪質頁岩	-	-	刃部の一部に自然面を持つ鋭角の縦長薄片を素材に用いる。尖頭状を呈する素材右側を刃部とし、左側縁に積み部を伴った稜型石匙である。全体形はやや左右非対称で正面右側縁が直線的となる半月形を呈する。積み部は左右からの挟み入りの調整により作り出す。刃部は鋭角状を呈する正面右側縁から尖頭部の間に連続的な細淵縁を加える。先頭部は細淵縁によりやや丸みを帯びる。	有	72.9	26.6	9.2	20.6	完形	-	-	-
第370図6	写真354-10	S00572	-	-	-	石匙	1類	泥岩類	珪質頁岩	-	-	剥離面を打面とする縦長薄片を素材とし、末端側に刃部を伴った稜型石匙である。全体形はやや左右非対称で下部が尖る半月形に近い木葉形を呈する。積み部は左右からの挟み入りの調整により作り出す。刃部は正面側のほぼ全周に連続的な細淵縁を加える。裏面は直線的な調整を加える。	無	70.1	29.6	5.6	12.4	完形	-	-	-
第344図9	写真333-3	S00573	-	-	-	石匙	1類	泥岩類	珪質頁岩	-	-	背面が自然面を打面とする縦長薄片を素材とし、末端側に刃部を伴った稜型石匙である。全体形はやや左右非対称で鋭角の縁部を呈する。積み部は左右からの挟み入りの調整により作り出す。刃部の調整は裏面側の面側の縁辺部に加えるが、不規則・不連続である。正面右側縁の部分の鋭角な小淵縁も含まれて刃割れと考えられる。	有	87.3	35.9	8.8	29.8	完形	-	-	-
第352図2	写真339-6	S00574	-	-	-	石匙	1類	泥岩類	珪質頁岩	-	-	打点部を伴った縦長薄片を素材として打点側に積み部を伴った稜型石匙である。全体形は正面右側縁が直線的となる半月形を呈する。積み部は左右からの挟み入りの調整により作り出す。刃部は正面側の縁辺部の全周に連続的な細淵縁を加える。対向する右側縁下部には急角調整を加え、下端部は尖頭状を呈する。	無	79.5	22.6	7.2	14.6	完形	-	-	使用痕
第352図3	写真339-9	S00576	-	-	-	石匙	1類	泥岩類	珪質頁岩	-	-	剥離面を打面とする素材の縦長薄片を素材として打点側に積み部を伴った稜型石匙である。素材背面は主側縁面と同一方向の側面3枚で構成され、縦長薄片の連続的な調整を加える。打点部が鋭角でバルブ状の調整を呈する。積み部は左右からの挟み入りの調整により作り出す。刃部は左右からの挟み入りの調整により作り出す。刃部は正面右側縁の縁辺部に連続的な細淵縁を加える。正面左側縁と裏面の縁辺部には刃割れと考えられる不規則・不連続な小淵縁が見られる。	無	77.7	30.0	7.7	14.8	完形	-	-	-
第351図11	写真339-7	S00577	-	-	-	石匙	1類	泥岩類	珪質頁岩	-	-	自然面を打面とし、背面に自然面を大きく残す縦長薄片を素材として打点側に積み部を伴った稜型石匙である。全体形はやや左右非対称で平行四辺形を呈する。積み部は左右からの挟み入りの調整により作り出す。刃部は正面の左右側縁と下端部の縁辺部に入念な細淵縁を加える。対向する右側縁下部には急角調整を加える。下端部は鋭角状を呈することから打点後の再加工と考えられる。	有	55.9	30.1	8.2	16.0	完形	-	-	-
第298図8	写真290-13	S00581	-	-	-	石匙	II類	泥岩類	珪質頁岩	-	-	剥離面を打面とするやや幅広い薄片を素材とし、打点側に積み部を伴った稜型石匙である。全体形は正面右側縁と下端部の縁辺部に入念な細淵縁を加える。	無	68.9	51.2	9.5	26.8	完形	-	-	使用痕
第298図3	写真290-3	S00582	-	-	-	石匙	II類	泥岩類	珪質頁岩	-	-	刃部の一部に自然面を伴った稜型石匙である。積み部は左右からの挟み入りの調整により作り出す。刃部は正面側の縁辺部に入念な細淵縁を加える。	無	45.4	43.3	6.2	14.2	完形	-	-	
第351図12	写真339-8	S00583	-	-	-	石匙	II類	シリカ鉱物	碧玉(黄)	-	-	剥離面を打面とするやや幅広い薄片を素材とし、末端側に積み部を伴った稜型石匙である。全体形はやや左右非対称で鋭角の縁部を呈する。積み部は左右からの挟み入りの調整により作り出す。刃部は正面側の縁辺部に入念な細淵縁を加える。	無	52.5	37.3	6.1	10.4	完形	-	-	
第370図8	写真355-2	S00584	-	-	-	石匙	II類	泥岩類	珪質頁岩	-	-	剥離面を打面とするやや幅広い薄片を素材とし、打点側に積み部を伴った稜型石匙である。全体形はやや左右非対称で鋭角の縁部を呈する。積み部は左右からの挟み入りの調整により作り出す。刃部は正面右側縁と下端部の縁辺部に入念な細淵縁を加える。素材の裏面と二次加工の側面とが二重入デザインを呈し、積み部の一部が刃部の調整の一部が鋭角状を呈する。	無	56.6	47.5	10.1	19.2	完形	-	-	-
第315図9	写真306-7	S00585	-	-	-	石匙	III類	泥岩類	珪質頁岩	-	-	素材形状が不明な薄片の一部を用いた稜型石匙である。全体形はやや左右非対称で刃部の正面右側縁が尖頭状を呈する。縁部は正面側にのみ加えられ、積み部は左右からの挟み入りの調整により作り出す。刃部は縁辺部に入念な細淵縁を加える。	無	22.4	27.0	6.9	2.5	完形	-	-	
第316図6	写真307-3	S00586	-	-	-	石匙	III類	シリカ鉱物	碧玉(黄)	-	-	剥離面を打面とする縦長薄片を素材とし、打点側に積み部を伴った稜型石匙である。全体形はやや左右非対称で鋭角の縁部を呈する。積み部は左右からの挟み入りの調整により作り出す。刃部は縁辺部に入念な細淵縁を加える。	無	32.9	58.6	9.1	15.2	完形	-	-	

第22-21表 石器観察表

図番号 (第3分冊)	写真番号 (第4分冊)	登録	所属		器種分類		石材		母岩分類		自然面	法量 (mm・g)		残存率	接合関係	分析番号	
			遺構名	種別	内部施設	取上番号	器種	類型	岩石種	岩石名		母岩	細目				資料番号
第324図1	写真313-2	S00587	SK524	土坑	-	石礎	Ⅲ類	泥岩類	珉質頁岩	珉質頁岩	無	28.9	36.6	4.9	完形	-	
第370図7	写真355-1	S00588	-	その他	-	石礎	Ⅲ類	泥岩類	珉質頁岩	珉質頁岩	無	35.7	47.2	8.7	完形	-	
第298図6	写真290-6	S00589	SI20	野穴住居跡	-	石礎	Ⅰ類	凝灰岩類	珉化凝灰岩	珉化凝灰岩	無	24.7	22.9	4.9	2.3	完形	-
第300図4	写真292-3	S00590	SI20	野穴住居跡	-	石礎	Ⅰ類	泥岩類	珉質頁岩	珉質頁岩	有	40.7	38.6	9.9	15.8	完形	-
第301図15	写真293-9	S00591	SI22	野穴住居跡	-	石礎	Ⅰ類	泥岩類	珉質頁岩	珉質頁岩	無	29.7	17.5	6.2	3.0	完形	-
第302図8	写真295-3	S00592	SI22	野穴住居跡	-	石礎	Ⅰ類	泥岩類	珉質頁岩	珉質頁岩	無	55.9	53.2	6.9	16.4	完形	-
第312図2	写真302-12	S00593	SX7	野穴住居跡	-	石礎	Ⅰ類	泥岩類	珉質頁岩	珉質頁岩	有	28.4	17.2	6.1	2.1	完形	-
第337図9	写真327-5	S00594	SX17	遺物包含層	-	石礎	Ⅰ類	泥岩類	珉質頁岩	珉質頁岩	無	21.9	21.2	5.0	2.3	完形	-
第313図7	写真304-7	S00595	SX155	野穴住居跡	-	石礎	Ⅰ類	泥岩類	珉質頁岩	珉質頁岩	無	(27.9)	(256)	7.6	5.5	略完形	-
第322図8	写真311-11	S00596	SK303	土坑	-	石礎	Ⅰ類	泥岩類	珉質頁岩	珉質頁岩	有	52.1	39.3	5.6	11.2	完形	-
第322図7	写真311-12	S00597	SK303	土坑	-	石礎	Ⅰ類	シリカ鉱物	瑪瑙	瑪瑙	無	23.2	15.3	8.5	2.1	完形	-
第315図1	写真305-5	S00598	SK43	フラスコ状土坑	-	石礎	Ⅰ類	泥岩類	珉質頁岩	珉質頁岩	有	52.1	45.5	14.0	24.2	完形	-
第319図1	写真309-8	S00599	1区南東隅土坑群	フラスコ状土坑	-	石礎	Ⅰ類	泥岩類	珉質頁岩	珉質頁岩	無	67.6	49.1	10.5	28.8	完形	-
第350図9	写真338-5	S00604	-	遺物埋面	-	石礎	Ⅰ類	泥岩類	珉質頁岩	珉質頁岩	無	(27.4)	8.2	4.7	1.1	一部	-
第363図5	写真349-3	S00605	-	基本層	-	石礎	Ⅰ類	流紋岩類	ガラス質流紋岩	珉質頁岩	無	33.1	17.1	9.0	4.0	完形	-
第370図4	写真354-8	S00607	-	その他	-	石礎	Ⅰ類	ホルンフェルス類	泥質ホルンフェルス	珉質頁岩	有	54.3	62.2	22.7	76.0	完形	-
第297図4	写真289-4	S00609	SI1	野穴住居跡	-	石礎	Ⅰ類	泥岩類	珉質頁岩	珉質頁岩	無	23.1	15.0	2.9	1.3	完形	-
第300図5	写真292-4	S00610	SI20	野穴住居跡	-	石礎	Ⅰ類	泥岩類	珉質頁岩	珉質頁岩	無	32.4	20.4	9.5	5.6	完形	-
第329図3	写真319-1	S00611	SX137	石器集積	-	石礎	Ⅰ類	泥岩類	珉質頁岩	珉質頁岩	無	26.7	17.4	5.0	2.0	完形	-
第316図5	写真307-2	S00612	SK267	フラスコ状土坑	-	石礎	Ⅰ類	シリカ鉱物	碧玉(燐)	碧玉(燐)	無	25.5	25.1	7.2	4.0	完形	-

第22-22表 石器観察表

図番号 (第3分冊)	写真番号 (第4分冊)	登録	所属		取上番号	器種分類		石材		母岩分類		特徴	自然面	最大長	最大幅	重量 (mm・g)	残存率	接合関係	分析番号		
			内部施設	種別		器種	類型	岩石種	岩石名	母岩	細目									資料番号	
第31図7	写真307-4	S00613	-	プラスチック状土坑	-	堆積土	-	石鏃	1類	泥岩類	珪質頁岩	-	-	28.9	15.5	8.5	3.6	完形	-	-	
第34図7	写真333-1	S00614	-	遺物包含層	-	堆積土2層	-	石鏃	1類	泥岩類	珪質頁岩	-	-	37.0	21.3	9.6	6.9	完形	-	-	
第351図8	写真338-2	S00615	-	遺物確認面	-	-	-	石鏃	1類	泥岩類	珪質頁岩	-	-	68.3	46.4	9.4	25.8	完形	-	-	
第350図10	写真338-6	S00618	-	遺物確認面	-	-	-	石鏃	1類	凝灰岩類	珪化凝灰岩	-	-	27.9	11.8	5.3	1.2	完形	-	-	
第366図4	写真351-8	S00619	-	基本層	-	V層	-	石鏃	1類	泥岩類	珪質頁岩	-	-	42.7	17.9	6.8	5.7	完形	-	-	
第372図8	写真356-6	S00620	-	その他	-	表採	-	石鏃	1類	泥岩類	珪質頁岩	-	-	24.3	9.5	3.4	0.8	完形	-	-	
第313図4	写真304-3	S00621	-	彫穴状遺構	-	確認面	-	石鏃	II類	泥岩類	珪質頁岩	-	-	42.2	20.9	7.3	5.2	完形	-	-	
第313図6	写真304-5	S00622	-	彫穴状遺構	-	堆積土2層	-	石鏃	II類	泥岩類	珪質頁岩	-	-	49.9	26.4	7.2	8.1	完形	-	-	
第327図2	写真316-2	S00623	-	溝跡	-	堆積土	-	石鏃	II類	泥岩類	珪質頁岩	-	-	37.4	22.9	6.5	3.4	完形	-	-	
第315図2	写真305-6	S00624	-	プラスチック状土坑	-	堆積土	-	石鏃	II類	泥岩類	珪質頁岩	-	-	(38.8)	28.9	13.3	11.0	略完形	-	-	
第317図2	写真307-7	S00625	-	プラスチック状土坑	-	堆積土	-	石鏃	II類	泥岩類	珪質頁岩	-	-	49.4	21.1	5.4	5.6	完形	-	-	
第343図2	写真331-10・385-6	S00627	-	遺物包含層	-	堆積土1層	-	石鏃	II類	流紋岩類	ガラス質流紋岩	2	m	2-968	14.6	6.7	3.5	完形	-	-	
第347図5	写真335-6	S00629	-	遺物包含層	-	不明	-	石鏃	II類	泥岩類	珪質頁岩	-	-	39.4	19.5	7.0	5.9	完形	-	-	
第318図7	写真308-1	S00632	-	プラスチック状土坑	-	堆積土	-	石鏃	II類	泥岩類	珪質頁岩	-	-	45.6	19.5	12.2	8.1	完形	-	-	
第328図2	写真317-1	S00633	-	溝跡	-	堆積土	-	石鏃	II類	泥岩類	珪質頁岩	-	-	(36.8)	27.1	6.3	4.2	略完形	-	-	
第327図3	写真316-3・378-6	S00634	-	溝跡	-	堆積土	-	石鏃	II類	流紋岩類	ガラス質流紋岩	2	d	2-965	39.7	24.9	7.7	4.0	完形	-	-
第351図6	写真339-1	S00636	-	遺物確認面	-	-	-	石鏃	II類	泥岩類	珪質頁岩	-	-	49.4	31.8	13.0	11.4	完形	-	-	
第351図5	写真338-15	S00637	-	遺物確認面	-	-	-	石鏃	II類	泥岩類	珪質頁岩	-	-	41.6	32.8	7.7	7.0	完形	-	-	
第351図4	写真338-14	S00638	-	遺物確認面	-	-	-	石鏃	II類	泥岩類	珪質頁岩	-	-	54.1	35.6	8.8	11.6	完形	-	-	

第22-23表 石器観察表

図番号 (第3分冊)	写真番号 (第4分冊)	登録	所属		器種分類	石材	母岩分類		特徴	自然面	法量 (mm・g)		残存率	接合関係	分析番号				
			遺構名	種別			内部施設	階位			取上番号	器種				岩石種	母岩	細別	資料番号
第350図13	写真338-10	S00639	-	遺構確認面	-	石壁	II類	泥岩類	珉質頁岩	-	-	珉質頁岩	42.0	15.3	5.5	3.9	完形	-	-
第350図14	写真338-7	S00640	-	遺構確認面	-	石壁	II類	泥岩類	珉質頁岩	-	-	珉質頁岩	35.9	16.7	11.9	4.6	完形	-	-
第315図6	写真306-4	S00645	-	フラスコ状土坑	-	石壁	II類	泥岩類	珉質頁岩	-	-	珉質頁岩	27.4	12.4	4.3	1.1	完形	-	-
第324図8	写真311-3	S00646	-	土坑	-	石壁	II類	泥岩類	珉質頁岩	-	-	珉質頁岩	(36.5)	7.5	(5.2)	1.3	一部	-	-
第324図6	写真311-1	S00647	-	土坑	-	石壁	II類	泥岩類	珉質頁岩	-	-	珉質頁岩	40.8	28.4	7.4	6.7	完形	-	-
第331図6	写真321-5	S00648	-	柱穴	-	石壁	II類	泥岩類	珉質頁岩	-	-	珉質頁岩	48.3	34.9	7.8	10.0	完形	-	-
第324図5	写真313-6	S00649	-	土坑	-	石壁	II類	泥岩類	シルト岩	-	-	珉質頁岩	87.4	42.5	15.8	5.10	完形	-	-
第350図11	写真338-8	S00650	-	遺構確認面	-	石壁	II類	泥岩類	珉質頁岩	-	-	珉質頁岩	39.0	15.3	3.9	2.2	完形	-	-
-	写真379-14	S00652	-	遺構確認面	-	石壁	II類	流紋岩類	ガラス質流紋岩	2	h	2,992	(37.1)	18.5	13.0	6.3	略劣形	-	-
第350図12	写真338-9	S00653	-	遺構確認面	-	石壁	II類	泥岩類	珉質頁岩	-	-	珉質頁岩	40.5	17.5	8.1	3.2	完形	-	-
第310図10	写真301-10	S00655	-	壁/伏違構	-	石壁	III類	泥岩類	珉質頁岩	-	-	珉質頁岩	(43.8)	38.2	8.8	11.8	略劣形	-	-
第312図3	写真302-13	S00656	-	壁/伏違構	-	石壁	III類	泥岩類	珉質頁岩	-	-	珉質頁岩	(25.4)	47.1	13.8	9.3	略劣形	-	-
第367図5	写真352-4	S00657	-	基本層	-	石壁	III類	泥岩類	珉質頁岩	-	-	珉質頁岩	(24.0)	12.5	2.7	0.4	略劣形	-	-
第343図8	写真335-2	S00658	-	遺物包含層	-	石壁	III類	泥岩類	珉質頁岩	-	-	珉質頁岩	50.0	22.2	9.2	5.0	完形	-	-
第343図9	写真332-3	S00659	-	遺物包含層	-	石壁	III類	泥岩類	珉質頁岩	-	-	珉質頁岩	47.5	25.8	2.8	2.3	完形	-	-
第307図2	写真298-3	S00660	-	掘立柱建物跡	-	石壁	III類	泥岩類	珉質頁岩	-	-	珉質頁岩	(36.7)	29.3	10.2	7.7	略劣形	-	-
第347図6	写真335-7	S00661	-	遺物包含層	-	石壁	III類	泥岩類	珉質頁岩	-	-	珉質頁岩	(42.5)	43.1	10.2	11.0	略劣形	-	-
第351図3	写真338-13	S00662	-	遺構確認面	-	石壁	III類	泥岩類	珉質頁岩	-	-	珉質頁岩	(50.9)	25.4	8.6	10.2	略劣形	-	-
第351図2	写真338-12	S00663	-	遺構確認面	-	石壁	III類	泥岩類	珉質頁岩	-	-	珉質頁岩	(39.1)	28.9	10.1	7.4	略劣形	-	-
第351図1	写真338-11	S00666	-	遺構確認面	-	石壁	III類	泥岩類	珉質シルト岩	-	-	珉質頁岩	(31.9)	32.5	7.6	6.1	略劣形	-	-

第22-24表 石器観察表

図番号 (第3分冊)	写真番号 (第4分冊)	登録	所属		取上番号	器種分類		石材		母岩分類		特徴	自然面	最大長	最大幅	重量 (mm・g)	残存率	接合関係	分析番号	
			種別	内部施設		器種	類型	岩石種	岩石名	明岩	細明									資料番号
第351図7	写真338-16	S00668	-	-	-	遺構確認面	-	石	泥岩類	珪質頁岩	-	-	無	64.3	25.3	11.1	13.4	完形	-	-
第370図3	写真354-7	S00669	-	-	-	その他	-	石	泥岩類	珪質頁岩	-	-	無	54.1	26.8	5.9	4.0	完形	-	-
第361図3	写真347-3	S00670	-	-	-	基本層	-	石	泥岩類	珪質頁岩	-	-	無	(44.9)	24.1	8.2	4.6	略完形	-	-
第297図6	写真289-6	S00671	-	-	-	壁穴住居跡	-	石	泥岩類	珪質頁岩	-	-	無	(47.9)	17.8	4.1	3.3	略完形	-	-
第337図10	写真327-6	S00672	-	-	-	遺物包含層	-	石	泥岩類	珪質頁岩	-	-	無	47.8	27.7	6.0	4.8	完形	-	-
第338図7	写真328-6	S00673	-	-	-	遺物包含層	-	石	泥岩類	珪質頁岩	-	-	無	42.0	24.4	5.7	3.8	完形	-	-
第332図6	写真322-3	S00674	-	-	-	柱穴	-	石	泥岩類	珪質頁岩	-	-	無	43.4	28.3	3.8	3.6	完形	-	-
第343図8	写真332-4	S00675	-	-	-	遺物包含層	-	石	泥岩類	珪質頁岩	-	-	無	42.3	20.8	9.1	3.7	完形	-	-
第325図4	写真315-1	S00676	-	-	-	土坑	-	石	泥岩類	珪質頁岩	-	-	無	(30.3)	24.0	6.9	4.5	略完形	-	-
第302図3	写真293-13	S00684	-	-	-	壁穴住居跡	-	楔形石器	泥岩類	珪質頁岩	-	-	無	22.9	20.8	9.4	4.1	完形	-	-
第302図9	写真293-19	S00685	-	-	-	壁穴住居跡	-	楔形石器	シリカ鉱物	碧玉(黄)	-	-	無	41.2	21.2	7.3	6.4	完形	-	-
第310図13	写真301-12	S00688	-	-	-	壁穴住居跡	-	楔形石器	凝灰岩類	珪化凝灰岩	-	-	無	25.5	21.4	7.7	2.8	完形	-	-
第314図3	写真305-3	S00689	-	-	-	フラスコ状土坑	-	楔形石器	シリカ鉱物	碧玉(黄)	-	-	無	35.0	28.0	13.6	10.0	完形	-	-
第308図3	写真298-12	S00690	-	-	-	挿片柱建物跡	-	楔形石器	シリカ鉱物	碧玉(緑)	-	-	有	24.5	18.0	7.2	2.5	完形	-	-
第309図2	写真299-6	S00691	-	-	-	炉跡	-	楔形石器	泥岩類	珪質頁岩	-	-	無	6.5	1.8	6.8	1.1	完形	-	-
第363図12	写真349-11	S00692	-	-	-	基本層	-	楔形石器	泥岩類	珪質頁岩	-	-	有	36.1	22.5	7.9	6.7	完形	-	-
第311図7	写真302-4	S00693	-	-	-	壁穴住居跡	-	楔形石器	泥岩類	珪質頁岩	-	-	無	17.8	11.6	4.3	0.8	完形	-	-
第315図4	写真306-2	S00695	-	-	-	フラスコ状土坑	-	楔形石器	シリカ鉱物	玉髓珪化木	-	-	無	33.3	21.2	10.1	5.7	完形	-	-
第332図5	写真322-2	S00699	-	-	-	柱穴	-	楔形石器	泥岩類	珪質頁岩	-	-	無	43.8	38.1	6.3	11.4	完形	-	-

第22-25表 石器観察表

図番号 (第3分冊)	写真番号 (第4分冊)	登録	所属			器種分類			石材			母岩分類		特徴	自然面	法量 (mm・g)			残存率	接合関係	分析番号						
			遺構名	種別	内部施設	取上番号	器種	類型	岩石種	岩石名	母岩	細別	資料番号			層位	層数	遺構名				層位	層数	層位	層数	層位	層数
第302図5	写真293-15	S00700	SI22	野穴住居跡	-	堆積土 3層	-	楔形石器	II類	シリカ鉱物	碧玉(黄)	-	-	-	無	287	22.4	11.9	6.2	完形	-	-					
第307図4	写真298-5	S00701	SB611	掘立柱建物跡	-	堆積土 3層	-	楔形石器	II類	シリカ鉱物	碧玉(緑)	-	-	-	無	233	17.5	7.6	3.0	完形	-	-					
第307図3	写真298-4	S00702	SB611	掘立柱建物跡	-	堆積土 11層	-	楔形石器	IV類	シリカ鉱物	碧玉(黄)	-	-	-	無	27.1	15.7	14.3	5.9	完形	-	-					
-	写真389-7	S00704	Pt1005	柱穴	-	堆積土 1層	-	楔形石器	II類	凝灰岩類	珪化凝灰岩	3	3-124	-	-	39.2	27.4	6.6	4.7	完形	-	-					
第354図4	写真341-11	S00705	-	遺構確認面	-	-	-	楔形石器	IV類	シリカ鉱物	碧玉(黄)	-	-	-	有	35.5	14.5	8.2	4.9	完形	-	-					
第373図6	写真357-5	S00706	-	その他	-	不明	-	楔形石器	II類	泥岩類	珪質頁岩	-	-	-	有	29.9	25.3	8.3	6.1	完形	-	-					
第367図8	写真352-8	S00708	-	基本層	-	-	-	楔形石器	II類	泥岩類	珪質頁岩	-	-	-	有	35.1	26.8	7.0	7.2	完形	-	-					
第354図6	写真341-15	S00709	-	遺構確認面	-	-	-	楔形石器	II類	シリカ鉱物	碧玉(緑)	-	-	-	有	30.3	35.5	9.8	10.8	完形	-	-					
第310図1	写真301-1	S00710	SK2	野穴住居跡	-	堆積土 3層	-	楔形石器	I類	泥岩類	珪質頁岩	-	-	-	無	29.8	21.0	8.5	5.6	完形	-	-					
第338図2	写真328-8	S00712	SX17	遺物倉庫	-	堆積土 1層	-	楔形石器	II類	シリカ鉱物	碧玉(緑)	-	-	-	無	32.0	17.6	8.1	3.4	完形	-	-					
第326図2	写真315-3	S00716	SK664	土坑	-	堆積土 1層	-	楔形石器	II類	シリカ鉱物	碧玉(赤)	-	-	-	無	37.1	26.4	8.8	8.9	完形	-	-					
第354図7	写真341-12	S00717	-	遺構確認面	-	-	-	楔形石器	I類	泥岩類	珪質頁岩	-	-	-	無	34.1	18.4	5.7	5.3	完形	-	-					
第354図11	写真342-1	S00720	-	遺構確認面	-	-	-	楔形石器	II類	泥岩類	珪質頁岩	-	-	-	無	35.0	35.1	14.7	15.0	完形	-	-					
第363図11	写真349-8	S00722	-	基本層	-	III層	-	楔形石器	II類	泥岩類	珪質頁岩	-	-	-	無	26.0	25.3	4.4	3.5	完形	-	-					
第365図5	写真351-4	S00723	-	基本層	-	IV層	-	楔形石器	III類	泥岩類	珪質頁岩	-	-	-	無	46.5	25.6	9.0	10.8	完形	-	-					
第324図6	写真313-7	S00727	SK609	土坑	-	堆積土 1層	-	楔形石器	II類	凝灰岩類	珪化凝灰岩	-	-	-	無	42.7	31.5	6.9	10.6	完形	-	-					
第318図6	写真309-7	S00728	SK721	フラスコ状土坑	-	堆積土 1層	-	楔形石器	II類	シリカ鉱物	碧玉(緑)	-	-	-	無	27.8	10.9	8.3	2.3	完形	-	-					
第333図7	写真323-4	S00729	Pt1005	柱穴	-	堆積土 1層	-	楔形石器	II類	泥岩類	珪質頁岩	-	-	-	無	23.9	18.5	7.0	3.3	完形	-	-					
第334図2	写真323-7	S00730	Pt1167	柱穴	-	堆積土 1層	-	楔形石器	II類	泥岩類	珪質頁岩	-	-	-	無	37.7	30.2	7.6	10.2	完形	-	-					
第334図4	写真323-8	S00731	Pt1206	柱穴	-	堆積土 1層	-	楔形石器	II類	シリカ鉱物	玉髄珪化木	-	-	-	有	41.2	22.7	13.1	11.4	完形	-	-					
第320図2	写真309-11	S00733	SK583	落とし穴状土坑	-	不明	-	楔形石器	II類	凝灰岩類	珪化凝灰岩	-	-	-	無	28.2	14.8	10.5	3.2	完形	-	-					

第22-26表 石器観察表

図番号 (第3分冊)	写真番号 (第4分冊)	登録	所属		取上番号	器種分類		石材		母岩分類		特徴	自然面	質量 (mm・g)		残存率	接合関係	分析番号		
			種別	内部施設		器種	類型	岩石種	岩石名	母岩	細目			資料番号	最大長				最大幅	最大厚
第354図2	写真341-8	S00735	-	遺構確認面	-	楔形石器	皿類	シリカ酸物	碧玉(黄)	-	-	正面の一部に自然面を残す小型の削片を素材とする。正面左側縁と下部からの剥離で全体形を長方形に整形する。裏面は縦方向の剥離が発達し、上下両端の縁辺部に微細彫刻が見られる。縦断面は上下両端が鋭く尖る楔状を呈する。	有	27.4	19.6	7.6	5.6	完形	-	-
第354図1	写真341-7	S00737	-	遺構確認面	-	楔形石器	皿類	泥岩類	珪質頁岩	-	-	裏面中央部に備かき素材面を残すか、素材形状は不明である。両面のほぼ全体に不規則な面的調整を加え、全体形を長方形に整形する。両面の上下両端の縁辺部に微細な彫刻が集中する。正面下部の調整は相対的に新しく、火打後の再加工とも考えられる。縦断面は三角形で、縦断面は上下両端が鋭く尖る楔状を呈する。	無	27.7	19.8	9.2	3.8	完形	-	-
第354図3	写真296-3	S00738	-	野穴住居跡	-	楔形石器	皿類	泥岩類	珪質頁岩	-	-	小型の縦長削片を原料に用いる。正面は長方形を呈する。両面の下部側に細かな調整が集中する。両面とも縦方向の調整が発達し、上下からの剥離が顕著である。縦断面は二等辺三角形で、縦断面は上下両端が鋭く尖る楔状を呈する。	無	28.8	16.9	5.1	2.6	完形	-	-
第324図2	写真313-3	S00740	-	土坑	-	楔形石器	皿類	泥岩類	珪質頁岩	-	-	正面の一部に自然面を残し、剥離面を打面とする小型の削片を原料に用いる。正面は縦長の長方形を呈する。素材の左右両縁にある上下両端の縁辺部に細かな調整が集中する。縦断面は上下両端が鋭く尖る楔状を呈する。	有	21.3	30.2	6.9	5.1	完形	-	-
第354図13	写真342-2	S00744	-	遺構確認面	-	楔形石器	1類	泥岩類	珪質頁岩	-	-	剥離面を打面とするやや厚手の削片を素材とする。正面上面に細かな調整が集中するが、素材の剥離による面的調整とも考えられる。正面中央部の大きな調整はヒンジアラクチャーで、裏面の縁辺部に連続的な微細彫刻が観察される。縦断面は剥離面を打面とする小型の削片を素材とする。全体形は楕円形を呈する。縦断面は下部が鋭く尖る楔状を呈する。	無	34.6	39.0	14.2	22.8	完形	-	-
第353図8	写真341-4	S00749	-	遺構確認面	-	楔形石器	1類	シリカ酸物	碧玉(黄)	-	-	剥離面を打面とする小型の削片を素材とする。正面の全体に不規則な面的調整、裏面は縁辺部に連続的な細部調整を加える。両面の上下両端の縁辺部が鋭く尖る楔状を呈する。	無	21.6	18.1	8.3	3.1	完形	-	-
第363図8	写真349-7	S00750	-	基本層	-	楔形石器	皿類	泥岩類	珪質頁岩	-	-	小型の削片を原料に用いる。正面は縦長の長方形を呈する。両面の上下両端の縁辺部に微細な調整が集中する。両面の右側縁に縦方向の剥離が発達する。縦断面は上下両端が鋭く尖る楔状を呈する。	無	23.5	13.3	6.5	2.3	完形	-	-
第373図7	写真357-6	S00751	-	その他	-	楔形石器	皿類	泥岩類	珪質頁岩	-	-	薄手の削片を原料に用いる。正面左側縁と裏面の全周に細かな調整が集中し、一部の面的調整を加えている。縦・横断面とも上下・左右両端が鋭く尖る楔状を呈する。	無	30.5	30.8	4.7	5.8	完形	-	-
第354図10	写真341-18	S00752	-	遺構確認面	-	楔形石器	皿類	泥岩類	珪質頁岩	-	-	素材面が残存しないため素材形状は不明である。両面の全体に面的調整を加える。上下の縁辺が平行し、正面左側は折損面であることから尖頭部あるいは石巻の折損品の底用と考えられる。正面左側は折損面からの再加工が加えられ、右側縁には両面打撃による折損面、上下両端の縁辺部には微細な調整が見られる。縦断面は凸レンズ状で上下両端が鋭く尖る。	無	25.9	35.9	11.9	13.0	完形	-	-
第298図2	写真290-2	S00755	-	遺構確認面	-	不定形石器	1類	泥岩類	珪質頁岩	-	-	剥離面を打面とするやや厚手の削片を素材とする。正面右側縁に裏面からの連続的な調整を加え、裏面の刃部を作出する。正面上面および左側縁の一部にも部分的な調整を加えている。いわゆる前型と考えられる。	無	57.6	37.8	7.9	18.2	完形	-	使用痕
第304図3	写真295-5	S00757	-	野穴住居跡	-	不定形石器	1類	泥岩類	珪質頁岩	-	-	剥離面を打面とするやや厚手の削片を素材とする。正面右側縁に裏面からの連続的な調整を加え、裏面の刃部を作出する。正面上面から左右両側縁にも裏面からの調整を加えている。いわゆる前型と考えられる。	無	71.2	31.9	12.0	24.0	完形	-	使用痕
第300図11	写真292-10	S00758	-	野穴住居跡	K1	不定形石器	1類	泥岩類	珪質頁岩	-	-	縦長削片を素材とする。左右両端は折損面、幅広の素材未端に両面から連続的な調整を加えている。いわゆる前型と考えられる。	無	(34.4)	60.9	8.7	19.2	断片形	-	使用痕
第306図2	写真297-2	S00759	-	掘立柱建物跡	P3	不定形石器	皿類	泥岩類	珪質頁岩	-	-	背面が自然面を打面とする厚手の削片を素材とする。正面右側縁に裏面からの連続的な調整を加え、やや凹みの刃部を作出する。正面上面から左右両側縁にも裏面からの調整を加えている。いわゆる前型と考えられる。	有	94.0	34.1	20.6	91.5	完形	-	-
第338図5	写真328-12	S00761	-	遺物包含層	-	不定形石器	1類	泥岩類	珪質頁岩	-	-	剥離面を打面とするやや厚手の削片を素材とする。打面と接する上面に自然面を僅かに残す。幅広の素材未端に両面から連続的な調整を加え、直線状の鋭い刃部を作出する。左右両側縁に連続的な微細調整を認める。いわゆる前型と考えられる。	有	39.4	50.7	12.1	19.8	完形	-	使用痕
第315図3	写真306-1	S00763	-	フラスコ状土坑	-	不定形石器	1類	泥岩類	珪質頁岩	-	-	側面に自然面を残す斜長の縦長削片を素材とする。上部は折損面であり素材打面側を欠失する。幅広の素材未端に両面から連続的な細部調整を加え、鋭やかな弧状の鋭い刃部を作出する。正面右側縁に連続的な調整を認める。いわゆる前型と考えられる。	有	53.0	78.5	13.1	37.8	完形	-	使用痕
第332図2	写真321-8	S00766	-	柱六	-	不定形石器	1類	泥岩類	珪質頁岩	-	-	背面一種の縦長削片を素材とする。正面右側縁に裏面からの連続的な調整を加え、緩やかな弧状の刃部を作出する。未端側にも裏面からの調整を加える。正面左側縁と裏面両側に連続的な微細調整を認める。いわゆる前型と考えられる。	無	28.9	11.8	11.1	23.8	完形	-	-
第308図6	写真299-1	S00768	-	掘立柱建物跡	-	不定形石器	IV類	泥岩類	珪質頁岩	-	-	やや幅広の背面二部の縦長削片を素材とする。上部は折損面であり素材打面側を欠失する。未端側一部に自然面を残す。幅広の素材未端に裏面からの急角度調整を連続的に加え、鋭い刃部を作出する。左右両側縁に連続的な微細調整を認める。いわゆる前型と考えられる。	有	(84.9)	80.3	25.8	116.5	断片形	-	-
第325図6	写真314-6	S00772	-	土坑	-	不定形石器	1類	泥岩類	珪質頁岩	-	-	剥離面を打面とする三角形の削片を素材とする。幅広の素材未端に正面側から連続的な調整を加え、直線状の刃部を作出する。正面右側と左側下部に鋭化した古い剥離面が見られる。正面右側縁に裏面からの連続的な調整を加え、直線状の刃部を作出する。いわゆる前型と考えられる。	無	83.2	94.2	15.1	83.5	完形	-	-
第309図7	写真300-4	S00774	-	掘立柱建物跡	P3	不定形石器	1類	泥岩類	珪質頁岩	-	-	剥離面を打面とする三角形の削片を素材とする。正面右側縁に裏面からの連続的な調整を加え、直線状の刃部を作出する。正面右側縁に裏面からの急角度調整を連続的に加え、鋭い刃部を作出する。正面右側縁に連続的な微細調整を認める。いわゆる前型と考えられる。	無	109.8	55.1	14.2	96.5	完形	-	使用痕
第326図8	写真315-9	S00790	-	土坑	-	不定形石器	1類	泥岩類	珪質頁岩	-	-	剥離面を打面とする三角形の削片を素材とする。正面右側縁に裏面からの急角度調整を連続的に加え、鋭い刃部を作出する。正面右側縁に連続的な微細調整を認める。いわゆる前型と考えられる。	無	83.4	77.1	11.9	45.8	完形	-	-

第22-27表 石器観察表

図番号 (第3分冊)	写真番号 (第4分冊)	登録	所属		器種分類	石材		母岩分類		自然面	法量 (mm・g)	残存率	接合関係	分析番号			
			遺構名	内部施設		種別	階位	取上番号	器型						岩石種	岩石名	母岩
第297図8	写真289-9	S00793	-	礎礎面	-	礎礎面	礎礎面	珉質頁岩	泥岩類	珉質頁岩	93.1	32.4	9.9	32.2	完形	-	-
第299図6	写真291-1	S00794	-	堆積土 2a層	-	不定形石 器	珉質頁岩	珉質頁岩	泥岩類	珉質頁岩	93.9	59.3	18.3	85.5	完形	-	-
第311図12	写真302-9	S00798	-	堆積土 4層	-	不定形石 器	珉質頁岩	珉質頁岩	凝灰岩類	珉質頁岩	58.7	24.8	8.7	13.2	完形	-	-
第339図3	写真328-10	S00799	-	遺物包含層	-	不定形石 器	珉質頁岩	珉質頁岩	泥岩類	珉質頁岩	52.2	17.6	6.8	6.6	完形	-	-
第338図5	写真328-4	S00800	-	遺物包含層	-	石鏝	珉質頁岩	珉質頁岩	泥岩類	珉質頁岩	86.0	36.6	12.0	40.8	完形	-	-
第328図3	写真317-2	S00805	-	溝跡	-	不定形石 器	珉質頁岩	珉質頁岩	泥岩類	珉質頁岩	(60.8)	17.8	7.7	11.2	略定形	-	使用痕
第355図6	写真342-9	S00813	-	遺物確認面	-	不定形石 器	珉質頁岩	珉質頁岩	泥岩類	珉質頁岩	(64.5)	44.4	9.0	31.4	略定形	-	-
第355図4	写真342-8	S00814	-	遺物確認面	-	不定形石 器	珉質頁岩	珉質頁岩	泥岩類	珉質頁岩	64.3	32.2	12.3	17.0	完形	-	-
第361図7	写真347-7	S00827	-	基本層	-	不定形石 器	珉質頁岩	珉質頁岩	泥岩類	珉質頁岩	96.2	27.6	15.2	33.8	完形	-	-
第367図9	写真352-9	S00828	-	基本層	-	不定形石 器	珉質頁岩	珉質頁岩	泥岩類	珉質頁岩	91.3	59.6	11.0	59.0	完形	-	-
第340図1	写真329-4	S00829	-	遺物包含層	-	不定形石 器	珉質頁岩	珉質頁岩	泥岩類	珉質頁岩	88.8	56.9	13.9	49.2	完形	-	使用痕
第355図8	写真342-10	S00831	-	遺物確認面	-	不定形石 器	珉質頁岩	珉質頁岩	泥岩類	珉質頁岩	83.5	26.5	8.2	15.0	完形	-	-
第326図3	写真315-4	S00832	-	土坑	-	不定形石 器	珉質頁岩	珉質頁岩	泥岩類	珉質頁岩	(60.2)	26.1	6.8	9.2	略定形	-	-
第355図2	写真342-5	S00838	-	遺物確認面	-	不定形石 器	珉質頁岩	珉質頁岩	泥岩類	珉質頁岩	(53.4)	37.0	7.5	15.8	略定形	-	-
第355図5	写真342-7	S00839	-	遺物確認面	-	不定形石 器	珉質頁岩	珉質頁岩	泥岩類	珉質頁岩	54.2	34.8	13.5	22.6	完形	-	使用痕
第372図4	写真356-1	S00841	-	その他	-	不定形石 器	珉質頁岩	珉質頁岩	泥岩類	珉質頁岩	96.2	27.5	17.5	52.0	完形	-	-

第22-28表 石器観察表

図番号 (第3分冊)	写真番号 (第4分冊)	登録	名称		器種分類	石材		母岩分類		特徴	自然面	最大長	法量 (mm・g)	最大幅	最大厚	重量	残存率	接合関係	分析番号
			遺跡名	種別		内部施設	層位	取上番号	器種										
第298図7	写真290-7	S00842	Si20	竪穴住居跡	-	堆積土 3層	-	IV類	泥岩類	珪質頁岩	-	-	38.8	41.9	7.6	9.5	完形	-	使用痕
第305図5	写真296-5	S00843	Si22	竪穴住居跡	-	堆積土 1層	-	IV類	泥岩類	珪質頁岩	-	-	42.9	30.4	8.3	9.7	完形	-	使用痕
第339図8	写真328-3	S00845	SX17	遺物包含層	-	堆積土 1層	-	IV類	シリカ鉱物	碧玉(黄)	-	-	92.6	49.1	16.3	59.0	完形	-	-
第339図4	写真328-11	S00846	SX17	遺物包含層	-	堆積土 1層	-	IV類	泥岩類	珪質頁岩	-	-	69.6	24.0	12.2	21.0	完形	-	-
第322図9	写真311-13	S00847	SK303	土坑	-	堆積土 2層	-	IV類	泥岩類	珪質頁岩	-	-	55.7	39.9	12.2	21.6	完形	-	使用痕
第316図1	写真306-8	S00849	SK262	プラスチック 土坑	-	堆積土 1層	-	IV類	泥岩類	珪質頁岩	-	-	(86.8)	44.1	11.1	39.6	略完形	-	-
第345図1	写真333-5	S00851	SX717	遺物包含層	-	堆積土 2層	-	IV類	泥岩類	珪質頁岩	-	-	(30.5)	23.0	4.1	4.0	略完形	-	-
第334図6	写真324-2	S00853	Pt1271	柱穴	-	不明	-	IV類	泥岩類	珪質頁岩	-	-	35.4	21.1	6.4	4.5	完形	-	使用痕
第355図1	写真342-4	S00855	-	遺物確認面	-	-	-	IV類	泥岩類	珪質頁岩	-	-	(43.6)	26.7	7.7	10.6	略完形	-	-
第355図7	写真343-1	S00856	-	遺物確認面	-	-	-	IV類	泥岩類	珪質頁岩	-	-	125-5	42.6	22.6	127.5	完形	-	使用痕
第364図2	写真349-12	S00857	-	基本層	-	血層	-	IV類	シリカ鉱物	碧玉(黄)	-	-	(83.6)	53.5	14.3	68.0	略完形	-	-
第330図8	写真320-8	S00860	Pt216	柱穴	-	堆積土 1層	-	V類	泥岩類	珪質頁岩	-	-	42.3	50.1	11.1	21.6	完形	-	-
第334図7	写真324-3	S00861	Pt1271	柱穴	-	不明	-	V類	泥岩類	珪質頁岩	-	-	49.1	40.0	8.1	16.6	完形	-	-
第339図6	写真329-1	S00863	SX17	遺物包含層	-	堆積土 1層	-	V類	泥岩類	珪質頁岩	-	-	44.1	46.8	12.1	18.6	完形	-	-
第341図4	写真330-5	S00864	SX17	遺物包含層	-	確認面	-	IV類	泥岩類	珪質頁岩	-	-	54.3	29.6	6.3	9.8	完形	-	-

第22-29表 石器観察表

図番号 (第3分冊)	写真番号 (第4分冊)	登録	所属			器種分類	石材		母岩分類		特徴	自然面	法量 (mm・g)		残存率	接合関係	分析番号	
			遺物名	種別	内部施設		取上番号	器種	類型	岩石種			岩石名	母岩				細目
第339図7	写真329-2	S00866	-	遺物包含層	-	堆積土1層	-	不定形石器	皿類	泥岩類	珪質頁岩	有	70.6	45.1	16.9	49.6	完形	-
第316図8	写真307-5	S00868	-	フラスコ状土坑	-	堆積土3層	-	不定形石器	皿類	泥岩類	珪質頁岩	有	73.3	30.3	9.1	16.8	完形	-
第302図10	写真294-1	S00869	-	彫穴住居跡	-	堆積土3層	-	不定形石器	皿類	泥岩類	珪質頁岩	無	48.4	21.9	7.2	7.7	完形	-
第345図2	写真333-6	S00870	-	遺物包含層	-	堆積土2層	-	不定形石器	皿類	泥岩類	珪質頁岩	無	37.2	66.3	15.0	28.8	完形	-
第345図3	写真333-7	S00871	-	遺物包含層	-	堆積土2層	-	不定形石器	皿類	泥岩類	珪質頁岩	無	61.0	29.5	20.6	27.4	完形	-
第314図4	写真305-4	S00881	-	フラスコ状土坑	-	確認面	-	石鏟	皿類	泥岩類	珪質頁岩	有	53.9	(33.3)	13.7	30.2	一部	-
第316図4	写真306-10	S00883	-	フラスコ状土坑	-	堆積土1層	-	二次加工ある剥片	-	シリカ鉱物	碧玉(赤)	有	28.1	20.2	7.9	5.2	完形	-
第331図7	写真321-6	S00884	-	柱穴	-	堆積土1層	-	石鏟	不明	泥岩類	珪質頁岩	無	(67.2)	37.1	11.4	29.6	略完形	使用痕
第347図3	写真335-4	S00886	-	遺物包含層	-	確認面	-	石鏟	不明	泥岩類	珪質頁岩	有	(38.3)	31.4	9.2	14.8	一部	-
第355図3	写真342-6	S00887	-	遺物確認面	-	-	-	不定形石器	1類	シリカ鉱物	玉類	無	59.2	34.4	9.7	19.8	完形	-
第355図1	写真339-11	S00893	-	遺物確認面	-	-	-	石鏟	皿類	泥岩類	珪質頁岩	無	(30.8)	47.0	10.2	16.0	一部	-
第302図12	写真294-3	S00896	-	彫穴住居跡	-	堆積土3層	-	両面加工石器	-	泥岩類	珪質頁岩	有	91.3	49.1	13.4	59.0	完形	-
第364図4	写真350-2	S00898	-	基本層	-	皿層	-	両面加工石器	-	泥岩類	珪質頁岩	無	62.6	41.7	11.8	44.2	完形	-
第328図1	写真316-6	S00904	-	溝跡	-	堆積土1層	-	両面加工石器	-	泥岩類	珪質頁岩	有	(70.6)	64.5	11.5	41.6	一部	-
第341図5	写真330-6	S00914	-	遺物包含層	-	確認面	-	二次加工ある剥片	-	泥岩類	珪質頁岩	無	61.2	49.4	10.5	32.0	完形	使用痕
第325図3	写真314-4	S00915	-	土坑	-	堆積土1層	-	二次加工ある剥片	-	泥岩類	珪質頁岩	無	66.1	35.0	11.6	17.6	完形	-

第22-30表 石器観察表

図番号 (第3分冊)	写真番号 (第4分冊)	登録	所属		取上番号	器種分類		石材		母岩分類	特徴	自然面		残存率	接合関係	分析番号			
			種別	内部施設		層位	器種	類型	岩石種			岩石名	明岩				細明	資料番号	最大長
第359図3	写真345-3	S00920	-	遺構確認面	-	-	二次加工 ある剥片	泥岩類	珪質頁岩	-	-	無	49.6	43.0	10.8	20.8	完形	-	使用痕
第336図3	写真326-2	S00926	-	遺物包含層	堆積土 1層	-	微細剥離 ある剥片	泥岩類	珪質頁岩	-	-	有	56.5	34.8	7.6	10.8	完形	-	-
第345図4	写真335-8	S00936	-	遺物包含層	堆積土 2層	S626	微細剥離 ある剥片	泥岩類	珪質頁岩	-	-	有	68.8	24.6	8.4	14.0	完形	-	-
第345図5	写真335-9	S00943	-	遺物包含層	堆積土 2層	-	微細剥離 ある剥片	泥岩類	珪質頁岩	-	-	有	111.1	78.5	12.4	118.5	完形	-	-
第359図5	写真345-5	S00947	-	遺構確認面	-	-	微細剥離 ある剥片	泥岩類	珪質頁岩	-	-	有	48.1	40.3	9.8	13.4	完形	-	-
第311図9	写真302-6	S00953	-	野穴遺構	堆積土	-	微細剥離 ある剥片	泥岩類	珪質頁岩	-	-	有	69.9	25.1	9.3	18.0	完形	-	-
第347図4	写真335-5	S00954	-	遺物包含層	確認面	-	微細剥離 ある剥片	泥岩類	珪質頁岩	-	-	有	57.8	49.3	6.3	20.0	完形	-	-
第298図5	写真290-5	S00960	-	野穴住居跡	P18	S200	石核	シリカ鉱物	碧玉(赤)	-	-	無	63.6	47.8	29.6	77.0	完形	-	-
第300図10	写真292-9	S00962	-	野穴住居跡	-	床面	-	シリカ鉱物	碧玉(黄)	-	-	有	75.5	72.4	39.2	191.0	完形	-	-
第313図3	写真304-2	S00964	-	野穴遺構	-	堆積土	石核	シリカ鉱物	碧玉(赤)	-	-	無	38.8	43.2	25.6	46.4	完形	-	-
第360図2	写真346-2	S00965	-	遺構確認面	-	-	石核	泥岩類	珪質頁岩	-	-	無	39.6	37.5	32.9	33.0	完形	-	-
-	写真390-10	S00969	-	基本層	III層	-	石核	凝灰岩類	珪化凝灰岩	3	-	-	57.4	39.7	25.5	35.2	完形	-	-
第372図7	写真356-5	S00970	-	その他	排土	-	石核	シリカ鉱物	玉髓	-	-	有	57.7	38.6	18.3	43.8	完形	-	-
第360図5	写真346-5 ・389-3	S00971	-	遺構確認面	-	-	石核	凝灰岩類	珪化凝灰岩	3	-	有	52.4	54.0	28.4	77.0	完形	-	S0973(接合資料21)
-	写真389-2	S00973	-	遺構確認面	-	-	石核	凝灰岩類	珪化凝灰岩	3	-	-	62.8	54.4	24.8	78.5	完形	-	S0971(接合資料21)

第22-31表 石器観察表

図番号 (第3分冊)	写真番号 (第4分冊)	登録	所属		器種分類	石材		母岩分類		特徴	自然面	法量 (mm・g)		残存率	接合関係	分析番号								
			遺構名	種別		内部施設	階位	取上番号	器種			類型	岩石種				岩石名	母岩	細別	資料番号	層位	重量	最大厚	最大幅
第304図2	写真295-6	S00982	-	彫穴住居跡	-	堆積土 2層	-	磨製石斧	II類	ホルンフェルス類	ホルンフェルス	油麗ホルンフェルス	-	-	-	-	-	(104.4)	51.7	(29.9)	259.5	略完形	-	-
第322図4	写真311-8	S00983	-	土坑	-	堆積土 1層	-	磨製石斧	IV類	安山岩類	安山岩	安山岩	-	-	-	-	-	84.7	33.1	11.3	57.0	完形	-	-
第358図2	写真344-4	S00984	-	遺構確認面	-	-	-	磨製石斧	II類	ドレライト類	ドレライト	ドレライト	-	-	-	-	-	136.2	47.9	32.5	379.5	完形	-	-
第313図1	写真303-10	S00985	-	彫穴遺構	-	堆積土	-	磨製石斧	II類	凝灰岩類	凝灰岩	凝灰岩	-	-	-	-	-	(96.7)	51.2	33.8	232.5	略完形	-	-
第313図2	写真304-1	S00986	-	彫穴遺構	-	堆積土	-	磨製石斧	III類	ドレライト類	ドレライト	ドレライト	-	-	-	-	-	(116.7)	56.8	24.9	298.5	略完形	-	-
第346図8	写真335-1	S00987	-	遺物包含層	-	堆積土	-	磨製石斧	III類	ドレライト類	ドレライト	ドレライト	-	-	-	-	-	(120.6)	49.8	(28.2)	287.0	略完形	-	-
第328図2	写真317-5	S00991	-	遺構確認面	-	-	-	磨製石斧	II類	凝灰岩類	凝灰岩	凝灰岩	-	-	-	-	-	(102.7)	51.1	26.9	195.0	一部	S0992 (接合資料 35)	-
第298図1	写真291-2	S00988	-	彫穴住居跡	-	堆積土 2a層	-	打製石斧	II類	砂岩類	硬質砂岩	硬質砂岩	-	-	-	-	-	198.0	65.8	49.6	828.0	完形	-	-
第328図4	写真317-3	S01000	-	溝跡	-	堆積土	-	磨製石斧	I類	ホルンフェルス類	ホルンフェルス	ホルンフェルス	-	-	-	-	-	(103.7)	59.0	36.0	385.0	一部	-	-
第314図1	写真305-1	S01002	-	フラスコ状土坑	-	底面	-	打製石斧	I類	泥岩類	泥質頁岩	泥質頁岩	-	-	-	-	-	200.0	65.4	35.2	468.0	完形	-	-
第321図9	写真311-4	S01003	-	土坑	-	不明	-	打製石斧	I類	泥岩類	珪質頁岩	珪質頁岩	-	-	-	-	-	108.9	40.4	21.7	123.5	完形	-	使用痕
第338図4	写真325-1	S01004	-	柱穴	-	堆積土	-	不定形石器	II類	泥岩類	泥質頁岩	泥質頁岩	-	-	-	-	-	107.4	37.7	20.9	72.5	完形	-	-
第356図1	写真343-2	S01005	-	遺構確認面	-	-	-	打製石斧	I類	泥岩類	泥質頁岩	泥質頁岩	-	-	-	-	-	103.9	44.8	18.9	107.5	完形	-	-
第331図2	写真321-1	S01006	-	柱穴	-	堆積土	-	打製石斧	I類	泥岩類	珪質頁岩	珪質頁岩	-	-	-	-	-	132.1	32.6	19.0	82.0	完形	-	-
第336図1	写真325-11	S01007	-	遺物包含層	-	堆積土 1層	-	打製石斧	II類	泥岩類	珪質頁岩	珪質頁岩	-	-	-	-	-	110.0	40.2	21.1	89.5	完形	-	-
第340図2	写真330-1	S01008	-	遺物包含層	-	堆積土 1層	-	打製石斧	II類	泥岩類	珪質頁岩	珪質頁岩	-	-	-	-	-	133.7	44.7	19.6	171.0	完形	-	使用痕

第22-32表 石器観察表

図番号 (第3分冊)	写真番号 (第4分冊)	登録	所属		器種分類	石材			母岩分類		特徴	自然面		最大長	法量 (mm・g)		残存率	接合関係	分析番号	
			内部施設	階位		取上番号	器種	類型	岩石種	岩石名		明岩	細明		資料番号	最大幅				最大厚
第333図5	写真323-2	S01009	-	堆積土 1層	-	打製石斧	II類	泥岩類	珉質頁岩	珉質頁岩	-	-	有	102.0	43.2	20.1	111.5	完形	-	-
第336図2	写真343-4	S01010	-	-	-	打製石斧	II類	泥岩類	珉質頁岩	珉質頁岩	-	-	無	107.2	34.4	20.6	97.5	完形	-	使用痕
第311図13	写真302-10	S01018	-	堆積土 1層	-	磨製石斧	III類	粘板岩類	粘板岩	粘板岩	-	-	無	79.9	36.3	13.2	78.0	完形	-	岩石
第316図3	写真307-1	S01019	-	堆積土	-	磨製石斧	III類	緑色岩類	緑色岩	緑色岩	-	-	無	(111.1)	59.1	35.0	333.0	一部	-	岩石
第357図1	写真344-1	S01022	-	-	-	磨製石斧	III類	片岩類	緑色片岩	緑色片岩	-	-	無	(104.8)	57.1	(20.0)	187.5	一部	-	岩石
第358図1	写真345-1	S01024	-	-	-	磨製石斧	III類	緑色岩類	緑色岩	緑色岩	-	-	無	150.1	50.8	26.9	375.5	完形	-	岩石
第356図5	写真343-6	S01025	-	-	-	磨製石斧	III類	緑色岩類	緑色岩	緑色岩	-	-	無	(80.8)	55.2	32.0	224.0	一部	-	岩石
第372図6	写真356-4	S01026	-	排土	-	磨製石斧	III類	緑色岩類	緑色岩	緑色岩	-	-	無	(69.5)	47.2	28.7	153.0	一部	-	岩石
第336図2	写真326-1	S01027	-	堆積土 1層	-	磨製石斧	III類	粘板岩類	粘板岩	粘板岩	-	-	無	74.3	28.6	12.7	47.2	完形	-	岩石
第356図3	写真343-3	S01028	-	-	-	磨製石斧	IV類	粘板岩類	粘板岩	粘板岩	-	-	無	67.9	35.1	12.8	48.0	完形	-	岩石
第356図4	写真343-5	S01029	-	-	-	磨製石斧	III類	ホルンフェルス類	ホルンフェルス	ホルンフェルス	-	-	無	78.9	37.9	12.3	62.0	完形	-	岩石
第334図5	写真324-1	S01030	-	堆積土	-	磨製石斧	III類	片岩類	蛇紋岩	蛇紋岩	-	-	無	(106.9)	63.8	26.2	329.5	一部	-	岩石
第357図2	写真344-2	S01031	-	-	-	磨製石斧	III類	粘板岩類	粘板岩	粘板岩	-	-	無	(104.5)	52.8	26.8	261.0	略完形	-	岩石
第365図1	写真350-3	S01032	-	III層	-	磨製石斧	III類	片岩類	蛇紋岩	蛇紋岩	-	-	無	143.1	51.1	26.0	346.5	完形	-	岩石
第341図1	写真330-2	S01034	-	堆積土 1層	-	磨製石斧	III類	片岩類	蛇紋岩	蛇紋岩	-	-	無	110.5	44.5	23.5	210.5	完形	-	岩石

第22-33表 石器観察表

図番号 (第3分冊)	写真番号 (第4分冊)	登録	付属			器種分類	石材		母岩分類		特徴	自然面	法量 (mm・g)		残存率	接合関係	分析番号	
			遺跡名	種別	内部施設		層位	取上番号	器種	類型			岩石名	母岩				細別
第3268図1	写真353-1 S01046	-	基本層	-	-	磨製石斧 I類	花崗岩類	花崗閃緑岩	-	-	全体を人工的な研磨により整形した大型片打石斧である。研磨に伴う鋭利な縁を備わっている。側面は直線で、正面・後面との縁は不明瞭である。刃部は右半部が弧状を呈し、使用による損傷と推定される。裏面に磨製痕跡が認められ、裏面中央には遺跡付近に達する縦長の刻線が認められる。使用による損傷と考えられる。裏面中央には遺跡付近に達する縦長の刻線が認められる。使用による損傷と考えられる。裏面中央には遺跡付近に達する縦長の刻線が認められる。使用による損傷と考えられる。	無	138.8	49.2	33.3	377.5	-	-
第3307図1	写真297-6 S01047	-	掘立柱建物跡	-	床面	磨製石斧 I類	花崗岩類	花崗閃緑岩	-	-	全体を人工的な研磨により整形した大型片打石斧である。研磨に伴う鋭利な縁を備わっている。側面は直線で、正面・後面との縁は不明瞭である。刃部は右半部が弧状を呈し、使用による損傷と推定される。裏面に磨製痕跡が認められ、裏面中央には遺跡付近に達する縦長の刻線が認められる。使用による損傷と考えられる。裏面中央には遺跡付近に達する縦長の刻線が認められる。使用による損傷と考えられる。裏面中央には遺跡付近に達する縦長の刻線が認められる。使用による損傷と考えられる。	無	160.0	52.5	34.4	482.0	-	-
第3368図2	写真353-2 S01048	-	基本層	-	-	磨製石斧 II類	珸れい岩類	珸れい岩	-	-	全体を人工的な研磨により整形した大型片打石斧である。研磨に伴う鋭利な縁を備わっている。側面は直線で、正面・後面との縁は不明瞭である。刃部は右半部が弧状を呈し、使用による損傷と推定される。裏面に磨製痕跡が認められ、裏面中央には遺跡付近に達する縦長の刻線が認められる。使用による損傷と考えられる。裏面中央には遺跡付近に達する縦長の刻線が認められる。使用による損傷と考えられる。裏面中央には遺跡付近に達する縦長の刻線が認められる。使用による損傷と考えられる。	無	(123.3)	49.4	(30.5)	301.0	略完形	-
第3358図1	写真344-3 S01049	-	遺構確認面	-	-	磨製石斧 I類	花崗岩類	花崗閃緑岩	-	-	全体を人工的な研磨により整形した大型片打石斧である。研磨に伴う鋭利な縁を備わっている。側面は直線で、正面・後面との縁は不明瞭である。刃部は右半部が弧状を呈し、使用による損傷と推定される。裏面に磨製痕跡が認められ、裏面中央には遺跡付近に達する縦長の刻線が認められる。使用による損傷と考えられる。裏面中央には遺跡付近に達する縦長の刻線が認められる。使用による損傷と考えられる。裏面中央には遺跡付近に達する縦長の刻線が認められる。使用による損傷と考えられる。	無	125.9	44.6	30.8	287.5	完形	-
第3373図8	写真357-7 S01050	-	その他	-	不明	磨製石斧 II類	花崗岩類	花崗閃緑岩	-	-	全体を人工的な研磨により整形した大型片打石斧である。研磨に伴う鋭利な縁を備わっている。側面は直線で、正面・後面との縁は不明瞭である。刃部は右半部が弧状を呈し、使用による損傷と推定される。裏面に磨製痕跡が認められ、裏面中央には遺跡付近に達する縦長の刻線が認められる。使用による損傷と考えられる。裏面中央には遺跡付近に達する縦長の刻線が認められる。使用による損傷と考えられる。裏面中央には遺跡付近に達する縦長の刻線が認められる。使用による損傷と考えられる。	無	(89.6)	55.4	34.2	317.0	一部	-
第3310図12	写真301-13 ・372-4 S01056	SX3	竪穴式遺構	-	堆積土 1層	両面加工 石器	流紋岩類	ガラス質流紋岩	1	a	1-025	無	(51.7)	52.1	19.3	55.0	一部	-
第3329図6	写真318-3 ・372-5 S01057	SX144	石器集積	-	確認面	両面加工 石器	流紋岩類	ガラス質流紋岩	1	a	1-026	無	(54.5)	34.1	23.6	42.6	一部	-
-	写真372-3 S01058	SX144	石器集積	-	堆積土 下層	両面加工 石器	流紋岩類	ガラス質流紋岩	1	a	1-027	-	(44.0)	40.7	26.0	32.2	一部	-
第3360図4	写真346-4 ・372-7 S01061	-	遺構確認面	-	-	石核	流紋岩類	ガラス質流紋岩	1	a	1-018	有	64.0	45.8	22.8	68.0	完形	-
-	写真372-6 S01062	SX14	遺物倉含層	-	堆積土 1層	石核	流紋岩類	ガラス質流紋岩	1	a	1-019	-	28.5	32.9	15.5	12.8	完形	-
第3329図4	写真318-1 ・369-3 S01068	SX144	石器集積	-	堆積土 上層	石核	流紋岩類	ガラス質流紋岩	1	a	1-001	無	33.6	37.1	15.5	21.2	完形	S1069 (接合資料1)
第3310図5	写真301-5 ・369-2 S01069	SX2	竪穴式遺構	-	堆積土 1層	楔形石器	流紋岩類	ガラス質流紋岩	1	a	1-002	無	23.4	23.3	14.8	7.6	完形	S1068 (接合資料1)
第3329図5	写真318-2 ・369-5 S01070	SX144	石器集積	-	堆積土 上層	石核	流紋岩類	ガラス質流紋岩	1	a	1-003	無	57.5	35.7	22.9	35.8	完形	S1071・1072 (接合資料2)
第3359図2	写真345-2 ・370-2 S01075	-	遺構確認面	-	-	両面加工 石器	流紋岩類	ガラス質流紋岩	1	a	1-008	無	(53.6)	46.5	19.1	42.2	一部	S1076・1077 (接合資料3)
第3359図2	写真345-2 ・370-2 S01076	-	その他	-	掘孔	両面加工 石器	流紋岩類	ガラス質流紋岩	1	a	1-009	無	(56.1)	45.0	23.2	47.6	一部	S1075・1077 (接合資料3)
第3334図3	写真323-6 ・371-1 S01078	PH130	柱穴	-	確認面	両面加工 石器	流紋岩類	ガラス質流紋岩	1	a	1-011	有	113.5	56.3	30.3	189.0	完形	S1079・1080・1081 (接合資料4)

第22-34表 石器観察表

図番号 (第3分冊)	写真番号 (第4分冊)	登録	名称		内部施設	所属	種別	取上番号	器種分類		石材		母岩分類		特徴	自然面	法量 (mm・g)		残存率	接合関係	分析番号	
			遺構名	層位					器種	類型	岩石種	岩石名	母岩	細目			資料番号	最大長				最大幅
第372図3	写真356-2 ・371-4	S01082	-	その他	-	-	攪乱	-	面加工 石器	-	流紋岩類	ガラス質流 紋岩	1	a	1-015	無	54.6	19.3	37.2	S1083, 1084 (接合 資料6)	-	
-	写真373-3	S01089	SB611	-	-	-	堆積土 1層	-	楔形石器	I類	流紋岩類	ガラス質流 紋岩	1	b	1-234	-	28.0	10.6	4.1	完形	-	
第339図1	写真328-7 ・373-2	S01093	SX17	-	-	-	堆積土 1層	-	楔形石器	I類	流紋岩類	ガラス質流 紋岩	1	b	1-238	無	23.3	16.1	7.9	3.0	完形	-
第302図11	写真294-2 ・373-4	S01094	SI22	-	-	-	堆積土 3層	-	面加工 石器	-	流紋岩類	ガラス質流 紋岩	1	b	1-239	無	23.2	29.4	12.2	11.2	完形	-
-	写真375-6	S01095	-	その他	-	-	不明	-	微細剥離 ある剥片	-	流紋岩類	ガラス質流 紋岩	1	b	1-240	-	38.3	19.4	7.3	3.9	完形	-
第310図4	写真301-4 ・374-5	S01098	SX2	-	-	-	堆積土 1層	-	楔形石器	II類	流紋岩類	ガラス質流 紋岩	1	c	1-287	無	46.6	23.5	15.4	12.8	完形	-
第354図8	写真341-13 ・374-4	S01107	-	-	-	-	-	-	楔形石器	I類	流紋岩類	ガラス質流 紋岩	1	c	1-296	無	39.1	22.2	11.3	8.4	完形	-
-	写真374-1	S01111	-	基本層	-	-	皿層	-	石燧	不明	流紋岩類	ガラス質流 紋岩	1	c	1-300	-	28.4	16.6	6.7	2.3	完形	-
-	写真374-2	S01113	SX717	-	-	-	堆積土 2層	-	石燧	不明	流紋岩類	ガラス質流 紋岩	1	c	1-302	-	29.3	20.5	8.3	3.7	完形	-
第354図14	写真341-17 ・375-3	S01114	-	-	-	-	-	-	楔形石器	I類	流紋岩類	ガラス質流 紋岩	2	a	2-001	無	49.4	27.0	13.3	13.8	完形	-
-	写真375-4	S01115	-	-	-	-	-	-	楔形石器	I類	流紋岩類	ガラス質流 紋岩	2	a	2-002	-	49.1	43.8	15.6	33.8	完形	-
-	写真374-15	S01116	-	-	-	-	-	-	石燧	IV類	流紋岩類	ガラス質流 紋岩	2	a	2-003	-	50.4	35.6	18.0	29.6	完形	-
第330図3	写真320-3 ・375-9	S01118	PI55	-	-	-	堆積土 1層	-	微細剥離 ある剥片	-	流紋岩類	ガラス質流 紋岩	2	a	2-005	無	38.6	36.7	20.2	18.4	完形	-
-	写真375-7	S01119	SK274	-	-	-	堆積土	-	微細剥離 ある剥片	-	流紋岩類	ガラス質流 紋岩	2	a	2-006	-	48.0	19.0	7.1	6.4	完形	-
第322図5	写真311-9 ・375-2	S01120	SK263	-	-	-	堆積土 1層	-	楔形石器	I類	流紋岩類	ガラス質流 紋岩	2	a	2-007	有	41.7	28.0	13.2	14.0	完形	-
-	写真374-13	S01124	SX717	-	-	-	堆積土	-	石燧	不明	流紋岩類	ガラス質流 紋岩	2	a	2-011	-	27.8	18.5	5.0	3.1	完形	-
第332図8	写真325-5 ・374-18	S01127	PI794	-	-	-	堆積土	-	楔形石器	I類	流紋岩類	ガラス質流 紋岩	2	a	2-014	無	28.0	22.2	8.6	5.0	完形	-
-	写真374-17	S01128	-	その他	-	-	攪乱	-	楔形石器	I類	流紋岩類	ガラス質流 紋岩	2	a	2-015	-	28.4	16.9	6.4	2.1	完形	-
-	写真374-16	S01129	SX7	-	-	-	堆積土	-	楔形石器	I類	流紋岩類	ガラス質流 紋岩	2	a	2-016	-	22.4	12.3	6.3	1.8	完形	-
第362図2	写真347-14 ・375-1	S01136	-	基本層	-	-	II層	-	楔形石器	II類	流紋岩類	ガラス質流 紋岩	2	a	2-023	無	32.5	27.9	8.7	7.4	完形	-
-	写真374-14	S01137	SX290	-	-	-	堆積土	-	石燧	不明	流紋岩類	ガラス質流 紋岩	2	a	2-024	-	29.8	27.6	11.0	8.4	完形	-
-	写真375-5	S01139	-	-	-	-	-	-	不定形石 器	V類	流紋岩類	ガラス質流 紋岩	2	a	2-033	-	56.4	30.4	11.3	18.6	完形	-
第372図2	写真355-13 ・376-9	S01147	-	その他	-	-	攪乱	-	楔形石器	II類	流紋岩類	ガラス質流 紋岩	2	b	2-132	無	39.0	27.3	12.5	14.2	完形	-
-	写真376-11	S01148	SX717	-	-	-	堆積土 2層	-	楔形石器	II類	流紋岩類	ガラス質流 紋岩	2	b	2-133	-	42.8	30.8	11.6	13.4	完形	-
第353図9	写真341-5 ・376-7	S01156	-	-	-	-	-	-	楔形石器	I類	流紋岩類	ガラス質流 紋岩	2	b	2-141	有	24.9	15.2	9.4	4.1	完形	-
-	写真376-8	S01158	SX14	-	-	-	堆積土 1層	-	楔形石器	II類	流紋岩類	ガラス質流 紋岩	2	b	2-143	-	33.8	8.9	11.1	2.9	完形	-
-	写真376-6	S01165	SX17	-	-	-	不明	-	楔形石器	I類	流紋岩類	ガラス質流 紋岩	2	b	2-150	-	22.3	14.7	10.5	3.4	完形	-

第22-35表 石器観察表

図番号 (第3分冊)	写真番号 (第4分冊)	登録	編號		幅		器種分類		石材		母岩分類	資料番号	特徴	自然面	法量 (mm・g)		接合関係	分析番号			
			遺構名	種別	内部施設	取上番号	器種	類型	石種	石名					母岩	細別			最大長	最大幅	最大厚
-	写真376-3	S01170	SX608	-	堆積土 1層	-	石礫	不明	カラス質流 紋岩	2	b	2-155	未成品	-	29.8	21.9	6.8	4.4	完形	-	-
-	写真376-5	S01171	SX14	-	堆積土 1層	-	石匙	I類	カラス質流 紋岩	2	b	2-156	-	-	(40.3)	21.2	6.0	4.9	略完形	-	-
-	写真377-2	S01172	SX610	-	堆積土 1層	-	二次加工 ある削片	-	カラス質流 紋岩	2	b	2-157	-	-	(32.5)	31.3	9.0	8.9	一部	-	-
第354図15	写真341-14 ・377-4	S01176	-	-	-	-	楔形石器	II類	カラス質流 紋岩	2	c	2-199	-	無	38.8	21.6	10.4	6.4	完形	S1177 (接合資料10)	-
第318図8	写真309-2 ・377-12	S01178	SK612	-	堆積土 1層	-	石核	-	カラス質流 紋岩	2	c	2-201	-	有	77.9	57.1	49.6	155.0	完形	-	-
-	写真377-10	S01181	-	-	-	-	楔形石器	II類	カラス質流 紋岩	2	c	2-204	-	-	41.3	35.8	8.8	10.6	完形	-	-
第354図9	写真341-16 ・377-9	S01182	-	-	-	-	楔形石器	I類	カラス質流 紋岩	2	c	2-205	-	無	36.9	29.2	15.0	14.6	完形	-	-
第323図11	写真313-1 ・377-8	S01184	SK522	-	堆積土 1層	-	楔形石器	IV類	カラス質流 紋岩	2	c	2-207	-	有	41.0	21.5	8.1	6.1	完形	-	-
-	写真385-5	S01194	-	-	-	-	二次加工 ある削片	-	カラス質流 紋岩	2	m	2-280	-	-	36.9	27.0	14.7	13.4	完形	S1195 (接合資料14)	-
第354図5	写真341-10 ・378-16	S01198	-	-	-	-	楔形石器	I類	カラス質流 紋岩	2	e	2-284	-	有	35.1	23.8	10.3	9.0	完形	-	-
-	写真378-21	S01206	SI20	-	堆積土 2a層	-	微細彫 ある削片	-	カラス質流 紋岩	2	e	2-293	-	-	44.2	16.4	11.8	7.7	完形	-	-
-	写真377-11	S01207	SB611	-	堆積土 1層	-	微細彫 ある削片	-	カラス質流 紋岩	2	c	2-294	-	-	48.0	18.1	7.5	6.1	完形	-	-
第338図7	写真328-6 ・378-7	S01211	SX17	-	堆積土 1層	-	楔形石器	I類	カラス質流 紋岩	2	d	2-335	-	無	24.7	13.5	11.1	3.4	完形	-	-
第322図3	写真311-7 ・378-8	S01212	SK261	-	堆積土 1層	-	楔形石器	I類	カラス質流 紋岩	2	d	2-336	-	有	28.7	18.7	7.2	4.2	完形	-	-
-	写真378-9	S01213	SX717	-	堆積土 2層	-	楔形石器	I類	カラス質流 紋岩	2	d	2-337	-	-	31.6	12.1	10.8	3.7	完形	-	-
第302図4	写真293-14 ・378-10	S01220	SI22	-	堆積土 3層	-	楔形石器	IV類	カラス質流 紋岩	2	d	2-344	-	無	27.7	20.5	8.0	3.9	完形	-	-
-	写真378-20	S01227	-	-	-	-	両面加工 石器	-	カラス質流 紋岩	2	e	2-390	-	-	53.8	39.0	15.9	28.2	完形	-	-
-	写真378-19	S01229	-	-	-	-	楔形石器	I類	カラス質流 紋岩	2	e	2-392	-	-	34.4	22.6	11.0	6.0	完形	-	-
第338図8	写真328-9 ・378-17	S01230	SX17	-	堆積土 1層	-	楔形石器	I類	カラス質流 紋岩	2	e	2-393	-	無	29.6	24.5	14.5	7.7	完形	-	-
第367図7	写真352-7 ・378-18	S01232	-	-	-	-	楔形石器	I類	カラス質流 紋岩	2	e	2-395	-	有	38.3	24.9	11.6	8.7	完形	-	-
第363図9	写真349-9 ・379-5	S01235	-	-	皿層	-	楔形石器	I類	カラス質流 紋岩	2	f	2-414	-	無	36.2	15.2	13.3	5.9	完形	-	-
-	写真379-6	S01237	-	-	-	-	不定形石 器	V類	カラス質流 紋岩	2	f	2-416	-	-	39.2	32.6	10.0	12.6	完形	-	-
第361図4	写真347-6 ・379-10	S01239	-	-	1層	-	楔形石器	I類	カラス質流 紋岩	2	g	2-434	-	無	26.8	19.1	18.5	7.8	完形	-	-
-	写真379-13	S01240	-	-	-	-	楔形石器	II類	カラス質流 紋岩	2	g	2-435	-	-	39.3	19.5	8.8	5.8	完形	-	-
-	写真379-12	S01241	-	-	-	-	楔形石器	II類	カラス質流 紋岩	2	g	2-436	-	-	34.2	18.7	9.5	5.1	完形	-	-
-	写真379-9	S01243	-	-	-	-	石鏃	I類	カラス質流 紋岩	2	g	2-438	-	-	32.9	24.5	8.1	5.5	完形	-	-
-	写真379-16	S01246	SI22	-	堆積土 3層	-	楔形石器	IV類	カラス質流 紋岩	2	h	2-453	-	-	22.5	12.0	8.4	2.3	完形	-	-

第22-36表 石器観察表

図番号 (第3分冊)	写真番号 (第4分冊)	登録	埋蔵名		所属		器種分類		石材		母岩		得岩分類		特徴	自然面	法量 (mm・g)		残存率	接合関係	分析番号	
			遺構名	種別	内部施設	層位	取上番号	器種	類型	岩石種	岩石名	母岩	細目	資料番号			最大長	最大幅				最大厚
-	写真381-2	S01250	-	遺構確認面	-	-	-	石磯	不明	カラス沢流 凝灰岩	カラス沢流 凝灰岩	2	i	2-476	未成品	-	23.1	22.0	7.3	2.6	完形	-
-	写真381-7	S01252	-	その他	-	-	-	楔形石器	I類	カラス沢流 凝灰岩	カラス沢流 凝灰岩	2	i	2-472	-	-	38.2	35.0	19.6	18.8	完形	-
-	写真381-9	S01256	-	その他	-	-	-	不定形石器	IV類	カラス沢流 凝灰岩	カラス沢流 凝灰岩	2	i	2-481	-	-	43.2	37.8	10.1	16.0	完形	-
-	写真381-8	S01257	-	遺物包含層	-	-	-	不定形石器	III類	カラス沢流 凝灰岩	カラス沢流 凝灰岩	2	i	2-482	-	-	35.6	25.2	12.3	6.6	完形	-
-	写真382-9	S01260	-	遺構確認面	-	-	-	楔形石器	I類	カラス沢流 凝灰岩	カラス沢流 凝灰岩	2	j	2-507	-	-	37.5	27.2	17.8	13.0	完形	-
-	写真382-7	S01264	-	土坑	-	-	-	楔形石器	I類	カラス沢流 凝灰岩	カラス沢流 凝灰岩	2	j	2-511	-	-	32.2	22.5	9.3	5.8	完形	-
第347図1	写真385-2 ・383-15	S01273	-	遺物包含層	-	-	-	石核	-	カラス沢流 凝灰岩	カラス沢流 凝灰岩	2	k	2-569	-	無	52.0	53.2	14.6	34.6	完形	-
-	写真383-11	S01274	-	その他	-	-	-	不定形石器	III類	カラス沢流 凝灰岩	カラス沢流 凝灰岩	2	k	2-570	-	-	(25.8)	28.7	6.8	4.3	略完形	-
-	写真383-6	S01276	-	その他	-	-	-	石磯	不明	カラス沢流 凝灰岩	カラス沢流 凝灰岩	2	k	2-572	未成品	-	(26.5)	14.4	11.4	3.0	略完形	-
第371図10	写真355-11 ・383-9	S01277	-	その他	-	-	-	楔形石器	I類	カラス沢流 凝灰岩	カラス沢流 凝灰岩	2	k	2-573	-	有	26.3	12.6	11.2	2.8	完形	-
第318図4	写真309-5 ・383-8	S01279	-	フラスコ状 土坑	-	-	-	楔形石器	II類	カラス沢流 凝灰岩	カラス沢流 凝灰岩	2	k	2-575	-	無	24.6	15.2	6.2	2.2	完形	-
-	写真383-13	S01287	-	遺物包含層	-	-	-	不定形石器	I類	カラス沢流 凝灰岩	カラス沢流 凝灰岩	2	k	2-588	-	-	(73.2)	28.6	16.4	22.8	略完形	-
-	写真384-5	S01291	-	竪穴遺構	-	-	-	楔形石器	I類	カラス沢流 凝灰岩	カラス沢流 凝灰岩	2	l	2-647	-	-	16.5	16.0	3.4	5.6	完形	-
第311図8	写真302-5 ・384-6	S01294	-	竪穴遺構	-	-	-	楔形石器	I類	カラス沢流 凝灰岩	カラス沢流 凝灰岩	2	l	2-650	-	有	31.3	22.4	11.6	6.6	完形	-
-	写真384-7	S01296	-	土坑	-	-	-	楔形石器	I類	カラス沢流 凝灰岩	カラス沢流 凝灰岩	2	l	2-652	-	-	31.3	(17.2)	7.9	4.6	略完形	-
-	写真385-1	S01301	-	柱穴	-	-	-	二次加工 ある削片	-	カラス沢流 凝灰岩	カラス沢流 凝灰岩	2	l	2-659	-	-	82.9	61.5	9.1	48.8	完形	-
-	写真384-9	S01302	-	基本層	-	-	-	不定形石器	I類	カラス沢流 凝灰岩	カラス沢流 凝灰岩	2	l	2-660	-	-	75.6	25.8	9.5	16.2	完形	-
-	写真384-8	S01303	-	竪穴遺構	-	-	-	不定形石器	I類	カラス沢流 凝灰岩	カラス沢流 凝灰岩	2	l	2-661	-	-	64.9	36.3	11.9	22.8	完形	-
-	写真385-3	S01305	-	遺構確認面	-	-	-	微細削片 ある削片	-	カラス沢流 凝灰岩	カラス沢流 凝灰岩	2	l	2-663	-	-	70.6	38.6	10.4	25.2	完形	-
-	写真385-2	S01306	-	竪穴遺構	-	-	-	微細削片 ある削片	-	カラス沢流 凝灰岩	カラス沢流 凝灰岩	2	l	2-664	-	-	56.6	38.4	7.3	12.4	完形	-
-	写真385-10	S01316	-	土坑	-	-	-	楔形石器	I類	カラス沢流 凝灰岩	カラス沢流 凝灰岩	2	m	2-761	-	-	34.5	22.5	13.8	7.9	完形	-
第353図10	写真341-6 ・385-9	S01317	-	遺構確認面	-	-	-	楔形石器	II類	カラス沢流 凝灰岩	カラス沢流 凝灰岩	2	m	2-762	-	無	28.9	24.7	7.4	5.4	完形	-
-	写真385-8	S01318	-	竪穴遺構	-	-	-	楔形石器	I類	カラス沢流 凝灰岩	カラス沢流 凝灰岩	2	m	2-763	-	-	26.8	25.9	7.7	4.3	完形	-
-	写真386-1	S01325	-	遺物包含層	-	-	-	二次加工 ある削片	-	カラス沢流 凝灰岩	カラス沢流 凝灰岩	2	m	2-770	-	-	30.4	26.6	9.0	5.1	完形	-
-	写真386-10	S01328	-	遺構確認面	-	-	-	石核	-	カラス沢流 凝灰岩	カラス沢流 凝灰岩	2	n	2-811	-	-	34.5	29.1	23.2	20.4	完形	-
-	写真386-9	S01338	-	遺構確認面	-	-	-	微細削片 ある削片	-	カラス沢流 凝灰岩	カラス沢流 凝灰岩	2	n	2-822	-	-	65.4	38.0	15.5	25.2	完形	-
-	写真387-3	S01345	-	石器集積	-	-	-	石核	-	珪化凝灰岩	珪化凝灰岩	3	-	3-004	-	-	76.4	46.7	27.7	65.0	完形	S1346 (接合資料 16)
-	写真387-5	S01347	-	石器集積	-	-	-	石核	-	珪化凝灰岩	珪化凝灰岩	3	-	3-006	-	-	43.1	48.0	28.2	53.5	完形	S1348 (接合資料 17)
第311図1	写真301-14 ・390-4	S01361	-	竪穴遺構	-	-	-	楔形石器	II類	珪化凝灰岩	珪化凝灰岩	3	-	3-022	-	無	39.3	36.2	9.7	9.4	完形	-
-	写真390-3	S01367	-	遺物包含層	-	-	-	楔形石器	I類	珪化凝灰岩	珪化凝灰岩	3	-	3-028	-	-	28.2	17.1	16.3	3.3	完形	-

第22-37表 石器観察表

図番号 (第3分冊)	写真番号 (第4分冊)	登録	所属		器種分類		石材		母岩分類		特徴	法量 (mm・g)		残存率	接合関係	分析番号				
			種別	内部施設	取上番号	器種	類型	岩石種	岩石名	母岩		細別	資料番号				最大長	最大幅	最大厚	重量
第342図5	写真331-2 ・390-6	S01369	遺物包含層	-	堆積土	-	不定形石器	凝灰岩質	珪化凝灰岩	3	-	3-030	無	35.7 (21.2)	8.7	4.9	一部	-	-	
第308図8	写真399-3 ・392-2	S01379	掘立柱建物跡	-	堆積土	-	石核	シリカ鉱物	碧玉(黄)	4	a	4-001	無	60.3	29.3	53.0	完形	S1380 ~ 1393 (接合資料 22)	-	
-	写真392-1	S01380	掘立柱建物跡	-	堆積土	-	石核	シリカ鉱物	碧玉(黄)	4	a	4-002	-	60.6	31.5	19.6	44.2	完形	S1379・1381 ~ 1393 (接合資料 22)	-
-	写真392-3	S01381	掘立柱建物跡	-	堆積土	-	石核	シリカ鉱物	碧玉(黄)	4	a	4-003	-	64.7	28.3	20.3	49.2	完形	S1379・1380・1382 ~ 1393 (接合資料 22)	-
-	写真392-4	S01382	土坑	-	堆積土	-	石核	シリカ鉱物	碧玉(黄)	4	a	4-004	-	80.8	33.6	16.4	42.0	完形	S1379 ~ 1381・1383 ~ 1393 (接合資料 22)	-
-	写真392-2	S01394	その他	-	不明	-	微細剥離ある剥片	シリカ鉱物	碧玉(黄)	4	a	4-016	-	84.8	41.2	20.7	37.8	完形	S1395 ~ 1398 (接合資料 23)	-
-	写真393-1	S01395	遺物包含層	-	堆積土 1層	-	微細剥離ある剥片	シリカ鉱物	碧玉(黄)	4	a	4-017	-	51.7	27.3	9.6	12.4	完形	S1394・1396 ~ 1398 (接合資料 23)	-
-	写真393-9	S01400	基本層	-	III層	-	楔形石器	シリカ鉱物	碧玉(黄)	4	a	4-024	-	36.3	27.2	15.7	9.9	完形	-	-
-	写真393-12	S01403	その他	-	攪乱	-	楔形石器	シリカ鉱物	碧玉(黄)	4	a	4-027	-	37.9	11.6	7.4	3.3	完形	-	-
第331図4	写真321-3 ・393-11	S01406	柱穴	-	堆積土	-	楔形石器	シリカ鉱物	碧玉(黄)	4	a	4-030	無	34.0	20.2	8.5	6.0	完形	-	-
第330図6	写真320-6 ・393-8	S01407	柱穴	-	堆積土	-	楔形石器	シリカ鉱物	碧玉(黄)	4	a	4-031	無	23.7	22.8	5.9	3.6	完形	-	-
-	写真394-2	S01412	遺物確認面	-	-	-	二次加工ある剥片	シリカ鉱物	碧玉(黄)	4	a	4-038	-	56.2	53.4	14.3	42.2	完形	-	-
-	写真394-3	S01413	基本層	-	-	-	二次加工ある剥片	シリカ鉱物	碧玉(黄)	4	a	4-039	-	53.4	54.8	9.0	20.6	完形	-	-
-	写真394-1	S01426	その他	-	不明	-	微細剥離ある剥片	シリカ鉱物	碧玉(黄)	4	a	4-052	-	37.0	40.1	8.2	10.8	完形	-	-
-	写真394-5	S01427	その他	-	不明	-	石核	シリカ鉱物	碧玉(黄)	4	b	4-100	-	54.9	39.4	23.4	34.0	完形	S1428・1429 (接合資料 25)	-
-	写真395-2	S01430	遺物包含層	-	堆積土 1層	-	石核	シリカ鉱物	碧玉(黄)	4	b	4-103	-	38.3	33.4	14.4	19.4	完形	S1431 (接合資料 26)	-
第373図9	写真357-8 ・397-4	S01432	その他	-	不明	-	石核	シリカ鉱物	碧玉(黄)	4	b	4-112	無	20.9	53.3	27.2	35.0	完形	-	-
第360図3	写真346-3 ・397-5	S01433	遺物確認面	-	-	-	石核	シリカ鉱物	碧玉(黄)	4	b	4-113	無	48.1	40.4	15.0	31.6	完形	-	-
第354図3	写真341-9 ・396-7	S01439	遺物確認面	-	-	-	楔形石器	シリカ鉱物	碧玉(黄)	4	b	4-119	無	27.9	37.0	13.1	12.4	完形	-	-
第363図6	写真349-10 ・396-8	S01443	基本層	-	III層	-	楔形石器	シリカ鉱物	碧玉(黄)	4	b	4-123	無	35.2	13.9	13.0	6.5	完形	-	-
第354図12	写真342-3 ・396-9	S01449	遺物確認面	-	-	-	楔形石器	シリカ鉱物	碧玉(黄)	4	b	4-129	無	44.6	35.0	12.4	18.0	完形	-	-
-	写真397-1	S01450	その他	-	不明	-	不定形石器	シリカ鉱物	碧玉(黄)	4	b	4-130	-	46.0	47.0	16.4	30.8	完形	-	-
-	写真397-3	S01451	遺物包含層	-	堆積土 1層	-	微細剥離ある剥片	シリカ鉱物	碧玉(黄)	4	b	4-131	-	47.9	64.5	12.1	31.8	完形	-	-
-	写真397-2	S01454	その他	-	不明	-	微細剥離ある剥片	シリカ鉱物	碧玉(黄)	4	b	4-134	-	43.7	38.2	13.9	24.0	完形	-	-
-	写真396-4	S01460	遺物確認面	-	-	-	石核	シリカ鉱物	碧玉(黄)	4	b	4-140	-	30.0	28.4	9.1	4.7	完形	-	-

第22-38表 石器観察表

図番号 (第3分冊)	写真番号 (第4分冊)	登録	名称		内部施設	位置	取上番号	器種分類		石材		母岩分類		特徴	自然面	最大長	最大幅	重量 (mm・g)	残存率	接合関係	分析番号	
			遺物名	種別				器種	類型	岩石種	岩石名	母岩	細目									資料番号
第334図1	写真325-5・389-5	S01461	柱穴	堆積土1層	-	堆積土1層	-	楔形石器	Ⅱ類	シリカ鉱物	碧玉(黄)	5	5-011	やが厚手の剥片を素材とする。正面右側縁に自然面を残す。裏面下部に左右からの剥離加工が認められる。上面は上部に細かい剥離が集中し、上下からの縦方向の剥離が確認できる。縦断面は上部が厚く下部が薄く尖る楔状を呈する。	有	23.4	19.0	11.6	6.7	完形	-	-
-	写真399-8	S01462	その他	-	攪乱	-	-	楔形石器	Ⅳ類	シリカ鉱物	碧玉(黄)	5	5-012	-	-	37.1	18.2	7.7	5.8	完形	-	-
-	写真399-6	S01463	遺物包含層	堆積土1層	-	堆積土1層	-	楔形石器	Ⅳ類	シリカ鉱物	碧玉(黄)	5	5-013	-	-	33.0	19.8	9.8	5.5	完形	-	-
-	写真399-7	S01465	石器集積	-	-	-	-	楔形石器	Ⅰ類	シリカ鉱物	碧玉(黄)	5	5-015	-	-	35.3	24.9	7.6	7.5	完形	-	-
第371図9	写真355-10・389-4	S01466	その他	-	攪乱	-	-	楔形石器	Ⅱ類	シリカ鉱物	碧玉(黄)	5	5-016	-	-	25.6	15.6	6.4	2.6	完形	-	-
-	写真399-10	S01467	石器集積	-	-	-	-	微細剥離ある剥片	-	シリカ鉱物	碧玉(黄)	5	5-017	-	-	49.1	35.3	13.1	19.2	完形	-	-
-	写真399-9	S01468	石器集積	-	-	-	-	微細剥離ある剥片	-	シリカ鉱物	碧玉(黄)	5	5-018	-	-	27.3	28.3	5.1	3.5	完形	-	-
第335図7	写真325-7	S01475	遺物包含層	堆積土1層	-	堆積土1層	-	尖頭器	Ⅲ類	泥岩類	珪質頁岩	-	-	-	無	111.1	33.6	11.1	37.0	完形	-	-
第297図10	写真289-7	S01476	竪穴住居跡	-	-	堆積土	-	石核	-	シリカ鉱物	玉髓	-	-	-	無	62.3	46.1	36.2	73.5	完形	-	-
第303図2	写真294-6	S01477	竪穴住居跡	-	-	堆積土3層	-	石核	-	シリカ鉱物	碧玉(赤)	-	-	-	有	67.3	55.5	37.8	103.5	完形	-	-
第303図1	写真294-5	S01478	竪穴住居跡	-	-	堆積土3層	-	石核	-	シリカ鉱物	玉髓	-	-	-	無	60.3	57.8	53.6	132.5	完形	-	-
第302図13	写真294-4・375-10	S01479	竪穴住居跡	-	-	堆積土3層	-	石核	-	ガラス質流紋岩	2	a	2-962	-	無	43.1	31.0	12.0	17.2	完形	-	-
第304図5	写真295-7	S01480	竪穴住居跡	-	-	堆積土2層	-	石核	-	シリカ鉱物	碧玉(緑)	-	-	-	無	42.2	45.8	31.8	48.4	完形	-	-
第366図1	写真351-5	S01481	基本層	-	-	Ⅳ層	-	石核	-	シリカ鉱物	碧玉(黄)	-	-	-	無	56.1	49.4	41.9	144.5	完形	-	-
第300図6	写真292-5	S01482	竪穴住居跡	-	-	堆積土1a層	-	石錐	Ⅰ類	シリカ鉱物	玉髓	-	-	-	無	38.8	12.4	6.5	2.5	完形	-	-
第298図9	写真290-12	S01483	竪穴住居跡	-	-	堆積土2a層	-	石錐	Ⅰ類	泥岩類	珪質頁岩	-	-	-	有	33.8	22.5	4.0	3.6	完形	-	-
第325図5	写真314-5	S01484	土坑	-	-	堆積土1層	-	不定形石器	Ⅰ類	凝灰岩類	緑色凝灰岩	-	-	-	有	116.1	90.1	25.6	314.5	完形	-	-
第300図1	写真291-3	S01486	竪穴住居跡	-	-	堆積土1b層	-	楔形石器	Ⅱ類	凝灰岩類	珪化凝灰岩	-	-	-	無	41.2	23.8	13.7	12.4	完形	-	-

第22-39表 石器観察表

図番号 (第3分冊)	写真番号 (第4分冊)	登録	所属			器種分類		石材		母岩分類		特徴	自然面	法量 (mm・g)		残存率	接合関係	分析番号		
			遺構名	種別	内部施設	取上番号	器種	類型	岩石種	岩石名	母岩			資料番号	層大径				層大厚	重量
第302図4	写真296-4	S01488	SI22	竪穴住居跡	-	堆積土 1層	-	IV類	泥岩類	珪質頁岩	-	-	無	32.6	19.3	7.1	4.5	完形	-	
第302図7	写真293-17	S01491	SI22	竪穴住居跡	-	堆積土 3層	-	II類	シリカ鉱物	玉髓	-	-	無	34.4	26.4	10.1	9.3	完形	-	
第302図6	写真293-16	S01493	SI22	竪穴住居跡	-	堆積土 3層	-	IV類	シリカ鉱物	碧玉(黄)	-	-	無	29.4	22.2	12.0	6.4	完形	-	
第302図8	写真293-18	S01494	SI22	竪穴住居跡	-	堆積土 3層	-	I類	シリカ鉱物	碧玉(黄)	-	-	無	28.4	34.8	9.2	8.5	完形	-	
第308図5	写真298-14 ・390-5	S01495	SB611	掘立柱建物 跡	-	堆積土 1層	-	II類	凝灰岩類	珪化凝灰岩	3	3-127	無	40.9	41.9	11.4	16.4	完形	-	
第308図2	写真298-11	S01497	SB611	掘立柱建物 跡	-	堆積土 1層	-	II類	シリカ鉱物	碧玉(黄)	-	-	無	21.5	20.9	6.2	2.9	完形	-	
第308図4	写真298-13	S01498	SB611	掘立柱建物 跡	-	堆積土 1層	-	II類	泥岩類	珪質頁岩	-	-	無	33.4	23.1	7.8	6.8	完形	-	
第306図7	写真298-2	S01499	SB611	掘立柱建物 跡	P4c	堆積土	-	I類	凝灰岩類	緑色凝灰岩	-	-	無	42.1	31.3	8.1	12.6	完形	-	
第366図5	写真351-9	S01500	-	基本層	-	V層	-	IV類	泥岩類	珪質頁岩	-	-	無	24.3	24.7	8.8	3.8	完形	-	
第310図7	写真301-7 ・393-10	S01503	SX2	竪穴遺構	-	堆積土	-	IV類	シリカ鉱物	碧玉(黄)	4	a	4-214	無	26.3	18.3	11.3	6.3	完形	-
第311図11	写真302-8	S01504	SX4	竪穴遺構	-	不明	-	I類	シリカ鉱物	碧玉(黄)	-	-	無	20.9	19.4	9.8	4.2	完形	-	
第311図10	写真302-7	S01505	SX4	竪穴遺構	-	確認面	-	I類	泥岩類	珪質頁岩	-	-	無	27.8	15.4	6.3	3.3	完形	-	
第312図10	写真303-7	S01506	SX7	竪穴遺構	-	堆積土	-	I類	シリカ鉱物	碧玉(黄)	-	-	無	26.2	22.4	9.8	5.9	完形	-	
第312図9	写真303-6	S01507	SX7	竪穴遺構	-	堆積土	-	I類	シリカ鉱物	碧玉(黄)	-	-	無	27.6	18.1	13.8	7.7	完形	-	
第312図7	写真303-4	S01508	SX7	竪穴遺構	-	堆積土	-	II類	泥岩類	珪質頁岩	-	-	無	23.7	18.9	5.2	2.5	完形	-	
第312図8	写真303-5	S01509	SX7	竪穴遺構	-	堆積土	-	II類	凝灰岩類	珪化凝灰岩	-	-	無	25.4	18.8	5.9	2.9	完形	-	
第335図10	写真325-10	S01510	SX14	遺物包含層	-	堆積土 1層	-	II類	流紋岩類	ガラス質流紋岩	-	-	無	36.5	18.5	11.1	4.8	完形	-	
-	写真385-7	S01521	-	基本層	-	I層	-	I類	流紋岩類	ガラス質流紋岩	2	m	2-950	-	23.0	15.8	7.0	2.6	完形	-
-	写真386-11	S01532	-	基本層	-	I層	-	-	流紋岩類	ガラス質流紋岩	2	n	2-990	-	27.1	51.3	27.1	47.2	完形	-
-	写真380-5	S01534	-	基本層	-	I層	-	-	流紋岩類	ガラス質流紋岩	2	h	2-981	-	40.5	29.5	15.8	19.6	完形	-
-	写真390-9	S01540	-	基本層	-	I層	-	-	凝灰岩類	珪化凝灰岩	3	-	3-097	-	31.1	13.3	6.6	1.9	完形	-
-	写真380-7	S01542	-	基本層	-	I層	-	-	流紋岩類	ガラス質流紋岩	2	h	2-923	-	45.2	60.1	46.5	187.5	完形	-
-	写真381-6	S01569	-	その他	-	攪乱	-	I類	流紋岩類	ガラス質流紋岩	2	i	2-932	-	17.9	17.3	5.3	1.5	完形	-
-	写真373-5	S01629	-	その他	-	攪乱	-	-	流紋岩類	ガラス質流紋岩	1	b	1-368	-	63.1	39.2	9.9	30.0	完形	-
-	写真383-14	S01638	-	その他	-	攪乱	-	-	流紋岩類	ガラス質流紋岩	2	k	2-941	-	70.6	42.1	18.8	47.0	完形	-

第22-40表 石器観察表

図番号 (第3分冊)	写真番号 (第4分冊)	登録	所属		器種分類	石材		母岩分類		特徴	自然面	法量 (mm・g)		残存率	接合関係	分析番号		
			遺構名	種別		内部施設	階位	取上番号	器種			岩石種	岩石名				母岩	細明
-	写真383-5	S01718	-	その他	-	石鏃	不明	流紋岩類	ガラス質流紋岩	2	k	2-970	未成品	-	-	-	-	
-	写真382-6	S01727	-	その他	-	石鏃	1類	流紋岩類	ガラス質流紋岩	2	j	2-937	-	-	-	-	-	
-	写真384-4	S01763	-	遺構確認面	-	石鏃	不明	流紋岩類	ガラス質流紋岩	2	l	2-944	未成品	-	-	-	-	
-	写真390-1	S01781	-	遺構確認面	-	楔形石器	II類	凝灰岩類	珪化凝灰岩	3	-	3-102	6.9	2.3	-	-	-	
-	写真378-4	S01803	-	遺構確認面	-	石鏃	不明	流紋岩類	ガラス質流紋岩	2	d	2-910	未成品	-	-	-	-	
-	写真399-13	S01848	-	遺構確認面	-	楔形石器	I類	シリカ鉱物	碧玉(黄)	6	-	6-021	23.9	9.0	5.8	-	-	
-	写真376-1	S01929	-	遺構確認面	-	石核	-	流紋岩類	ガラス質流紋岩	2	a	2-888	62.2	49.7	180.0	完形	-	
-	写真378-12	S01940	-	遺構確認面	-	微細剥離 ある剥片	-	流紋岩類	ガラス質流紋岩	2	d	2-900	44.6	33.2	12.1	17.6	完形	-
第364図3	写真350-1	S01970	-	基本層	-	不定形石器	IV類	凝灰岩類	緑色凝灰岩	-	-	-	103.3	94.4	259.9	263.5	完形	-
-	写真383-10	S02036	-	遺構確認面	-	楔形石器	II類	流紋岩類	ガラス質流紋岩	2	k	2-972	33.4	25.0	9.2	5.6	完形	-
-	写真379-4	S02037	-	遺構確認面	-	石鏃	不明	流紋岩類	ガラス質流紋岩	2	f	2-988	26.0	18.8	12.1	4.3	完形	-
-	写真375-6	S02046	-	遺構確認面	-	不定形石器	I類	流紋岩類	ガラス質流紋岩	2	a	2-974	45.4	49.2	14.5	28.8	完形	-
-	写真390-2	S02074	-	遺構確認面	-	楔形石器	II類	凝灰岩類	珪化凝灰岩	3	-	3-106	(25.2)	8.6	5.1	0.9	一部	-
-	写真383-12	S02096	-	遺構確認面	-	不定形石器	I類	流紋岩類	ガラス質流紋岩	2	k	2-973	(25.9)	43.2	11.9	11.6	一部	-
-	写真380-6	S02160	-	土坑	-	確認面	-	流紋岩類	ガラス質流紋岩	2	h	2-984	82.8	38.1	31.0	29.8	完形	-
第327図5	写真316-5	S02215	-	溝跡	-	不定形石器	II類	凝灰岩類	緑色凝灰岩	-	-	-	145.9	90.2	18.9	278.5	完形	-
-	写真376-10	S02242	-	柱穴	-	堆積土	-	流紋岩類	ガラス質流紋岩	2	b	2-897	50.3	21.3	5.8	4.8	完形	-
第330図9	写真320-9	S02245	-	柱穴	-	堆積土	-	泥岩類	珪質頁岩	-	-	-	33.8	34.5	6.7	7.6	完形	-
-	写真386-8	S02281	-	柱穴	-	堆積土 1層	-	流紋岩類	ガラス質流紋岩	2	n	2-955	34.3	26.9	10.1	6.8	完形	-
-	写真386-2	S02307	-	基本層	-	V層	-	流紋岩類	ガラス質流紋岩	2	m	2-952	59.0	53.4	14.9	40.4	完形	-
-	写真390-8	S02338	-	遺物包含層	-	不明	-	凝灰岩類	珪化凝灰岩	3	-	3-110	42.8	38.4	7.8	6.4	完形	-
-	写真378-5	S02373	-	フラスコ状 土坑	-	堆積土 2層	-	流紋岩類	ガラス質流紋岩	2	d	2-902	23.7	18.4	4.4	2.1	完形	-
-	写真378-15	S02449	-	土坑	-	堆積土 1層	-	流紋岩類	ガラス質流紋岩	2	e	2-911	(25.5)	(12.0)	4.6	1.7	一部	-
第323図8	写真312-9	S02467	-	土坑	-	堆積土 1層	-	凝灰岩類	凝灰岩	-	-	-	108.0	66.1	17.3	94.5	完形	-
第318図1	写真308-6	S02468	-	フラスコ状 土坑	-	堆積土 1層	-	凝灰岩類	緑色凝灰岩	-	-	-	118.7	115.0	34.0	584.0	完形	-
第324図3	写真313-4	S02474	-	土坑	-	堆積土 1層	-	凝灰岩類	緑色凝灰岩	-	-	-	58.8	119.1	14.0	110.5	完形	-

第22-41表 石器観察表

図番号 (第3分冊)	写真番号 (第4分冊)	登録	所属			器種分類			石材		特徴	自然面	質量 (mm・g)		残存率	接合関係	分析番号					
			遺構名	種別	内部施設	階位	取上番号	器型	石種	岩石名			母岩分類	母岩				細別	資料番号	最大長	最大幅	最大厚
-	写真390-7	S02506	SK126	フラスコ状土坑	-	堆積土	-	-	不定形石器	I類	凝灰岩類	珪化凝灰岩	3	3-114	-	37.5	42.3	6.2	7.2	完形	-	-
-	写真380-3	S02508	SK122	フラスコ状土坑	-	堆積土	-	-	楔形石器	I類	流紋岩類	ガラス質流紋岩	2	2-926	-	35.6	29.0	18.3	14.8	完形	-	-
-	写真372-1	S02535	SX608	遺物包含層	-	堆積土1層	-	-	石鏃	I類	流紋岩類	ガラス質流紋岩	1	1-367	-	21.3	(9.7)	5.3	1.1	一部	-	-
-	写真389-5	S02559	-	基本層	-	-	-	-	石鏃	不明	凝灰岩類	珪化凝灰岩	3	3-117	未成品	18.6	19.3	6.2	0.7	完形	-	-
-	写真382-8	S02583	-	遺物確認面	-	-	-	-	楔形石器	II類	流紋岩類	ガラス質流紋岩	2	2-940	-	37.1	36.7	8.2	7.0	完形	-	-
第343図6	写真332-5	S02630	SX610	遺物包含層	-	不明	-	-	楔形石器	II類	泥岩類	珪質頁岩	-	-	-	27.3	21.6	5.5	4.4	完形	-	-
-	写真386-3	S02635	SX17	遺物包含層	-	堆積土1層	-	-	石核	-	流紋岩類	ガラス質流紋岩	2	2-953	-	54.9	39.3	19.2	40.2	完形	-	-
-	写真380-2	S02644	SK310	土坑	-	堆積土1層	-	-	楔形石器	IV類	流紋岩類	ガラス質流紋岩	2	2-985	-	43.5	38.4	13.9	17.0	完形	-	-
-	写真378-11	S02705	-	基本層	-	-	-	-	楔形石器	IV類	流紋岩類	ガラス質流紋岩	2	2-905	-	31.6	29.4	8.1	7.8	完形	-	-
-	写真379-7	S02756	SK265	フラスコ状土坑	-	確認面	-	-	石核	-	流紋岩類	ガラス質流紋岩	2	2-989	-	39.1	20.7	18.9	14.2	完形	-	-
-	写真380-1	S02795	SX372-377	炉跡	-	確認面	-	-	楔形石器	II類	流紋岩類	ガラス質流紋岩	2	2-928	-	28.1	31.2	4.9	5.2	完形	-	-
-	写真396-5	S02801	SB611	掘立柱建物跡	-	確認面	-	-	楔形石器	I類	シリカ鉱物	碧玉(黄)	4	4-212	-	14.9	14.3	7.2	1.9	完形	-	-
-	写真378-4	S02803	SB611	掘立柱建物跡	-	堆積土1層	-	-	二次加工ある剥片	-	凝灰岩類	珪化凝灰岩	-	-	-	19.9	9.2	4.0	0.5	完形	-	-
-	写真389-4	S02859	SB611	掘立柱建物跡	-	堆積土1層	-	-	石鏃	I類	凝灰岩類	珪化凝灰岩	3	3-121	-	(9.8)	17.7	2.7	0.5	一部	-	-
-	写真372-2	S02860	SB611	掘立柱建物跡	-	P1c	-	-	楔形石器	不明	流紋岩類	ガラス質流紋岩	1	1-366	-	24.7	20.7	4.9	2.8	完形	-	-
-	写真377-1	S02885	SX3	竪穴状遺構	-	堆積土1層	-	-	不定形石器	I類	流紋岩類	ガラス質流紋岩	2	2-892	-	60.3	33.5	5.7	11.0	完形	-	-
-	写真380-4	S02891	SX7	竪穴状遺構	-	堆積土	-	-	不定形石器	II類	流紋岩類	ガラス質流紋岩	2	2-929	-	29.7	28.7	5.3	5.3	完形	-	-
第312図11	写真303-8	S02905	SX7	竪穴状遺構	-	堆積土	-	-	不定形石器	V類	泥岩類	珪質頁岩	-	-	-	30.6	36.4	8.7	7.8	完形	-	-
第312図12	写真303-9	S02910	SX7	竪穴状遺構	-	堆積土	-	-	不定形石器	V類	泥岩類	珪質頁岩	-	-	-	36.8	38.9	8.8	9.0	完形	-	-
-	写真386-7	S02914	SB611	掘立柱建物跡	-	P1c	-	-	楔形石器	II類	流紋岩類	ガラス質流紋岩	2	2-958	-	36.2	18.3	6.5	4.0	完形	-	-
-	写真379-11	S02952	SX7	竪穴状遺構	-	確認面	-	-	楔形石器	I類	流紋岩類	ガラス質流紋岩	2	2-922	-	21.1	19.7	10.7	4.6	完形	-	-
-	写真390-11	S02955	SI20	竪穴住居跡	-	堆積土2a層	-	-	石核	-	凝灰岩類	珪化凝灰岩	3	3-123	-	91.2	68.4	47.8	183.5	完形	-	-
-	写真396-6	S02967	SI22	竪穴住居跡	-	堆積土2層	-	-	楔形石器	I類	シリカ鉱物	碧玉(黄)	4	4-213	-	28.2	18.6	16.3	6.6	完形	-	-
-	写真379-15	S02999	SI22	竪穴住居跡	-	堆積土3層	-	-	楔形石器	I類	流紋岩類	ガラス質流紋岩	2	2-986	-	22.0	13.0	11.9	2.9	完形	-	-
第301図1	写真292-11	S03013	SI22	竪穴住居跡	-	柱状取残跡	-	-	不定形石器	V類	泥岩類	頁岩	-	-	-	50.6	57.0	7.9	22.4	完形	-	-
第298図4	写真290-4	S03054	SI20	竪穴住居跡	-	堆積土	-	-	不定形石器	V類	泥岩類	珪質頁岩	-	-	-	48.9	48.4	9.9	15.4	完形	-	-
-	写真375-8	S03058	SI20	竪穴住居跡	-	堆積土2a層	-	-	微細刺鏃ある剥片	-	流紋岩類	珪質頁岩	2	2-891	-	49.3	18.6	6.9	5.1	完形	-	-
-	写真386-6	S03106	SX3	竪穴状遺構	-	堆積土1層	-	-	石鏃	I類	流紋岩類	ガラス質流紋岩	2	2-959	-	29.0	23.4	5.7	4.0	完形	-	-

第 23-1 表 石器接合資料観察表

写真番号 (第 4 分冊)	接合資料名	法量 (mm・g)			石材			母岩分類		図番号 (第 3 分冊)	写真番号 (第 4 分冊)	所属			器種分類		自然面			法量 (mm・g)			保存状況		
		最大長	最大幅	重量	岩石名	岩石種	母岩	細別	資料番号			遺構名	種別	内部施設	層位	取上番号	器種	器型	最大長	最大幅	最大厚	重量		別存率	
写真369-1～3	接合資料1	61.4	67.6	28.8	ガラス質流紋岩	流紋岩類	1	a	1-001	第 329 図 4	写真 318-1	S1068	SX144	石器集積	-	堆積土上層	-	石核	-	無	33.6	37.1	15.5	21.2	完形
写真369-4～5	接合資料2	159.2	79.0	88.6	ガラス質流紋岩	流紋岩類	1	a	1-002	第 310 図 5	写真 301-5	S1069	SX2	竪穴状遺構	-	堆積土1層	-	楔形石器	I 類	無	23.4	23.3	14.8	7.6	完形
写真370-1～2	接合資料3	95.2	47.2	91.3	ガラス質流紋岩	流紋岩類	1	a	1-003	第 329 図 5	写真 318-2	S1070	SX144	石器集積	-	堆積土上層	-	石核	-	無	57.5	35.7	22.9	35.8	完形
写真370-3・371-1	接合資料4	114.0	61.8	233.9	ガラス質流紋岩	流紋岩類	1	a	1-004	-	-	S1071	SX144	石器集積	-	確認面	-	剥片	-	-	36.0	39.1	18.2	22.8	完形
写真371-2	接合資料5	69.6	29.6	43.4	ガラス質流紋岩	流紋岩類	1	a	1-005	-	-	S1072	-	遺構確認面	-	-	-	石核	-	-	57.8	35.7	23.5	30.0	完形
写真371-3～4	接合資料6	49.8	92.6	86.8	ガラス質流紋岩	流紋岩類	1	a	1-008	第 359 図 2	写真 345-2	S1075	-	遺構確認面	-	-	-	両面加工石器	-	無	(53.6)	46.5	19.1	42.2	一部
写真373-7	接合資料7	39.8	43.8	24.2	ガラス質流紋岩	流紋岩類	1	c	1-009	第 359 図 2	写真 345-2	S1076	-	その他	-	攪乱	-	両面加工石器	-	無	(56.1)	45.0	23.2	47.6	一部
写真373-8	接合資料8	44.6	68.2	7.1	ガラス質流紋岩	流紋岩類	1	c	1-010	-	-	S1077	SX144	石器集積	-	確認面	-	剥片	-	-	24.0	22.9	4.9	1.5	完形
写真373-9	接合資料9	47.6	40.6	10.3	ガラス質流紋岩	流紋岩類	1	c	1-011	第 384 図 3	写真 323-6	S1078	PH1130	柱穴	-	確認面	-	両面加工石器	-	有	113.5	56.3	30.3	189.0	完形
写真377-3～4	接合資料10	59.0	38.6	9.0	ガラス質流紋岩	流紋岩類	2	c	1-012	-	-	S1079	-	遺構確認面	-	-	-	剥片	-	-	85.1	25.7	10.0	7.6	完形
写真381-10	接合資料11	119.0	55.2	24.4	ガラス質流紋岩	流紋岩類	2	j	1-013	-	-	S1080	-	遺構確認面	-	-	-	剥片	-	-	54.2	47.8	18.4	33.0	完形
写真382-1	接合資料12	65.2	67.6	27.5	ガラス質流紋岩	流紋岩類	2	j	1-014	-	-	S1081	-	遺構確認面	-	-	-	剥片	-	-	26.8	31.1	7.6	4.3	完形
写真384-1	接合資料13	75.6	86.4	20.0	ガラス質流紋岩	流紋岩類	2	l	1-006	-	-	S1073	SX144	石器集積	-	堆積土下層	-	石核	-	-	49.4	34.6	19.1	25.0	完形
写真385-4～5	接合資料14	43.6	54.4	13.8	ガラス質流紋岩	流紋岩類	2	m	1-007	-	-	S1074	SX144	石器集積	-	確認面	-	剥片	-	-	49.0	28.2	14.7	18.4	完形
									1-015	第 372 図 3	写真 356-2	S1082	-	その他	-	攪乱	-	両面加工石器	-	無	54.6	(39.0)	19.3	37.2	一部
									1-016	-	-	S1083	SX2	竪穴状遺構	-	堆積土1層	-	剥片	-	-	36.9	23.0	13.9	10.2	完形
									1-017	-	-	S1084	SX14	遺物包含層	-	堆積土1層	-	剥片	-	-	57.3	40.5	26.9	39.4	完形
									1-279	-	-	S3744	SX744	石器集積	-	-	-	剥片	-	-	46.2	29.7	9.3	10.2	-
									1-280	-	-	S3745	SX744	石器集積	-	-	-	剥片	-	-	54.7	27.0	15.0	14.0	-
									1-281	-	-	S3746	S8611	直立柱建物跡	-	堆積土	-	剥片	-	-	30.2	21.3	8.2	3.3	-
									1-282	-	-	S3747	SX744	石器集積	-	-	-	剥片	-	-	28.8	30.7	8.3	3.8	-
									1-283	-	-	S3748	SX744	石器集積	-	-	-	剥片	-	-	36.4	38.5	7.3	8.9	-
									1-284	-	-	S3749	SX744	石器集積	-	-	-	剥片	-	-	23.4	12.7	5.3	1.4	-
									2-199	第 354 図 1.5	写真 341-14	S1176	-	遺構確認面	-	-	-	楔形石器	II 類	無	38.8	21.6	10.4	6.4	完形
									2-200	-	-	S1177	-	遺構確認面	-	-	-	剥片	-	-	27.7	15.3	5.7	2.6	完形
									2-503	-	-	S4201	SX717	遺物包含層	-	堆積土	-	剥片	-	-	61.2	32.2	17.0	16.8	-
									2-504	-	-	S4202	SX566	土坑	-	堆積土1層	-	剥片	-	-	32.9	30.2	7.7	7.6	-
									2-505	-	-	S4203	SX717	遺物包含層	-	堆積土1層	-	剥片	-	-	53.0	52.0	11.5	25.0	-
									2-506	-	-	S4204	SX128	土坑	-	堆積土1層	-	剥片	-	-	24.9	16.2	7.7	2.5	-
									2-643	-	-	S4311	SX4	竪穴状遺構	-	-	-	剥片	-	-	59.6	42.3	11.3	19.4	-
									2-644	-	-	S4312	PH200	柱穴	-	堆積土1層	-	剥片	-	-	46.3	38.6	5.7	8.1	-
									2-280	-	-	S1194	-	その他	-	不明	-	二次加工ある剥片	-	-	36.9	27.0	14.7	13.4	完形
									2-281	-	-	S1195	-	その他	-	不明	-	剥片	-	-	13.6	11.7	2.2	0.4	完形

第 23-2 表 石器接合資料觀察表

写真番号 (第 4 分冊)	接合資料名	法量 (mm・g)		石材	母岩	母岩分類 細別	図番号 (第 3 分冊)	写真番号 (第 4 分冊)	登録	遺構名	種別	所属		器種分類		自然面	法量 (mm・g)		残存状況			
		最大長	最大幅									最大長	最大幅	器種	器種		最大長	最大幅		最大長	最大幅	重量
写真387-1	接合資料15	71.2	66.4	凝灰岩類	凝灰岩	3	-	-	S1342	-	その他	-	-	剥片	-	-	76.5	45.6	24.7	65.0	完形	
									S1343	SX177	石器集積	-	-	剥片	-	54.0	30.0	21.9	13.8	完形		
									S1344	-	その他	-	-	剥片	-	31.8	25.1	11.3	5.7	完形		
写真387-2～3	接合資料16	49.8	79.2	凝灰岩類	珪化凝灰岩	3	-	-	S1345	SX177	石器集積	-	-	石核	-	-	76.4	46.7	27.7	65.0	完形	
									S1346	SX177	石器集積	-	-	剥片	-	33.2	19.0	6.4	2.4	完形		
									S1347	SX177	石器集積	-	-	石核	-	43.1	48.0	28.2	53.5	完形		
写真387-4～5	接合資料17	46.6	52.4	凝灰岩類	珪化凝灰岩	3	-	-	S1348	SX177	石器集積	-	-	剥片	-	-	17.1	21.8	11.5	2.9	完形	
									S1351	-	その他	-	-	剥片	-	37.6	22.1	15.5	8.9	完形		
									S1352	-	遺構確認面	-	-	剥片	-	41.1	17.2	14.4	6.7	完形		
写真388-1	接合資料18	66.2	59.6	凝灰岩類	珪化凝灰岩	3	-	-	S1353	-	その他	-	-	剥片	-	-	16.2	8.5	5.1	0.5	完形	
									S1354	-	その他	-	-	剥片	-	19.2	11.7	6.3	0.9	完形		
									S4519	SX177	石器集積	-	-	剥片	-	50.0	58.1	33.9	70.0	-		
写真388-2	接合資料19	97.2	78.4	凝灰岩類	珪化凝灰岩	3	-	-	S4520	SX177	石器集積	-	-	剥片	-	-	62.8	80.5	27.4	114.0	-	
									S1355	SX666	遺物包含層	-	-	剥片	-	40.0	27.5	8.4	3.9	完形		
									S1356	SX666	遺物包含層	-	-	剥片	-	12.1	8.5	1.6	0.1	完形		
写真388-3	接合資料20	28.6	41.2	凝灰岩類	珪化凝灰岩	3	-	-	S0971	-	遺構確認面	-	-	石核	-	有	52.4	54.0	28.4	77.0	完形	
									S0973	-	遺構確認面	-	-	石核	-	62.8	54.4	24.8	78.5	完形		
									S1379	SX666	遺物包含層	-	-	石核	-	60.3	29.3	23.9	53.0	完形		
写真389-1～3	接合資料21	56.2	54.8	凝灰岩類	珪化凝灰岩	3	-	-	S1380	SX666	遺物包含層	-	-	石核	-	-	60.6	31.5	19.6	44.2	完形	
									S1381	SX666	遺物包含層	-	-	石核	-	64.7	28.3	20.3	49.2	完形		
									S1382	SX652	土坑	-	-	石核	-	80.8	33.6	16.4	42.0	完形		
写真391-1・ 392-1～4	接合資料22	156.2	142.6	シリカ鉱物	碧玉(黄)	4	a	-	S1383	SX666	遺物包含層	-	-	剥片	-	-	-	60.1	22.0	24.3	22.4	完形
									S1384	SX652	土坑	-	-	剥片	-	64.3	34.0	9.8	18.4	完形		
									S1385	SX666	遺物包含層	-	-	剥片	-	37.0	29.2	10.8	8.3	完形		
									S1386	SX666	遺物包含層	-	-	剥片	-	59.3	33.2	9.3	16.6	完形		
									S1387	SX666	遺物包含層	-	-	剥片	-	62.8	32.7	22.9	35.6	完形		
									S1388	SX666	遺物包含層	-	-	剥片	-	19.0	8.1	7.4	0.8	完形		
									S1389	SX666	遺物包含層	-	-	剥片	-	18.5	15.8	9.0	1.6	完形		
									S1390	SX666	遺物包含層	-	-	剥片	-	62.7	83.7	10.1	31.4	完形		
									S1391	SX666	遺物包含層	-	-	剥片	-	76.1	73.3	11.9	66.5	完形		
									S1392	SX666	遺物包含層	-	-	剥片	-	58.6	38.5	7.5	14.0	完形		
									S1393	SX666	遺物包含層	-	-	剥片	-	53.9	32.3	10.8	17.6	完形		

第 23-3 表 石器接合資料観察表

写真番号 (第4分冊)	接合資料名	法量 (mm・g)		重量	石材		母岩分類 細別	資料番号	図番号 (第3分冊)	写真番号 (第4分冊)	登録			所属		器種分類		自然面		法量 (mm・g)		残存状況	
		最大長	最大幅		最大厚	最大長					最大幅	最大厚	最大長	最大幅	最大厚	重量	器種	器種	器種	器種	器種		器種
写真392-5・ 393-1～2	接合資料23	72.4	99.6	21.0	97.6	シリカ鉱物	4	4-016	-	-	S1394	-	その他	-	不明	-	-	-	84.8	41.2	20.7	37.8	完形
								4-017	-	-	S1395	SX17	遺物包含層	-	堆積土1層	-	-	-	51.7	27.3	9.6	12.4	完形
								4-018	-	-	S1396	SX17	遺物包含層	-	堆積土1層	-	-	-	43.1	37.5	15.7	20.0	完形
								4-019	-	-	S1397	-	遺物確認面	-	-	-	-	-	42.7	27.4	12.0	11.6	完形
								4-020	-	-	S1398	-	その他	-	不明	-	-	-	37.4	43.7	14.3	15.8	完形
写真393-3	接合資料24	57.0	58.6	30.2	23.3	シリカ鉱物	4	4-021	-	-	S4586	-	その他	-	不明	-	-	42.8	31.9	10.1	13.4	-	
								4-022	-	-	S4587	SX17	遺物包含層	-	不明	-	-	36.3	27.2	15.7	9.9	-	
								4-100	-	-	S1427	-	その他	-	不明	-	-	54.9	39.4	23.4	34.0	完形	
写真394-4～5	接合資料25	71.0	95.0	36.0	54.3	シリカ鉱物	4	4-101	-	-	S1428	SX17	遺物包含層	-	堆積土1層	-	-	48.0	20.5	12.3	12.6	完形	
								4-102	-	-	S1429	-	その他	-	不明	-	-	32.1	25.6	13.0	7.7	完形	
写真395-1～2	接合資料26	46.0	48.2	27.8	36.2	シリカ鉱物	4	4-103	-	-	S1430	SX17	遺物包含層	-	堆積土1層	-	-	38.3	33.4	14.4	19.4	完形	
								4-104	-	-	S1431	-	遺物確認面	-	-	-	44.0	33.9	14.9	16.8	完形		
写真395-3	接合資料27	57.6	70.0	49.8	37.4	シリカ鉱物	4	4-105	-	-	S4635	-	その他	-	不明	-	-	51.9	36.4	20.5	25.0	-	
								4-106	-	-	S4636	-	遺物確認面	-	-	-	33.9	34.9	9.8	9.9	-		
写真396-1	接合資料28	62.2	77.4	29.6	24.9	シリカ鉱物	4	4-107	-	-	S4637	SX17	遺物包含層	-	堆積土1層	-	-	19.9	18.3	10.0	2.5	-	
								4-108	-	-	S4638	-	遺物確認面	-	-	-	27.9	32.3	9.8	9.1	-		
写真396-2	接合資料29	45.2	80.4	51.8	23.3	シリカ鉱物	4	4-109	-	-	S4639	-	遺物確認面	-	-	-	45.3	38.8	12.6	15.8	-		
								4-110	-	-	S4640	-	基本層	-	II層	-	-	38.5	41.2	18.3	17.0	-	
写真397-6	接合資料30	60.8	75.2	44.4	23.4	シリカ鉱物	5	4-111	-	-	S4641	-	その他	-	不明	-	-	26.3	34.2	10.6	6.3	-	
								5-001	-	-	S4698	SX745	石器集積	-	石器集積	-	-	36.0	33.0	6.8	7.5	-	
								5-002	-	-	S4699	SX745	石器集積	-	石器集積	-	-	31.6	18.7	4.4	3.3	-	
								5-003	-	-	S4700	SX745	石器集積	-	石器集積	-	-	44.2	31.7	12.0	12.6	-	
								5-004	-	-	S4701	SX745	石器集積	-	石器集積	-	-	49.3	33.0	12.0	14.4	-	
写真398-1	接合資料31	83.6	119.4	32.0	58.4	シリカ鉱物	5	5-005	-	-	S4702	SX745	石器集積	-	-	-	44.4	37.9	10.7	18.2	-		
								5-006	-	-	S4703	SX745	石器集積	-	-	-	61.0	59.0	12.5	25.8	-		
写真398-2	接合資料32	54.0	72.0	25.2	13.2	シリカ鉱物	5	5-007	-	-	S4704	SX745	石器集積	-	-	-	49.4	29.8	7.9	9.0	-		
								5-008	-	-	S4705	SB611	孤立柱建物跡	-	堆積土1層	-	-	39.2	23.9	6.8	4.2	-	
写真398-3	接合資料33	71.6	72.4	26.6	13.7	シリカ鉱物	5	5-009	-	-	S4706	SX745	石器集積	-	-	-	36.9	35.7	8.0	9.6	-		
								5-010	-	-	S4707	SB611	孤立柱建物跡	-	堆積土1層	-	-	27.6	33.5	6.6	4.1	-	
写真399-11	接合資料34	53.8	55.6	51.0	35.8	シリカ鉱物	6	6-001	-	-	S4718	SK133	フラヌコ状土坑	-	堆積土	-	-	80.3	29.7	16.0	27.2	-	
									-	-	S4719	SK133	フラヌコ状土坑	-	堆積土	-	-	47.2	23.5	9.1	8.6	-	

第 24-1 表 礫石器観察表

図番号 (第 3 分冊)	写真番号 (第 4 分冊)	登録	連備名	種別	所属		器種分類	使用痕跡												石名	特徴	質量 (cm・g)		残存率	接合状況	分析 項目				
					内部施設	取上番号		A1	A2	B1	B2	B3	B4	C	D	E	F	最大長	最大幅			最大厚	重量							
第 374 図 3	写真 400-3	R0001	S1	竪穴住居跡	-	堆積土 1 層	-	取上番号	-	器種	II	B	1	1	1	1	1	1	1	1	1	1	3.6	2.7	2.0	20	完形	-	-	-
第 375 図 2	写真 401-1	R0003	S20	竪穴住居跡	P67	堆積土	-	取上番号	-	器種	II	BF	1	1	1	1	1	1	1	1	1	1	9.5	2.8	2.7	127	完形	-	-	-
第 377 図 3	写真 401-2	R0004	S20	竪穴住居跡	P49	確認面	-	取上番号	-	器種	I	B	1	1	1	1	1	1	1	1	1	1	11.2	4.6	2.7	217	完形	-	-	-
第 377 図 4	写真 402-4	R0005	S20	竪穴住居跡	-	堆積土	-	取上番号	-	器種	II	BF	1	1	1	1	1	1	1	1	1	1	4.8	2.3	1.4	20	完形	-	-	-
第 376 図 3	写真 401-7	R0006	S20	竪穴住居跡	-	堆積土 3 層	-	取上番号	-	器種	II a	BCD	1	1	1	1	1	1	1	1	1	1	10.7	8.6	4.7	679	完形	-	-	-
第 377 図 5	写真 402-5	R0008	S20	竪穴住居跡	-	確認面	-	取上番号	-	器種	III	BF	1	1	1	1	1	1	1	1	1	1	4.1	3.4	2.3	41	完形	-	-	-
第 374 図 5	写真 400-5	R0010	S1	竪穴住居跡	-	確認面	-	取上番号	-	器種	II	B	1	1	1	1	1	1	1	1	1	1	6.8	2.9	1.7	43	完形	-	-	-
第 377 図 7	写真 402-7	R0011	S22	竪穴住居跡	-	床面	-	取上番号	-	器種	III	BC	1	1	1	1	1	1	1	1	1	1	8.4	5.1	2.6	175	完形	-	-	-
第 377 図 9	写真 402-9	R0013	S22	竪穴住居跡	-	床面	-	取上番号	-	器種	III a	ABD	1	1	1	1	1	1	1	1	1	1	11.5	11.5	6.3	1174	完形	-	-	-
第 380 図 6	写真 404-10	R0015	S22	竪穴住居跡	-	堆積土	-	取上番号	-	器種	II a	ABCD	1	1	1	1	1	1	1	1	1	1	12.7	8.7	5.3	758	完形	-	-	-
第 380 図 4	写真 404-8	R0018	S22	竪穴住居跡	-	堆積土 2 層	-	取上番号	-	器種	I	BC	1	1	1	1	1	1	1	1	1	1	9.6	4.6	3.2	194	完形	-	-	-
第 379 図 7	写真 404-3	R0021	S22	竪穴住居跡	-	堆積土 3 層	-	取上番号	-	器種	III a	BF	1	1	1	1	1	1	1	1	1	1	4.9	4.4	2.1	62	完形	-	-	-
第 379 図 2	写真 403-6	R0031	S22	竪穴住居跡	-	堆積土 3 層	-	取上番号	-	器種	I	BF	1	1	1	1	1	1	1	1	1	1	5.4	3.6	2.1	55	完形	-	-	-
第 379 図 3	写真 403-7	R0033	S22	竪穴住居跡	-	堆積土 3 層	-	取上番号	-	器種	II	B	1	1	1	1	1	1	1	1	1	1	5.9	7.1	4.2	179	完形	-	-	-
第 382 図 1	写真 406-1	R0036	S358	孤立柱建物 跡	P5	堆積土	-	取上番号	-	器種	II	BC	1	1	1	1	1	1	1	1	1	1	9.1	4.6	3.4	180	完形	-	-	-
第 382 図 5	写真 406-5	R0037	S362	孤立柱建物 跡	P8	堆積土	-	取上番号	-	器種	II b	ABCD	1	1	1	1	1	1	1	1	1	1	11.9	8.7	6.0	803	完形	-	-	-
第 382 図 4	写真 406-4	R0038	S362	孤立柱建物 跡	P8	堆積土	-	取上番号	-	器種	I b	BD	1	1	1	1	1	1	1	1	1	1	10.4	7.1	4.4	499	完形	-	-	-
第 382 図 6	写真 406-6	R0039	S362	孤立柱建物 跡	P8	堆積土	-	取上番号	-	器種	II c	ABCD	1	1	1	1	1	1	1	1	1	1	12.7	7.5	5.6	881	完形	-	-	-
第 383 図 7	写真 407-5	R0041	S611	孤立柱建物 跡	-	堆積土 1 層	-	取上番号	-	器種	II	BF	1	1	1	1	1	1	1	1	1	1	6.2	4.3	2.1	81	完形	-	-	-
第 384 図 6	写真 408-1	R0044	S611	孤立柱建物 跡	-	堆積土 1 層	-	取上番号	-	器種	I a	ABD	1	1	1	1	1	1	1	1	1	1	11.6	7.2	5.3	706	完形	-	-	-
第 384 図 5	写真 407-10	R0045	S611	孤立柱建物 跡	-	堆積土 1 層	-	取上番号	-	器種	II a	BCD	1	1	1	1	1	1	1	1	1	1	11.6	7.8	4.7	655	完形	-	-	-
第 385 図 5	写真 407-3	R0047	S611	孤立柱建物 跡	-	堆積土 10 層	-	取上番号	-	器種	I a	BCD	1	1	1	1	1	1	1	1	1	1	11.8	8.4	5.7	302	完形	-	-	-
第 385 図 6	写真 409-3	R0048	S6740	孤立柱建物 跡	P3	堆積土	-	取上番号	-	器種	VI	BCD	1	1	1	1	1	1	1	1	1	1	18.2	7.4	5.3	1009	完形	-	-	-
第 386 図 6	写真 410-7	R0053	SX2	竪穴状遺構	-	確認面	-	取上番号	-	器種	II b	ABCDF	1	1	1	1	1	1	1	1	1	1	10.5	8.1	5.5	702	完形	-	-	-
第 387 図 1	写真 410-6	R0054	SX2	竪穴状遺構	-	確認面	-	取上番号	-	器種	I b	BDF	1	1	1	1	1	1	1	1	1	1	12.4	8.6	6.5	1067	完形	-	-	-
第 386 図 7	写真 410-8	R0055	SX2	竪穴状遺構	-	確認面	-	取上番号	-	器種	II b	ABD	1	1	1	1	1	1	1	1	1	1	11.0	8.9	5.0	648	完形	-	-	-
第 388 図 3	写真 411-5	R0057	SX3	竪穴状遺構	-	確認面	-	取上番号	-	器種	I a	D	1	1	1	1	1	1	1	1	1	1	5.0	2.7	1.8	28	完形	-	-	-
第 388 図 4	写真 412-1	R0058	SX4	竪穴状遺構	-	堆積土 1 層	-	取上番号	-	器種	I	BF	1	1	1	1	1	1	1	1	1	1	4.2	2.7	2.4	39	完形	-	-	-
第 390 図 1	写真 413-4	R0064	SX7	竪穴状遺構	-	堆積土 1 層	-	取上番号	-	器種	II	BF	1	1	1	1	1	1	1	1	1	1	5.0	2.5	1.8	28	完形	-	-	-

第 24-2 表 礫石器観察表

図番号 (第 3 分冊)	写真番号 (第 4 分冊)	登録	所属		器種分類	使用痕跡										石材		特徴	質量 (cm・g)		現存率	接合状況	分析 項目	
			遺構名	副別		内部施設	層位	取上番号	A1	A2	B1	B2	B3	B4	C	D	E		F	岩石名				器石名
第 390 図 2	写真 413-5	R0065	SX7	壱穴遺構	堆積土 1 層	-	-	1										4.4	2.2	1.7	22	完形	-	-
第 390 図 5	写真 413-8	R0067	SX7	壱穴遺構	堆積土	-												2.9	2.8	1.6	18	完形	-	-
第 390 図 4	写真 413-7	R0070	SX7	壱穴遺構	堆積土	-												5.1	3.5	2.6	70	完形	-	-
第 390 図 9	写真 414-4	R0075	SX7	壱穴遺構	堆積土	-												13.7	7.7	2.3	619	完形	-	-
第 428 図 1	写真 442-1	R0085	SX14	遺物包含層	堆積土 1 層	-												6.0	4.7	2.3	79	完形	-	-
第 428 図 6	写真 443-9	R0096	SX17	遺物包含層	堆積土 1 層	-												15.5	7.8	4.6	841	略完形	-	-
第 428 図 5	写真 443-8	R0100	SX17	遺物包含層	堆積土 1 層	-												13.1	6.4	4.9	599	完形	-	-
第 428 図 1	写真 443-4	R0101	SX17	遺物包含層	堆積土 1 層	-												7.9	4.9	3.7	227	完形	-	-
第 428 図 3	写真 443-5	R0102	SX17	遺物包含層	堆積土 1 層	-												10.0	8.6	5.2	575	完形	-	-
第 428 図 2	写真 443-7	R0104	SX17	遺物包含層	堆積土 1 層	-												9.6	5.1	2.4	132	完形	-	-
第 391 図 3	写真 415-1	R0108	SX155	壱穴遺構	堆積土 2 層	-												11.4	7.6	4.2	485	完形	-	-
第 430 図 1	写真 445-3	R0113	SX361	遺物包含層	堆積土	-												6.6	4.3	2.1	96	略完形	-	-
第 430 図 4	写真 445-6	R0114	SX361	遺物包含層	堆積土	-												12.4	13.5	3.7	526	完形	-	-
第 408 図 4	写真 428-4	R0117	1 区南東隅 土坑群	フラスコ状 土坑	堆積土	-												12.6	6.6	4.0	449	略完形	-	-
第 431 図 3	写真 446-3	R0127	SX608	遺物包含層	堆積土 1 層	-												13.3	9.1	5.8	1074	完形	-	-
第 431 図 1	写真 446-1	R0128	SX608	遺物包含層	堆積土 1 層	-												6.8	2.6	1.9	45	一部欠 損	-	-
第 431 図 2	写真 446-2	R0129	SX608	遺物包含層	堆積土 1 層	-												7.5	5.0	2.6	136	完形	-	-
第 431 図 4	写真 446-4	R0131	SX610	遺物包含層	堆積土 1 層	-												4.3	3.1	2.0	35	完形	-	-
第 431 図 6	写真 446-6	R0132	SX610	遺物包含層	堆積土 1 層	-												10.7	9.7	6.4	946	完形	-	-
第 431 図 5	写真 446-5	R0133	SX610	遺物包含層	堆積土 1 層	-												9.1	6.1	4.0	319	完形	-	-
第 432 図 1	写真 447-1	R0137	SX717	遺物包含層	堆積土 2 層	-												7.1	2.6	1.7	36	完形	-	-
第 433 図 6	写真 448-4	R0138	SX717	遺物包含層	堆積土	-												5.9	4.7	2.3	92	完形	-	-
第 433 図 2	写真 448-1	R0139	SX717	遺物包含層	堆積土	-												5.8	3.4	2.2	65	完形	-	-
第 434 図 1	写真 448-5	R0140	SX717	遺物包含層	堆積土	-												7.3	4.0	2.3	93	完形	-	-
第 433 図 7	写真 448-9	R0141	SX717	遺物包含層	堆積土	-												12.6	7.1	5.2	683	完形	-	-
第 433 図 3	写真 448-2	R0144	SX717	遺物包含層	堆積土	-												7.2	3.0	1.8	51	完形	-	-
第 385 図 3	写真 408-6	R0145	SX733	砂礫	確認面	-												11.2	8.6	5.7	820	完形	-	-
第 392 図 4	写真 416-2	R0152	SX1018	壱穴遺構	堆積土 1 層	-												5.9	4.1	2.9	70	完形	-	-
第 394 図 3	写真 417-3	R0155	SX28	フラスコ状 土坑	堆積土	-												10.9	8.4	3.2	462	完形	-	-

第 24-3 表 礫石観察表

図番号 (第 3 分冊)	写真番号 (第 4 分冊)	登録	部属		取上番号	器種分類	器種	内部施設	層位	使用痕跡										石名	特徴	法量 (cm・g)		保存率	接合状況	分析 項目			
			種別	種別						A1	A2	B1	B2	B3	C	D	E	F	最大長			最大幅	重量						
第 409 図 1	写真 429-1	R0156	SK31	土坑	-	礫石	II	ABCDF	1	1	1	1	1	1	1	1	1	1	1	1	1	9.3	6.3	4.7	317	宍形	-	-	-
第 410 図 1	写真 429-3	R0158	SK44	土坑	-	礫石	II	BF	1	1	1	1	1	1	1	1	1	1	1	1	1	7.2	3.3	2.8	101	宍形	-	-	-
第 410 図 4	写真 429-6	R0161	SK75	土坑	-	磨石類	II a	ABD	1	1	1	1	1	1	1	1	1	1	1	1	1	11.2	8.8	4.5	613	宍形	-	-	-
第 398 図 5	写真 418-7	R0162	SK90	フラスコ状 土坑	-	礫石	II	B	1	1	1	1	1	1	1	1	1	1	1	1	1	5.2	3.0	2.2	60	宍形	-	-	-
第 397 図 1	写真 419-1	R0165	SK91	フラスコ状 土坑	-	磨石類	II a	ABDF	1	1	1	1	1	1	1	1	1	1	1	1	1	11.1	6.8	4.2	446	宍形	-	-	-
第 398 図 1	写真 419-4	R0166	SK95	フラスコ状 土坑	-	磨石類	IV a	BCF	1	1	1	1	1	1	1	1	1	1	1	1	1	15.0	9.0	4.1	763	宍形	-	-	-
第 398 図 2	写真 420-1	R0168	SK108	フラスコ状 土坑	-	礫石	II	BF	1	1	1	1	1	1	1	1	1	1	1	1	1	5.6	2.5	1.9	37	宍形	-	-	-
第 410 図 6	写真 428-8	R0170	SK121	土坑	-	礫石	II	ACDF	1	1	1	1	1	1	1	1	1	1	1	1	1	10.3	6.2	4.8	471	宍形	-	-	-
第 398 図 6	写真 420-6	R0174	SK126	フラスコ状 土坑	-	磨石類	II b	ABF	1	1	1	1	1	1	1	1	1	1	1	1	1	12.6	5.7	4.5	422	宍形	-	-	-
第 398 図 5	写真 420-4	R0175	SK126	フラスコ状 土坑	-	礫石	III	BF	1	1	1	1	1	1	1	1	1	1	1	1	1	8.2	3.3	2.7	106	宍形	-	-	-
第 398 図 7	写真 420-5	R0180	SK126	フラスコ状 土坑	-	磨石類	II b	ABCF	1	1	1	1	1	1	1	1	1	1	1	1	1	11.7	6.9	5.7	735	宍形	-	-	-
第 399 図 1	写真 420-7	R0182	SK133	フラスコ状 土坑	-	礫石	II	BF	1	1	1	1	1	1	1	1	1	1	1	1	1	6.6	3.1	2.2	74	宍形	-	-	-
第 399 図 2	写真 420-8	R0184	SK133	フラスコ状 土坑	-	礫石	II	BF	1	1	1	1	1	1	1	1	1	1	1	1	1	6.3	4.7	3.1	94	宍形	-	-	-
第 412 図 2	写真 431-1	R0187	SK176	土坑	-	礫石	III	BF	1	1	1	1	1	1	1	1	1	1	1	1	1	7.0	3.2	1.8	60	宍形	-	-	-
第 413 図 2	写真 432-1	R0189	SK190	土坑	-	礫石	II	B	1	1	1	1	1	1	1	1	1	1	1	1	1	7.2	3.7	2.5	95	宍形	-	-	-
第 413 図 3	写真 432-2	R0190	SK190	土坑	-	磨石類	II a	ABCD	1	1	1	1	1	1	1	1	1	1	1	1	1	10.9	8.1	4.1	543	宍形	-	-	-
第 399 図 5	写真 421-2	R0191	SK191	フラスコ状 土坑	-	磨石類	I a	ABCD	1	1	1	1	1	1	1	1	1	1	1	1	1	13.3	7.5	4.8	762	宍形	-	-	-
第 399 図 6	写真 421-3	R0193	SK196	フラスコ状 土坑	-	礫石	II	BF	1	1	1	1	1	1	1	1	1	1	1	1	1	4.5	3.8	2.3	47	宍形	-	-	-
第 400 図 1	写真 421-6	R0197	SK197	フラスコ状 土坑	-	磨石類	VII a	ABF	1	1	1	1	1	1	1	1	1	1	1	1	1	14.2	10.8	5.8	549	略宍形	-	-	-
第 400 図 6	写真 422-4	R0201	SK206	フラスコ状 土坑	-	磨石類	III a	BCDF	1	1	1	1	1	1	1	1	1	1	1	1	1	9.6	7.9	4.9	574	宍形	-	-	-
第 400 図 8	写真 422-6	R0203	SK214	フラスコ状 土坑	-	礫石	II	BF	1	1	1	1	1	1	1	1	1	1	1	1	1	5.7	2.9	1.5	43	宍形	-	-	-
第 414 図 1	写真 432-4	R0208	SK224	土坑	-	磨石類	II c	ABDF	1	1	1	1	1	1	1	1	1	1	1	1	1	11.3	9.5	6.4	808	宍形	-	-	-
第 414 図 2	写真 432-5	R0210	SK224	土坑	-	礫石	III	BF	1	1	1	1	1	1	1	1	1	1	1	1	1	5.9	3.4	2.4	63	宍形	-	-	-
第 401 図 1	写真 422-7	R0212	SK241	フラスコ状 土坑	-	礫石	I	ABF	1	1	1	1	1	1	1	1	1	1	1	1	1	9.0	6.6	3.6	263	宍形	-	-	-
第 401 図 2	写真 422-8	R0213	SK241	フラスコ状 土坑	-	磨石類	II c	BF	1	1	1	1	1	1	1	1	1	1	1	1	1	9.6	5.2	4.5	298	宍形	-	-	-
第 401 図 6	写真 425-2	R0223	SK253	フラスコ状 土坑	-	磨石類	II a	ABCD	1	1	1	1	1	1	1	1	1	1	1	1	1	12.1	9.4	4.0	711	宍形	-	-	-
第 401 図 5	写真 425-1	R0226	SK253	フラスコ状 土坑	-	磨石類	II a	ABCD	1	1	1	1	1	1	1	1	1	1	1	1	1	12.3	7.0	4.3	503	宍形	-	-	-
第 414 図 4	写真 432-7	R0227	SK261	土坑	-	礫石類	I b	DF	1	1	1	1	1	1	1	1	1	1	1	1	1	13.1	7.5	4.8	688	宍形	-	-	-
第 403 図 2	写真 424-2	R0238	SK267	フラスコ状 土坑	-	磨石類	III c	ABF	1	1	1	1	1	1	1	1	1	1	1	1	1	7.8	7.1	6.0	454	宍形	-	-	-
第 403 図 3	写真 424-3	R0240	SK267	フラスコ状 土坑	-	礫石	I	BDF	1	1	1	1	1	1	1	1	1	1	1	1	1	7.3	4.0	2.7	111	略宍形	-	-	-

第 24-4 表 礫石器観察表

図番号 (第 3 分冊)	写真番号 (第 4 分冊)	登録	所属		器種分類	使用痕跡										石材		特徴	法量 (cm・g)	現存率	接合状況	分析 項目						
			通稱名	類別		内部施設	層位	取上番号	器種	類型	A1	A2	B1	B2	B3	B4	C						D	E	F	岩石種	岩石名	
第 403 図 4	写真 424-4	R0241	SK267	フラスコ状 土坑	堆積土 1層	-	磨石類	III a	ABD	1	1	1	1	1	1	1	1	1	1	1	11.3	9.9	3.7	662	完形	-	-	-
第 41 図 5	写真 432-8	R0244	SK272	土坑	確認面	-	磨石類	II a	ABCD	1	1	1	1	1	1	1	1	1	1	1	12.4	8.8	4.8	471	略完形	-	-	-
第 40 図 1	写真 424-5	R0247	SK274	フラスコ状 土坑	堆積土 2層	-	磨石類	I b	ABDF	1	1	1	1	1	1	1	1	1	1	1	8.8	4.7	3.5	195	完形	-	-	-
第 40 図 2	写真 424-6	R0249	SK274	フラスコ状 土坑	堆積土	-	礫石	III	BC	1	1	1	1	1	1	1	1	1	1	1	12.3	6.0	4.4	492	完形	-	-	-
第 40 図 7	写真 425-3	R0250	SK276	フラスコ状 土坑	堆積土	-	磨石類	II a	ABDF	1	1	1	1	1	1	1	1	1	1	1	9.5	6.8	4.5	378	略完形	-	-	-
第 41 図 3	写真 435-3	R0252	SK303	土坑	堆積土 1層	-	礫石	I	BF	1	1	1	1	1	1	1	1	1	1	1	4.7	2.2	2.3	33	完形	-	-	-
第 40 図 3	写真 425-1	R0255	SK315	フラスコ状 土坑	堆積土 2層	-	礫石	I	BF	1	1	1	1	1	1	1	1	1	1	1	6.8	3.4	2.6	97	完形	-	-	-
第 40 図 4	写真 425-2	R0258	SK315	フラスコ状 土坑	堆積土	-	礫石	II	BF	1	1	1	1	1	1	1	1	1	1	1	6.4	2.6	2.2	57	完形	-	-	-
第 40 図 5	写真 425-3	R0259	SK315	フラスコ状 土坑	堆積土	-	礫石	II	BF	1	1	1	1	1	1	1	1	1	1	1	6.6	3.6	2.8	90	完形	-	-	-
第 40 図 6	写真 425-4	R0260	SK317	フラスコ状 土坑	堆積土	-	磨石類	VII b	ABCF	1	1	1	1	1	1	1	1	1	1	1	9.3	7.7	5.9	450	完形	-	-	-
第 41 図 3	写真 434-1	R0279	SK600	土坑	堆積土	-	礫石	I	BF	1	1	1	1	1	1	1	1	1	1	1	6.2	4.1	2.1	67	完形	-	-	-
第 40 図 1	写真 425-6	R0281	SK606	フラスコ状 土坑	堆積土	-	礫石	I	BF	1	1	1	1	1	1	1	1	1	1	1	4.9	3.8	2.0	54	完形	-	-	-
第 40 図 2	写真 425-7	R0282	SK606	フラスコ状 土坑	堆積土	-	磨石類	II a	ABCD	1	1	1	1	1	1	1	1	1	1	1	11.3	9.4	5.7	842	完形	-	-	-
第 41 図 5	写真 434-3	R0283	SK609	土坑	堆積土	-	礫石	I	BF	1	1	1	1	1	1	1	1	1	1	1	6.5	3.8	1.8	60	完形	-	-	-
第 40 図 4	写真 427-1	R0285	SK612	フラスコ状 土坑	堆積土	-	磨石類	II a	BDF	1	1	1	1	1	1	1	1	1	1	1	12.7	9.1	5.9	1031	完形	-	-	-
第 41 図 6	写真 434-4	R0287	SK614	土坑	堆積土	-	礫石	I	BF	1	1	1	1	1	1	1	1	1	1	1	5.7	3.3	2.7	68	完形	-	-	-
第 41 図 1	写真 435-3	R0289	SK683	土坑	堆積土 1層	-	磨石類	I b	ABCF	1	1	1	1	1	1	1	1	1	1	1	16.2	9.6	6.4	1461	完形	-	-	-
第 41 図 3	写真 435-2	R0290	SK694	土坑	堆積土 1層	-	磨石類	II a	BF	1	1	1	1	1	1	1	1	1	1	1	9.3	7.4	2.1	45	完形	-	-	-
第 41 図 2	写真 435-1	R0291	SK694	土坑	堆積土 1層	-	礫石	II	BF	1	1	1	1	1	1	1	1	1	1	1	10.3	4.2	2.0	110	完形	-	-	-
第 40 図 5	写真 427-7	R0294	SK721	フラスコ状 土坑	堆積土	-	磨石類	II b	ABD	1	1	1	1	1	1	1	1	1	1	1	9.4	7.9	4.5	478	完形	-	-	-
第 41 図 4	写真 435-3	R0295	SK724	土坑	堆積土 1層	-	礫石	III	B	1	1	1	1	1	1	1	1	1	1	1	5.3	3.6	0.9	28	完形	-	-	-
第 41 図 5	写真 435-4	R0297	SK735	土坑	堆積土	-	礫石	II	B	1	1	1	1	1	1	1	1	1	1	1	7.7	3.4	2.3	78	完形	-	-	-
第 42 図 3	写真 440-3	R0307	Ph131	柱穴	確認面	-	礫石	I	BF	1	1	1	1	1	1	1	1	1	1	1	8.8	5.0	4.7	240	完形	-	-	-
第 42 図 6	写真 440-6	R0308	Ph287	柱穴	堆積土	-	礫石	III	BF	1	1	1	1	1	1	1	1	1	1	1	7.3	4.7	3.8	132	完形	-	-	-
第 42 図 4	写真 441-2	R0314	Ph617	柱穴	堆積土	-	磨石類	III b	A	1	1	1	1	1	1	1	1	1	1	1	5.8	5.8	4.2	186	完形	-	-	-
第 41 図 1	写真 454-2	R0323	-	遺構確認面	-	-	石皿	I	D	1	1	1	1	1	1	1	1	1	1	1	26.8	24.1	6.3	5620	完形	-	-	-
第 43 図 5	写真 451-2	R0342	-	遺構確認面	-	-	磨石類	II b	ABDF	1	1	1	1	1	1	1	1	1	1	1	9.9	8.3	6.0	726	完形	-	-	-
第 43 図 2	写真 450-2	R0343	-	遺構確認面	-	-	礫石	I	BF	1	1	1	1	1	1	1	1	1	1	1	6.4	3.0	1.5	54	完形	-	-	-
第 43 図 5	写真 452-2	R0359	-	遺構確認面	-	-	磨石類	I a	ABCDF	1	1	1	1	1	1	1	1	1	1	1	12.7	8.1	5.7	938	完形	-	-	-
第 43 図 1	写真 450-1	R0375	-	遺構確認面	-	-	礫石	II	B	1	1	1	1	1	1	1	1	1	1	1	6.2	2.5	2.7	61	完形	-	-	-
第 43 図 5	写真 450-6	R0376	-	遺構確認面	-	-	礫石	II	BF	1	1	1	1	1	1	1	1	1	1	1	8.9	3.6	2.5	84	完形	-	-	-

第 24-5 表 礫石器観察表

図番号 (第 3 分冊)	写真番号 (第 4 分冊)	登録	所属		器種分類	使用痕跡										石材	特徴	法量 (cm・g)		残存率	接合状況	分析 項目					
			遺構名	種別		内部施設	層位	取上番号	A1	A2	B1	B2	B3	B4	C			D	E				F	最大長	最大幅	最大厚	重量
第 435 図 3	写真 450-3	R0377	-	遺構確認面	礫石	III	BF	1												6.8	2.9	1.9	57	完形	-	-	
第 435 図 4	写真 450-5	R0386	-	遺構確認面	礫石	I	B	1												6.9	3.6	2.7	76	完形	-	-	
第 44 図 8	写真 457-7	R0424	-	基本層	磨石類	II a	BD		1	1										12.3	9.4	4.4	697	完形	-	-	
第 44 図 2	写真 458-1	R0426	-	基本層	磨石類	I a	ABCD	1	1	1	1									12.6	8.9	4.3	729	完形	-	-	
第 44 図 4	写真 457-4	R0451	-	基本層	礫石	II	BF		1											6.7	4.3	2.1	92	完形	-	-	
第 44 図 7	写真 457-8	R0462	-	基本層	磨石類	II a	ABCDF	1	1	1	1									10.8	7.8	5.0	624	完形	-	-	
第 43 図 3	写真 453-3	R0486	-	遺構確認面	磨石類	II a	ABCD	1	1	1	1									15.6	8.0	4.1	923	完形	-	-	
第 44 図 2	写真 459-1	R0492	-	その他	礫石	II	F		1											5.7	2.9	1.7	36	略完形	-	-	
第 44 図 3	写真 459-2	R0509	-	その他	礫石	I	B		1	1										6.3	3.8	2.4	70	完形	-	-	
第 37 図 1	写真 400-1	R0602	S1	竪穴住居跡	磨石類	II b	ABCDF	1	1	1	1									12.1	9.7	5.5	865	完形	-	-	
第 37 図 6	写真 400-6	R0606	S1	竪穴住居跡	石皿	I	AD	1												20.0	28.7	8.4	4300	略完形	-	-	
第 37 図 4	写真 400-4	R0607	S1	竪穴住居跡	磨石類	II b	ABCDF	1	1	1	1									12.2	7.6	5.1	675	完形	-	-	
第 37 図 2	写真 400-2	R0613	S1	竪穴住居跡	台石	-	CF		1	1										16.6	9.6	7.3	2300	完形	-	-	
第 37 図 3	写真 402-3	R0653	S2	竪穴住居跡	磨石類	VII b	BCDF		1	1	1									14.1	7.6	5.5	1002	完形	-	-	
第 37 図 2	写真 402-2	R0662	S2	竪穴住居跡	磨石類	II a	BF		1											6.5	4.0	2.1	72	完形	-	-	
第 37 図 6	写真 402-6	R0666	S2	竪穴住居跡	磨石類	II b	D		1											11.0	8.4	6.3	893	完形	-	-	
第 37 図 1	写真 401-4	R0670	S2	竪穴住居跡	礫石	I	BC		1	1										5.9	3.9	2.2	57	完形	-	-	
第 37 図 4	写真 401-6	R0689	S2	竪穴住居跡	礫石	I	B		1											18.6	5.3	4.3	647	完形	-	-	
第 37 図 2	写真 401-5	R0694	S2	竪穴住居跡	礫石	I	BF		1											9.1	3.6	2.8	152	完形	-	-	
第 37 図 5	写真 401-8	R0701	S2	竪穴住居跡	磨石類	II b	ABDF	1	1	1	1									10.8	7.1	5.2	562	完形	-	-	
第 37 図 1	写真 402-1	R0719	S2	竪穴住居跡	磨石類	II b	ABCD	1	1	1	1									11.2	8.4	5.3	630	完形	-	-	
第 37 図 6	写真 401-9	R0728	S2	竪穴住居跡	石皿	II	BD		1	1										25.3	20.0	8.7	6600	完形	-	-	
第 37 図 8	写真 402-8	R0748	S2	竪穴住居跡	磨石類	VII b	AF		1											10.3	6.7	4.7	451	完形	-	-	
第 37 図 3	写真 402-3	R0751	S2	竪穴住居跡	有溝礫石	II	E		1											19.9	16.9	8.3	1429	完形	-	-	
第 44 図 6	写真 457-6	R0755	-	基本層	磨石類	II b	ABDF	1	1	1	1									7.4	5.5	3.3	199	完形	-	-	
第 38 図 1	写真 404-5	R0769	S2	竪穴住居跡	石皿	I	BDF		1	1	1									14.2	18.2	6.2	2400	一部	-	-	
第 37 図 1	写真 402-1	R0796	S2	竪穴住居跡	磨石類	VII a	ABF		1	1	1									11.7	7.4	4.1	570	完形	-	-	
第 37 図 2	写真 403-2	R0807	S2	竪穴住居跡	磨石類	I a	ABCDF	1	1	1	1									15.3	10.1	5.6	1205	完形	-	-	
第 37 図 8	写真 404-4	R0820	S2	竪穴住居跡	石皿	I	BD		1	1										15.6	18.6	5.8	2600	完形	-	-	
第 37 図 4	写真 403-8	R0822	S2	竪穴住居跡	磨石類	III a	ABF	1	1	1	1									9.2	8.9	4.5	436	完形	-	-	

第 24-6 表 礫石器観察表

図番号 (第 3 分冊)	写真番号 (第 4 分冊)	登録	所属		器種分類	使用痕跡										石材		特徴	質量 (cm・g)			接合状況	分析 項目	
			遺構名	類別		内部施設	層位	取上番号	A1	A2	B1	B2	B3	B4	C	D	E		F	最大長	最大幅			最大厚
第 380 図 2	写真 404-6	R0842	壱六住居跡	壱六住居跡	石皿	I	BD	1	1	1	1	1	1	1	1	1	1	238	20.3	5.7	3100	略完形	-	-
第 380 図 5	写真 404-9	R0847	壱六住居跡	壱六住居跡	磨石類	II b	ABCD	1	1	1	1	1	1	1	1	1	1	11.7	8.0	5.8	686	完形	-	-
第 380 図 3	写真 404-7	R0877	壱六住居跡	壱六住居跡	敲石	II	B	1	1	1	1	1	1	1	1	1	1	6.7	3.4	2.6	66	完形	-	-
第 378 図 4	写真 403-4	R0886	壱六住居跡	壱六住居跡	敲石	II	ABCDF	1	1	1	1	1	1	1	1	1	1	14.2	7.2	5.5	745	略完形	-	-
第 378 図 5	写真 404-1	R0905	壱六住居跡	壱六住居跡	磨石類	II c	ABD	1	1	1	1	1	1	1	1	1	1	10.5	7.7	5.0	547	完形	-	-
第 378 図 6	写真 404-2	R0909	壱六住居跡	壱六住居跡	磨石類	VII a	ABD	1	1	1	1	1	1	1	1	1	1	13.4	7.6	4.3	719	完形	-	-
第 409 図 2	写真 429-2	R0913	土坑	土坑	石皿	I	BD	1	1	1	1	1	1	1	1	1	1	33.1	25.7	9.4	14000	一部欠損	-	-
第 418 図 1	写真 437-1	R0914	配石遺構	配石遺構	石皿	II	BD	1	1	1	1	1	1	1	1	1	1	34.9	24.7	11.3	14000	一部欠損	-	-
第 41 図 3	写真 432-6	R0917	土坑	土坑	石皿	I	BD	1	1	1	1	1	1	1	1	1	1	29.1	25.4	10.6	12700	完形	-	-
第 393 図 3	写真 416-5	R0921	壱六住居跡	壱六住居跡	石皿	I	BD	1	1	1	1	1	1	1	1	1	1	39.7	32.1	9.4	20100	一部欠損	-	-
第 387 図 3	写真 411-2	R0926	壱六住居跡	壱六住居跡	石皿	I	BD	1	1	1	1	1	1	1	1	1	1	37.5	30.0	11.3	20200	一部欠損	-	-
第 415 図 4	写真 433-4	R0944	土坑	土坑	石皿	I	BD	1	1	1	1	1	1	1	1	1	1	40.2	27.6	12.9	18700	一部欠損	-	-
第 402 図 3	写真 423-5	R0945	フラスコ状土坑	フラスコ状土坑	石皿	II	D	1	1	1	1	1	1	1	1	1	1	36.6	37.3	3.4	5400	一部欠損	-	-
第 442 図 1	写真 455-2	R0952	遺構確認面	遺構確認面	石皿	I	DF	1	1	1	1	1	1	1	1	1	1	36.5	25.2	9.7	10500	一部欠損	-	-
第 429 図 1	写真 444-4	R0954	遺物包含層	遺物包含層	石皿	I	D	1	1	1	1	1	1	1	1	1	1	36.2	36.7	11.2	16400	一部欠損	-	-
第 446 図 1	写真 458-5	R0956	基本層	基本層	石皿	I	BDF	1	1	1	1	1	1	1	1	1	1	23.7	25.0	10.1	7900	一部欠損	-	-
第 442 図 2	写真 455-3	R0960	遺構確認面	遺構確認面	石皿	II	BD	1	1	1	1	1	1	1	1	1	1	42.0	28.8	13.0	17300	完形	-	-
第 411 図 4	写真 430-4	R0963	土坑	土坑	石皿	I	D	1	1	1	1	1	1	1	1	1	1	41.4	29.3	9.6	15700	一部欠損	-	-
第 375 図 4	写真 401-3	R0964	壱六住居跡	壱六住居跡	石皿	I	D	1	1	1	1	1	1	1	1	1	1	34.6	29.8	8.4	12700	一部欠損	-	-
第 421 図 2	写真 438-2	R0968	土器埋設遺構	土器埋設遺構	石皿	I	DF	1	1	1	1	1	1	1	1	1	1	25.2	25.0	8.6	7500	完形	-	-
第 426 図 1	写真 442-4	R0975	遺物包含層	遺物包含層	石皿	I	BD	1	1	1	1	1	1	1	1	1	1	24.4	19.8	7.6	5400	略完形	-	-
第 425 図 4	写真 442-5	R0976	遺物包含層	遺物包含層	石皿	I	BD	1	1	1	1	1	1	1	1	1	1	30.5	28.6	11.5	15400	一部欠損	-	-
第 379 図 1	写真 403-5	R0983	壱六住居跡	壱六住居跡	石皿	I	DF	1	1	1	1	1	1	1	1	1	1	23.3	25.0	16.8	14100	一部欠損	-	-
第 382 図 2	写真 406-2	R0987	掘立柱建物跡	掘立柱建物跡	磨石類	VI	BDF	1	1	1	1	1	1	1	1	1	1	8.7	8.8	5.5	545	完形	-	-
第 382 図 3	写真 406-3	R0989	掘立柱建物跡	掘立柱建物跡	磨石類	III a	DF	1	1	1	1	1	1	1	1	1	1	7.7	6.8	3.9	327	完形	-	-
第 381 図 1	写真 405-1	R1004	伊跡	伊跡	磨石類	I a	ABCD	1	1	1	1	1	1	1	1	1	1	10.4	6.3	4.7	486	略完形	-	-
第 381 図 2	写真 405-2	R1014	伊跡	伊跡	石皿	I	DF	1	1	1	1	1	1	1	1	1	1	11.1	8.1	5.6	687	完形	-	-
第 382 図 4	写真 407-2	R1019	掘立柱建物跡	掘立柱建物跡	磨石類	II b	BD	1	1	1	1	1	1	1	1	1	1	31.1	34.3	5.0	7190	略完形	-	-
第 383 図 3	写真 407-1	R1021	掘立柱建物跡	掘立柱建物跡	磨石類	I a	CD	1	1	1	1	1	1	1	1	1	1	12.6	7.9	4.7	740	完形	-	-

第 24-7 表 礎石を観察表

図番号 (第 3 分冊)	写真番号 (第 4 分冊)	登録	運轉名	種別	所属		取上番号	器種分類	器種	形状	使用痕跡											石種	石名	特徴	法量 (cm・g)		保存率	接合状況	分析 項目				
					内部施設	層位					A1	A2	B1	B2	B3	B4	C	D	E	F	最大長				最大厚	重量							
第 383 図 2	写真 406-8	R1022	S611	独立柱建物 跡	-	床面	-	石皿	II	BD	1	1	1	1	1	1	1	1	1	1	1	1	1	1	1	17.1	20.1	4.2	2010	一部欠 損	-	-	
第 383 図 1	写真 406-7	R1023	S611	独立柱建物 跡	-	床面	-	磨石類	II a	ABCD	1	1	1	1	1	1	1	1	1	1	1	1	1	1	1	9.6	8.6	5.1	549	劣形	-	-	
第 384 図 4	写真 407-9	R1026	S611	独立柱建物 跡	-	堆積土 1 層	-	磨石類	II b	ABD	1	1	1	1	1	1	1	1	1	1	1	1	1	1	1	11.5	7.6	4.0	479	劣形	-	-	
第 384 図 2	写真 407-7	R1027	S611	独立柱建物 跡	-	堆積土 1 層	-	磨石類	II a	BCD	1	1	1	1	1	1	1	1	1	1	1	1	1	1	1	9.8	6.4	5.3	527	劣形	-	-	
第 384 図 7	写真 408-2	R1028	S611	独立柱建物 跡	-	堆積土 1 層	-	磨石類	VI	BCD	1	1	1	1	1	1	1	1	1	1	1	1	1	1	1	11.4	7.7	6.9	904	劣形	-	-	
第 385 図 1	写真 408-4	R1034	S611	独立柱建物 跡	-	確認面	-	礎石	I	BF	1	1	1	1	1	1	1	1	1	1	1	1	1	1	1	11.8	6.1	4.5	426	劣形	-	-	
第 384 図 3	写真 407-8	R1045	S611	独立柱建物 跡	-	堆積土 1 層	-	磨石類	II a	ABDF	1	1	1	1	1	1	1	1	1	1	1	1	1	1	1	10.4	7.6	4.6	572	劣形	-	-	
第 384 図 1	写真 407-6	R1076	S611	独立柱建物 跡	-	堆積土 1 層	-	磨石類	II b	BD	1	1	1	1	1	1	1	1	1	1	1	1	1	1	1	4.8	3.1	1.6	23	略劣形	-	-	
第 385 図 6	写真 407-4	R1077	S611	独立柱建物 跡	-	堆積土 1 層	-	礎石	II	BF	1	1	1	1	1	1	1	1	1	1	1	1	1	1	1	6.1	3.0	3.2	68	劣形	-	-	
第 384 図 8	写真 408-3	R1098	S611	独立柱建物 跡	-	堆積土 1 層	-	石皿	I	BD	1	1	1	1	1	1	1	1	1	1	1	1	1	1	1	21.0	25.1	5.1	2700	略劣形	-	-	
第 385 図 5	写真 409-1	R1099	S6740	独立柱建物 跡	P3	柱取 痕跡	-	磨石類	II a	ABDF	1	1	1	1	1	1	1	1	1	1	1	1	1	1	1	12.3	6.3	4.0	453	劣形	-	-	
第 385 図 7	写真 409-2	R1101	S6740	独立柱建物 跡	P5	堆積土	-	磨石類	II b	BCD	1	1	1	1	1	1	1	1	1	1	1	1	1	1	1	11.0	8.7	6.1	874	劣形	-	-	
第 386 図 4	写真 410-4	R1106	SX2	竪穴遺構	-	確認面	-	磨石類	II c	BDF	1	1	1	1	1	1	1	1	1	1	1	1	1	1	1	10.3	7.4	5.8	643	劣形	-	-	
第 386 図 5	写真 410-5	R1120	SX2	竪穴遺構	-	確認面	-	磨石類	VI b	ABF	1	1	1	1	1	1	1	1	1	1	1	1	1	1	1	11.0	7.8	4.4	424	略劣形	-	-	
第 386 図 8	写真 410-9	R1124	SX2	竪穴遺構	-	確認面	-	磨石類	II b	BCF	1	1	1	1	1	1	1	1	1	1	1	1	1	1	1	13.9	7.5	4.3	617	劣形	-	-	
第 386 図 2	写真 410-2	R1131	SX2	竪穴遺構	-	堆積土 4 層	-	磨石類	II b	ABDF	1	1	1	1	1	1	1	1	1	1	1	1	1	1	1	9.9	8.4	5.2	677	劣形	-	-	
第 386 図 3	写真 410-3	R1133	SX2	竪穴遺構	-	堆積土 4 層	-	磨石類	II b	BD	1	1	1	1	1	1	1	1	1	1	1	1	1	1	1	12.3	7.1	6.1	813	劣形	-	-	
第 386 図 1	写真 410-1	R1135	SX2	竪穴遺構	-	床面	-	石皿	I	BD	1	1	1	1	1	1	1	1	1	1	1	1	1	1	1	22.9	15.3	7.4	4700	劣形	-	-	
第 387 図 2	写真 411-1	R1137	SX2	竪穴遺構	-	確認面	-	石皿	I	DF	1	1	1	1	1	1	1	1	1	1	1	1	1	1	1	21.5	25.3	6.6	3100	一部欠 損	-	-	
第 388 図 2	写真 411-4	R1142	SX3	竪穴遺構	-	堆積土 1 層	-	磨石類	II b	BDF	1	1	1	1	1	1	1	1	1	1	1	1	1	1	1	12.6	7.3	5.6	870	劣形	-	-	
第 388 図 1	写真 411-3	R1144	SX3	竪穴遺構	-	堆積土 1 層	-	磨石類	VII a	B	1	1	1	1	1	1	1	1	1	1	1	1	1	1	1	8.2	4.6	2.6	153	劣形	-	-	
第 389 図 2	写真 412-7	R1150	SX4	竪穴遺構	-	堆積土	-	磨石類	II b	ABDF	1	1	1	1	1	1	1	1	1	1	1	1	1	1	1	11.6	8.7	5.0	701	劣形	-	-	
第 388 図 7	写真 412-4	R1151	SX4	竪穴遺構	-	堆積土	-	礎石	III	ABCD	1	1	1	1	1	1	1	1	1	1	1	1	1	1	1	11.4	8.4	4.1	586	劣形	-	-	
第 388 図 6	写真 412-3	R1155	SX4	竪穴遺構	-	堆積土 1 層	-	磨石類	II b	BCDF	1	1	1	1	1	1	1	1	1	1	1	1	1	1	1	1	11.7	7.2	4.8	549	劣形	-	-
第 388 図 5	写真 412-2	R1156	SX4	竪穴遺構	-	堆積土 1 層	-	磨石類	II b	ABCD	1	1	1	1	1	1	1	1	1	1	1	1	1	1	1	1	11.5	6.9	4.2	468	劣形	-	-
第 389 図 4	写真 413-1	R1158	SX4	竪穴遺構	-	堆積土	-	磨石類	II b	ABCD	1	1	1	1	1	1	1	1	1	1	1	1	1	1	1	12.3	8.5	5.2	699	劣形	-	-	
第 389 図 5	写真 413-2	R1160	SX4	竪穴遺構	-	確認面	-	磨石類	I b	BDF	1	1	1	1	1	1	1	1	1	1	1	1	1	1	1	10.2	7.5	4.8	584	劣形	-	-	

第 24-8 表 礫石器観察表

図番号 (第 3 分冊)	写真番号 (第 4 分冊)	登録	所属		取上番号	器種分類	使用痕跡										石材	特徴	量 (cm・g)			現存率	接合状況	分析 項目				
			通構名	副別			内部施設	層位	A1	A2	B1	B2	B3	B4	C	D			E	F	最大長				最大幅	最大厚	重量	
第 388 図 8	写真 412-5	R1189	SX4	壱六状遺構	-	磨石類	II c	ABF	1	1	1	1	1	1	1	1	1	1	1	1	1	9.7	6.9	5.6	542	完形	-	-
第 389 図 1	写真 412-6	R1192	SX4	壱六状遺構	-	磨石類	II a	ABDF	1	1	1	1	1	1	1	1	1	1	1	1	1	9.7	10.1	4.8	573	完形	-	-
第 389 図 3	写真 412-8	R1210	SX4	壱六状遺構	-	磨石類	II b	ABCDF	1	1	1	1	1	1	1	1	1	1	1	1	1	13.3	8.3	6.2	982	完形	-	-
第 389 図 6	写真 413-3	R1211	SX4	壱六状遺構	-	磨石類	II a	ABCDF	1	1	1	1	1	1	1	1	1	1	1	1	1	16.0	9.1	5.6	1189	完形	-	-
第 390 図 8	写真 414-3	R1229	SX7	壱六状遺構	-	磨石類	II a	ABCF	1	1	1	1	1	1	1	1	1	1	1	1	1	10.7	7.6	4.6	480	略完形	-	-
第 390 図 3	写真 413-6	R1297	SX7	壱六状遺構	-	磨石類	V	BCDF	1	1	1	1	1	1	1	1	1	1	1	1	1	10.5	6.9	(4.8)	528	一部欠損	-	-
第 390 図 7	写真 414-2	R1310	SX7	壱六状遺構	-	磨石類	II a	ABCDF	1	1	1	1	1	1	1	1	1	1	1	1	1	9.9	6.5	3.5	310	完形	-	-
第 390 図 6	写真 414-1	R1311	SX7	壱六状遺構	-	磨石類	II a	BCDF	1	1	1	1	1	1	1	1	1	1	1	1	1	8.4	7.0	4.5	442	完形	-	-
第 391 図 1	写真 414-5	R1319	SX7	壱六状遺構	-	磨石類	II b	ABCDF	1	1	1	1	1	1	1	1	1	1	1	1	1	11.2	7.3	6.2	712	略完形	-	-
第 391 図 2	写真 414-6	R1322	SX7	壱六状遺構	-	石皿	I	BDF	1	1	1	1	1	1	1	1	1	1	1	1	1	23.6	26.7	5.7	5510	完形	-	-
第 425 図 2	写真 442-2	R1337	SX14	遺物包含層	-	磨石類	II a	ABDF	1	1	1	1	1	1	1	1	1	1	1	1	1	12.3	7.1	4.5	557	完形	-	-
第 425 図 3	写真 443-2	R1373	SX14	遺物包含層	-	石皿	I	DF	1	1	1	1	1	1	1	1	1	1	1	1	1	18.4	25.8	3.1	1513	一部欠損	-	-
第 426 図 2	写真 442-6	R1376	SX14	遺物包含層	-	磨石類	II a	ACD	1	1	1	1	1	1	1	1	1	1	1	1	1	12.9	8.8	5.0	827	一部欠損	-	-
第 425 図 3	写真 442-3	R1402	SX14	遺物包含層	-	磨石類	II a	BDF	1	1	1	1	1	1	1	1	1	1	1	1	1	13.2	9.2	5.0	914	略完形	-	-
第 427 図 3	写真 444-1	R1474	SX17	遺物包含層	-	磨石類	III c	BD	1	1	1	1	1	1	1	1	1	1	1	1	1	7.0	6.5	4.9	294	完形	-	-
第 427 図 2	写真 443-3	R1478	SX17	遺物包含層	-	磨石類	I	BDF	1	1	1	1	1	1	1	1	1	1	1	1	1	7.1	2.9	2.6	66	完形	-	-
第 429 図 3	写真 445-2	R1489	SX17	遺物包含層	-	磨石類	II a	BDF	1	1	1	1	1	1	1	1	1	1	1	1	1	10.4	7.1	5.0	584	完形	-	-
第 427 図 4	写真 444-2	R1516	SX17	遺物包含層	-	磨石類	II b	BCDF	1	1	1	1	1	1	1	1	1	1	1	1	1	13.3	9.4	6.1	1130	略完形	-	-
第 427 図 1	写真 443-1	R1544	SX14	遺物包含層	-	石皿	II	ABDF	1	1	1	1	1	1	1	1	1	1	1	1	1	21.1	26.1	7.7	3915	一部	-	-
第 421 図 1	写真 438-1	R1567	SX17	遺物包含層	-	石皿	-	-	-	-	-	-	-	-	-	-	-	-	-	-	-	-	-	-	-	-	-	R1609
第 429 図 2	写真 445-1	R1591	SX17	遺物包含層	-	磨石類	II b	ABCDF	1	1	1	1	1	1	1	1	1	1	1	1	1	12.4	7.3	5.0	726	完形	-	-
第 428 図 7	写真 444-3	R1594	SX17	遺物包含層	-	石皿	I	BDF	1	1	1	1	1	1	1	1	1	1	1	1	1	22.5	27.1	9.8	9505	完形	-	-
第 391 図 4	写真 415-2	R1605	SX155	壱六状遺構	-	磨石類	II a	BCD	1	1	1	1	1	1	1	1	1	1	1	1	1	12.6	8.3	5.1	826	完形	-	-
第 421 図 1	写真 438-1	R1609	SX180	土器埋設遺構	-	石皿	I	DF	1	1	1	1	1	1	1	1	1	1	1	1	1	28.3	35.9	7.2	10015	一部欠損	-	R1567
第 422 図 4	写真 439-4	R1614	SX582	埴土集積	-	磨石類	II	BF	1	1	1	1	1	1	1	1	1	1	1	1	1	17.0	8.0	6.2	1274	一部欠損	-	-
第 428 図 4	写真 443-6	R1619	SX17	遺物包含層	-	磨石類	III a	BDF	1	1	1	1	1	1	1	1	1	1	1	1	1	7.2	7.7	4.3	341	完形	-	-
第 413 図 4	写真 432-3	R1633	SK216	土坑	-	磨石類	VI	BCDF	1	1	1	1	1	1	1	1	1	1	1	1	1	12.2	7.4	6.0	762	完形	-	-
第 430 図 2	写真 445-4	R1643	SX361	遺物包含層	-	磨石類	II b	ABCDF	1	1	1	1	1	1	1	1	1	1	1	1	1	13.2	7.9	5.5	824	略完形	-	-

第 24-9 表 礫石観察表

図番号 (第 3 分冊)	写真番号 (第 4 分冊)	登録	所属		器種分類	使用痕跡										石種	特徴	法量 (cm・g)	残存率	接合状況	分析 項目					
			遺構名	種別		内部施設	層位	取上番号	A1	A2	B1	B2	B3	B4	C							D	E	F	最大長	最大幅
第 430 図 3	写真 445-5	R1646	SX361	遺物包含層	-	堆積土	-	-	-	1	1	1	1	1	1	1	1	1	1	10.5	9.7	5.0	797	一部欠損	-	-
第 408 図 5	写真 428-5	R1694	1 区南東隅 土坑群	フラスコ状 土坑	-	堆積土	-	-	-	1	1	1	1	1	1	1	1	1	1	13.0	7.7	4.7	639	完形	-	-
第 408 図 2	写真 428-2	R1699	1 区南東隅 土坑群	フラスコ状 土坑	-	堆積土	-	-	-	1	1	1	1	1	1	1	1	1	1	10.9	8.1	5.2	530	略完形	-	-
第 408 図 3	写真 428-3	R1700	1 区南東隅 土坑群	フラスコ状 土坑	-	堆積土	-	-	-	1	1	1	1	1	1	1	1	1	1	13.1	7.2	5.7	850	完形	-	-
第 408 図 1	写真 428-1	R1701	1 区南東隅 土坑群	フラスコ状 土坑	-	堆積土	-	-	-	1	1	1	1	1	1	1	1	1	1	10.0	8.1	5.3	653	略完形	-	-
第 432 図 3	写真 447-3	R1707	SX717	遺物包含層	-	堆積土 2層	-	-	-	1	1	1	1	1	1	1	1	1	1	28.6	20.1	6.2	4250	一部	-	-
第 432 図 2	写真 447-2	R1729	SX717	遺物包含層	-	堆積土 2層	-	-	-	1	1	1	1	1	1	1	1	1	1	8.5	3.3	1.4	49	完形	-	-
第 392 図 1	写真 415-3	R1744	SX622	壁状遺構	-	堆積土	-	-	-	1	1	1	1	1	1	1	1	1	1	8.9	6.9	5.1	529	完形	-	-
第 392 図 3	写真 415-5	R1847	SX647	壁状遺構	-	堆積土	-	-	-	1	1	1	1	1	1	1	1	1	1	14.7	8.2	6.3	739	略完形	-	-
第 392 図 2	写真 415-4	R1849	SX647	壁状遺構	-	堆積土	-	-	-	1	1	1	1	1	1	1	1	1	1	12.3	9.8	3.9	542	完形	-	-
第 392 図 4	写真 416-1	R1850	SX647	壁状遺構	-	堆積土	-	-	-	1	1	1	1	1	1	1	1	1	1	18.4	20.3	4.6	2197	一部	-	-
第 433 図 1	写真 447-4	R1862	SX717	遺物包含層	-	堆積土 1層	-	S650	-	1	1	1	1	1	1	1	1	1	1	10.7	8.4	4.5	576	一部欠損	-	-
第 433 図 8	写真 448-10	R1865	SX717	遺物包含層	-	堆積土	-	-	-	1	1	1	1	1	1	1	1	1	1	12.0	8.0	5.5	656	完形	-	-
第 433 図 4	写真 448-3	R1875	SX717	遺物包含層	-	堆積土	-	-	-	1	1	1	1	1	1	1	1	1	1	6.8	4.8	2.0	82	完形	-	-
第 434 図 5	写真 449-2	R1905	SX717	遺物包含層	-	不明	-	S653	-	1	1	1	1	1	1	1	1	1	1	14.8	8.3	5.6	831	完形	-	-
第 434 図 4	写真 449-1	R1906	SX717	遺物包含層	-	堆積土	-	S652	-	1	1	1	1	1	1	1	1	1	1	14.7	7.6	4.1	740	完形	-	-
第 434 図 3	写真 448-8	R1907	SX717	遺物包含層	-	堆積土	-	S651	-	1	1	1	1	1	1	1	1	1	1	10.8	9.8	5.6	793	完形	-	-
第 433 図 9	写真 448-11	R1917	SX717	遺物包含層	-	堆積土	-	S640	-	1	1	1	1	1	1	1	1	1	1	13.7	8.9	5.2	866	完形	-	-
第 434 図 2	写真 448-7	R1921	SX717	遺物包含層	-	堆積土	-	S642	-	1	1	1	1	1	1	1	1	1	1	9.1	7.0	4.2	392	一部欠損	-	-
第 433 図 5	写真 448-6	R1923	SX717	遺物包含層	-	堆積土	-	S649	-	1	1	1	1	1	1	1	1	1	1	10.4	9.1	5.1	731	完形	-	-
第 422 図 2	写真 439-3	R1932	SX732	遺物集中	-	-	-	S624	-	1	1	1	1	1	1	1	1	1	1	11.5	8.0	5.9	792	完形	-	-
第 422 図 3	写真 439-2	R1933	SX732	遺物集中	-	-	-	S622	-	1	1	1	1	1	1	1	1	1	1	9.9	7.6	6.7	719	一部欠損	-	-
第 422 図 1	写真 439-1	R1935	SX732	遺物集中	-	-	-	S621	-	1	1	1	1	1	1	1	1	1	1	13.5	7.4	5.0	711	一部欠損	-	-
第 385 図 4	写真 408-7	R1938	SX733	存跡	-	確認面	-	-	-	1	1	1	1	1	1	1	1	1	1	15.3	9.3	6.9	1332	完形	-	-
第 385 図 2	写真 408-5	R1944	SX733	存跡	-	確認面	-	-	-	1	1	1	1	1	1	1	1	1	1	8.2	5.7	1.7	97	完形	-	-
第 41 図 3	写真 437-3	R1948	SX739	配石遺構	K2	底面	-	-	-	1	1	1	1	1	1	1	1	1	1	13.7	9.6	11.2	1237	完形	-	-
第 41 図 2	写真 437-2	R1951	SX739	配石遺構	K2	底面	-	-	-	1	1	1	1	1	1	1	1	1	1	12.4	7.7	5.2	721	完形	-	-

第 24-10 表 礫石器観察表

図番号 (第 3 分冊)	写真番号 (第 4 分冊)	登録	所属			使用痕跡										石材			特徴			分析 項目						
			通稱名	類別	内部施設	層位	取上番号	器種分類	類型	A1	A2	B1	B2	B3	B4	C	D	E	F	器種	形状		岩石名	岩石名	最大長	最大幅	最大厚	重量
第 420 図 1	写真 437-4	R1971	SK739	配石遺構	K4	堆積土	-	-	石皿	II	D		1							1	1	1	23.5	30.7	9.8	7860	一部	-
第 392 図 1	写真 416-3	R1978	SK1008	野穴遺構	-	堆積土	-	-	磨石類	Va	ABDF	1	1	1	1	1	1	1	1	1	1	1	11.3	7.9	5.1	681	完形	-
第 393 図 2	写真 416-4	R1980	SK1008	野穴遺構	-	堆積土	-	-	磨石類	Ia	ABF	1	1	1	1	1	1	1	1	1	1	1	13.2	6.3	4.2	527	完形	-
第 410 図 2	写真 429-4	R2000	SK44	土坑	-	堆積土 1 層	-	-	磨石類	III a	BF		1										12.3	11.6	7.4	1245	略完形	-
第 394 図 1	写真 417-1	R2006	SK28	フラスコ状 土坑	-	底面	SK164	-	磨石類	II b	ABD	1	1	1	1	1	1	1	1	1	1	1	12.5	9.0	6.5	989	略完形	-
第 394 図 2	写真 417-2	R2012	SK28	フラスコ状 土坑	-	堆積土 1 層	-	-	磨石類	III b	BD		1										10.3	10.0	6.1	724	完形	-
第 394 図 4	写真 417-4	R2018	SK28	フラスコ状 土坑	-	堆積土	-	-	磨石類	II a	ABDF	1	1	1	1	1	1	1	1	1	1	1	10.5	7.3	4.9	575	完形	-
第 394 図 5	写真 417-5	R2024	SK28	フラスコ状 土坑	-	堆積土	-	-	磨石類	II c	AB	1	1	1	1	1	1	1	1	1	1	1	14.9	6.9	5.2	734	完形	-
第 395 図 3	写真 418-2	R2028	SK40	フラスコ状 土坑	-	堆積土 下層	-	-	石皿	I	DF	1	1	1	1	1	1	1	1	1	1	1	29.0	17.7	4.2	2111	略完形	-
第 395 図 1	写真 417-6	R2032	SK40	フラスコ状 土坑	-	堆積土 下層	-	-	有溝砥石	II	E		1										22.7	17.6	8.3	1601	完形	-
第 395 図 2	写真 418-1	R2035	SK40	フラスコ状 土坑	-	堆積土 下層	-	-	台石	-	BF		1	1	1	1	1	1	1	1	1	1	10.7	9.8	7.1	1087	完形	-
第 396 図 2	写真 418-4	R2040	SK40	フラスコ状 土坑	-	堆積土	-	-	磨石類	II c	ABF	1	1	1	1	1	1	1	1	1	1	1	12.0	7.8	6.0	836	完形	-
第 396 図 1	写真 418-3	R2045	SK40	フラスコ状 土坑	-	堆積土	-	-	磨石類	II a	BD		1										10.6	8.4	5.7	674	完形	-
第 411 図 3	写真 430-3	R2048	SK151	土坑	-	堆積土	-	-	磨石類	II b	ADF	1	1	1	1	1	1	1	1	1	1	1	13.5	9.3	6.4	681	完形	-
第 412 図 3	写真 431-2	R2064	SK189	土坑	-	確認面	SK127	-	砥石	II	BF		1	1	1	1	1	1	1	1	1	1	17.0	9.6	6.0	1280	略完形	-
第 399 図 8	写真 421-5	R2068	SK196	フラスコ状 土坑	-	堆積土	-	-	磨石類	I a	ABCDF	1	1	1	1	1	1	1	1	1	1	1	12.1	8.0	5.3	710	完形	-
第 399 図 7	写真 421-4	R2073	SK196	フラスコ状 土坑	-	堆積土	-	-	磨石類	II b	BF		1										8.9	5.9	4.0	237	完形	-
第 400 図 2	写真 421-7	R2080	SK197	フラスコ状 土坑	-	堆積土	-	-	磨石類	II b	ABCF	1	1	1	1	1	1	1	1	1	1	1	15.4	9.0	6.7	1389	完形	-
第 412 図 4	写真 431-3	R2092	SK190	土坑	-	底面	-	-	磨石類	II a	AD	1	1	1	1	1	1	1	1	1	1	1	12.9	10.5	4.6	811	完形	-
第 413 図 1	写真 431-4	R2096	SK190	土坑	-	堆積土 3 層	-	-	石皿	II	BDF		1										32.6	23.7	9.3	9991	完形	-
第 400 図 4	写真 422-2	R2098	SK206	フラスコ状 土坑	-	堆積土	-	-	磨石類	Va a	AF	1	1	1	1	1	1	1	1	1	1	1	7.9	5.8	3.9	150	完形	-
第 400 図 5	写真 422-3	R2099	SK206	フラスコ状 土坑	-	堆積土	-	-	磨石類	II a	ABD	1	1	1	1	1	1	1	1	1	1	1	10.7	7.6	3.9	454	完形	-
第 400 図 7	写真 422-5	R2106	SK206	フラスコ状 土坑	-	堆積土	-	-	磨石類	II a	BCDF	1	1	1	1	1	1	1	1	1	1	1	11.9	9.5	6.2	1049	完形	-
第 400 図 3	写真 422-1	R2115	SK206	フラスコ状 土坑	-	堆積土	-	-	砥石	II	BF		1	1	1	1	1	1	1	1	1	1	6.9	4.3	3.9	110	完形	-
第 401 図 3	写真 422-9	R2150	SK244	フラスコ状 土坑	-	堆積土	-	-	磨石類	II a	ABF	1	1	1	1	1	1	1	1	1	1	1	10.8	8.1	5.7	635	完形	-
第 401 図 4	写真 422-10	R2152	SK244	フラスコ状 土坑	-	堆積土	-	-	磨石類	VI	BF		1										20.3	6.4	6.2	1139	完形	-
第 415 図 1	写真 433-1	R2158	SK303	土坑	-	堆積土 2 層	-	-	磨石類	II b	ABF	1	1	1	1	1	1	1	1	1	1	1	12.6	5.6	4.2	410	完形	-
第 415 図 2	写真 433-2	R2159	SK303	土坑	-	堆積土 2 層	-	-	磨石類	II a	ABCDF	1	1	1	1	1	1	1	1	1	1	1	13.8	8.2	5.5	891	完形	-
第 416 図 2	写真 433-6	R2170	SK326	土坑	-	確認面	SK112	-	磨石類	II a	ABCDF	1	1	1	1	1	1	1	1	1	1	1	14.1	10.1	5.8	1250	完形	-

第24-11表 礫石器観察表

図番号 (第3分冊)	写真番号 (第4分冊)	登録	所属		器種分類	使用痕跡										石材	特徴	法量 (cm・g)	残存率	接合状況	分析 項目								
			種別	内部施設		取上番号	A1	A2	B1	B2	B3	B4	C	D	E							F	最大長	最大幅	最大厚	重量			
第410図1	写真435-5	R2174	土坑	-	礫石	III	ABCDF	1	1	1	1	1	1	1	1	1	1	1	1	1	13.4	6.4	5.3	779	完形	-	-	-	
第410図3	写真429-5	R2204	土坑	-	台石	-	ABCF	1	1	1	1	1	1	1	1	1	1	1	1	1	10.7	7.3	3.6	355	完形	-	-	-	-
第410図5	写真429-7	R2209	土坑	-	磨石類	II b	ACF	1	1	1	1	1	1	1	1	1	1	1	1	1	13.7	7.0	6.1	665	略完形	-	-	-	-
第396図3	写真418-5	R2214	フラスコ状 土坑	-	磨石類	II a	BCDF	1	1	1	1	1	1	1	1	1	1	1	1	1	12.9	8.9	4.7	855	完形	-	-	-	-
第396図4	写真418-6	R2219	フラスコ状 土坑	-	磨石類	III a	BDF	1	1	1	1	1	1	1	1	1	1	1	1	1	10.2	8.5	5.5	617	完形	-	-	-	-
第397図3	写真419-3	R2230	フラスコ状 土坑	-	石皿	I	DF	1	1	1	1	1	1	1	1	1	1	1	1	1	21.8	26.4	5.5	7300	一部	-	-	-	-
第397図2	写真419-2	R2233	フラスコ状 土坑	-	磨石類	II a	ABDF	1	1	1	1	1	1	1	1	1	1	1	1	1	6.7	5.7	3.7	195	完形	-	-	-	-
第398図3	写真420-2	R2241	フラスコ状 土坑	-	磨石類	II a	ABCDF	1	1	1	1	1	1	1	1	1	1	1	1	1	12.6	9.5	5.3	948	完形	-	-	-	-
第398図4	写真420-3	R2262	フラスコ状 土坑	-	礫石	III	B	1	1	1	1	1	1	1	1	1	1	1	1	1	6.3	2.9	2.3	61	完形	-	-	-	-
第399図3	写真420-9	R2275	フラスコ状 土坑	-	磨石類	II a	AB	1	1	1	1	1	1	1	1	1	1	1	1	1	8.3	6.6	4.4	284	完形	-	-	-	-
第399図4	写真421-1	R2292	フラスコ状 土坑	-	磨石類	II a	ACDF	1	1	1	1	1	1	1	1	1	1	1	1	1	8.8	7.2	3.4	346	一部欠 損	-	-	-	-
第411図1	写真430-1	R2296	土坑	-	石皿	I	DF	1	1	1	1	1	1	1	1	1	1	1	1	1	26.2	21.7	9.6	7800	完形	-	-	-	-
第411図2	写真430-2	R2297	土坑	-	磨石類	VI	BCDF	1	1	1	1	1	1	1	1	1	1	1	1	1	15.2	6.3	6.2	693	一部欠 損	-	-	-	-
第412図1	写真430-5	R2303	土坑	-	磨石類	II b	ABCD	1	1	1	1	1	1	1	1	1	1	1	1	1	12.9	8.5	6.0	886	完形	-	-	-	-
第402図2	写真423-4	R2328	フラスコ状 土坑	-	磨石類	II b	ABCDF	1	1	1	1	1	1	1	1	1	1	1	1	1	11.6	8.2	5.7	737	略完形	-	-	-	-
第402図1	写真423-3	R2329	フラスコ状 土坑	-	磨石類	II b	ABCD	1	1	1	1	1	1	1	1	1	1	1	1	1	13.7	11.1	6.6	1366	完形	-	-	-	-
第403図1	写真424-1	R2331	フラスコ状 土坑	-	石皿	II	BD	1	1	1	1	1	1	1	1	1	1	1	1	1	18.6	22.3	4.5	2650	一部	-	-	-	-
第404図6	写真425-2	R2356	フラスコ状 土坑	-	磨石類	III a	ABD	1	1	1	1	1	1	1	1	1	1	1	1	1	10.5	8.9	4.6	361	完形	-	-	-	-
第404図4	写真425-1	R2357	フラスコ状 土坑	-	磨石類	II a	BCDF	1	1	1	1	1	1	1	1	1	1	1	1	1	10.9	7.4	4.3	502	略完形	-	-	-	-
第404図5	写真424-8	R2361	フラスコ状 土坑	-	磨石類	II a	ABDF	1	1	1	1	1	1	1	1	1	1	1	1	1	10.6	8.4	4.2	518	完形	-	-	-	-
第404図3	写真424-7	R2365	フラスコ状 土坑	-	磨石類	II b	ABD	1	1	1	1	1	1	1	1	1	1	1	1	1	12.8	6.1	4.6	544	完形	-	-	-	-
第404図8	写真425-4	R2375	フラスコ状 土坑	-	石皿	I	D	1	1	1	1	1	1	1	1	1	1	1	1	1	17.5	14.4	3.3	1276	完形	-	-	-	-
第405図1	写真425-5	R2383	フラスコ状 土坑	-	磨石類	II a	ABD	1	1	1	1	1	1	1	1	1	1	1	1	1	13.4	9.1	5.4	975	完形	-	-	-	-
第405図7	写真425-5	R2408	フラスコ状 土坑	-	磨石類	II b	BCDF	1	1	1	1	1	1	1	1	1	1	1	1	1	11.5	8.1	5.5	764	完形	-	-	-	-
第408図6	写真428-6	R2464	漆とし六状 土坑	-	礫石	III	B	1	1	1	1	1	1	1	1	1	1	1	1	1	5.6	4.0	1.9	56	完形	-	-	-	-
第416図4	写真434-2	R2483	土坑	-	磨石類	II a	ABCDF	1	1	1	1	1	1	1	1	1	1	1	1	1	10.9	7.7	5.6	685	完形	-	-	-	-
第406図3	写真426-8	R2486	フラスコ状 土坑	-	磨石類	III a	ABD	1	1	1	1	1	1	1	1	1	1	1	1	1	10.1	9.4	5.6	614	完形	-	-	-	-
第406図5	写真427-2	R2487	フラスコ状 土坑	-	磨石類	III c	BF	1	1	1	1	1	1	1	1	1	1	1	1	1	11.0	9.7	8.6	1232	完形	-	-	-	-
第417図1	写真434-5	R2497	土坑	-	石皿	I	DF	1	1	1	1	1	1	1	1	1	1	1	1	1	21.2	29.3	6.8	5450	一部欠 損	-	-	-	-

第 24-12 表 礫石器観察表

図番号 (第 3 分冊)	写真番号 (第 4 分冊)	登録	所属		取上番号	器種分類	使用痕跡												石材	特徴	法量 (cm・g)			現存率	接合状況	分析 項目
			通構名	個別			内部施設	層位	AI	A2	B1	B2	B3	B4	C	D	E	F			最大長	最大厚	重量			
第 417 図 2	写真 435-1	R2520	SK631	土坑	堆積土 1 層	-	石皿	I	DF	1									16.7	35.2	5.2	3510	略完形	-	-	
第 417 図 3	写真 435-2	R2534	SK654	土坑	堆積土 1 層	-	有溝砥石	I	ABCEF	1	1	1	1	1	1	1	1	1	15.3	10.1	5.9	1104	完形	-	-	
第 407 図 3	写真 427-5	R2585	SK721	フラスコ状 土坑	堆積土 上層	-	石皿	I	DF	1									16.1	16.0	3.9	1483	一部	-	-	
第 407 図 4	写真 427-6	R2588	SK721	フラスコ状 土坑	堆積土 上層	-	砥石	II	BF	1									6.4	4.2	2.1	85	完形	-	-	
第 407 図 2	写真 427-4	R2596	SK721	フラスコ状 土坑	堆積土 上層	-	砥石	II	BF	1									6.3	3.6	3.2	85	完形	-	-	
第 407 図 1	写真 427-3	R2597	SK721	フラスコ状 土坑	堆積土 20 層	-	磨石類	II b	BDF	1	1	1	1	1	1	1	1	1	10.5	8.2	4.8	604	完形	-	-	
第 423 図 2	写真 440-2	R2639	PH72	柱穴	堆積土 1 層	-	磨石類	II a	BCDF	1									8.5	7.0	5.4	440	完形	-	-	
第 423 図 1	写真 440-1	R2655	PH4	柱穴	不明	-	磨石類	II c	AB	1									13.3	8.7	6.3	1079	一部欠 損	-	-	
第 423 図 4	写真 440-4	R2658	PH177	柱穴	堆積土	-	磨石類	II b	ABCF	1	1	1	1	1	1	1	1	1	10.7	8.4	6.3	847	完形	-	-	
第 423 図 5	写真 440-5	R2679	PH216	柱穴	堆積土	-	磨石類	VII b	BDF	1									14.0	6.6	5.3	810	完形	-	-	
第 424 図 2	写真 440-8	R2696	PH493	柱穴	堆積土 1 層	-	磨石類	II a	ABCDF	1	1	1	1	1	1	1	1	1	10.8	9.2	5.6	782	完形	-	-	
第 424 図 1	写真 440-7	R2697	PH493	柱穴	堆積土 1 層	-	磨石類	II a	ABD	1									12.9	8.1	5.4	391	完形	-	-	
第 424 図 3	写真 441-1	R2718	PH587	柱穴	堆積土 1 層	-	磨石類	I b	AD	1									12.6	8.2	5.3	685	完形	-	-	
第 424 図 5	写真 441-3	R2747	PH717	柱穴	柱取 痕跡	-	磨石類	II a	BCD	1									11.9	8.1	4.8	631	完形	-	-	
第 424 図 6	写真 441-4	R2774	PH155	柱穴	堆積土 1 層	-	磨石類	I b	ABD	1	1	1	1	1	1	1	1	1	13.9	8.3	5.3	884	完形	-	-	
第 424 図 7	写真 441-5	R2784	PH1250	柱穴	不明	-	磨石類	II b	BCDF	1									14.5	16.0	11.9	1344	完形	-	-	
第 440 図 1	写真 454-1	R2792	-	遺構確認	-	-	有溝砥石	II	E	1									11.8	6.8	5.8	752	略完形	-	-	
第 437 図 4	写真 452-1	R2801	-	遺構確認	-	-	磨石類	II c	ABCDF	1	1	1	1	1	1	1	1	1	20.9	27.4	6.3	6350	略完形	-	-	
第 441 図 2	写真 455-1	R2876	-	遺構確認	-	-	石皿	I	BD	1									10.3	7.2	4.6	441	完形	-	-	
第 435 図 10	写真 450-10	R2883	-	遺構確認	-	-	磨石類	II b	ABCDF	1	1	1	1	1	1	1	1	1	11.7	8.1	5.4	555	完形	-	-	
第 438 図 3	写真 452-5	R2910	-	遺構確認	-	-	磨石類	II a	BD	1									8.5	6.2	2.2	185	完形	-	-	
第 436 図 2	写真 450-11	R2930	-	遺構確認	-	-	磨石類	VII a	ABCD	1	1	1	1	1	1	1	1	1	6.5	7.9	3.4	164	完形	-	-	
第 436 図 1	写真 450-9	R2939	-	遺構確認	-	-	磨石類	II a	BDF	1									14.4	7.9	5.3	825	完形	-	-	
第 439 図 1	写真 453-1	R2949	-	遺構確認	-	-	磨石類	VII a	ABCDF	1	1	1	1	1	1	1	1	1	15.0	8.9	6.9	1091	完形	-	-	
第 439 図 4	写真 453-5	R2956	-	遺構確認	-	-	磨石類	VII b	BCF	1									15.7	9.1	5.9	1291	完形	-	-	
第 439 図 5	写真 453-4	R2964	-	遺構確認	-	-	磨石類	II b	BCF	1									14.6	6.7	4.8	742	完形	-	-	
第 438 図 2	写真 452-4	R2971	-	遺構確認	-	-	磨石類	I b	ABCDF	1	1	1	1	1	1	1	1	1	8.4	5.8	3.9	259	完形	-	-	
第 435 図 7	写真 450-7	R2973	-	遺構確認	-	-	砥石	II	B	1									12.8	8.7	4.6	764	一部欠 損	-	-	
第 437 図 6	写真 451-9	R3036	-	遺構確認	-	-	磨石類	II a	ABF	1	1	1	1	1	1	1	1	1	31.5	30.0	3.1	4290	一部欠 損	-	-	
第 443 図 1	写真 456-1	R3137	-	遺構確認	-	-	石皿	I	D	1																

第 24-13 表 礫石器観察表

図番号 (第 3 分冊)	写真番号 (第 4 分冊)	登録	所属		器種分類	形状	使用痕跡										石材	特徴	法量 (cm・g)		保存率	接合状況	分析 項目					
			遺構名	種別			内部施設	取上番号	器種	A1	A2	B1	B2	B3	B4	C			D	E				F	最大長	最大厚	重量	
第 443 図 2	写真 456-2	R3212	-	遺構確認面	石皿	I	D														22.3	41.1	6.5	8290	完形	-	-	
第 436 図 7	写真 451-4	R3241	-	遺構確認面	磨石類	I a	ABCD	I	I	I	I	I	I	I	I	I	I	I	I	I	11.2	6.5	4.6	488	略完形	-	-	
第 437 図 2	写真 451-7	R3261	-	遺構確認面	磨石類	II a	BD														11.0	7.7	5.0	623	略完形	-	-	
第 436 図 8	写真 450-13	R3297	-	遺構確認面	磨石類	II c	ABCD	I	I	I	I	I	I	I	I	I	I	I	I	I	13.1	7.6	5.7	727	略完形	-	-	
第 436 図 6	写真 450-4	R3379	-	遺構確認面	礫石	II	ABDF	I	I	I	I	I	I	I	I	I	I	I	I	I	9.8	8.1	5.0	457	完形	-	-	
第 437 図 3	写真 451-8	R3433	-	遺構確認面	磨石類	II b	BCDF														12.5	7.1	5.8	826	完形	-	-	
第 438 図 4	写真 452-6	R3481	-	遺構確認面	磨石類	I b	BCD														15.5	6.7	5.5	853	完形	-	-	
第 436 図 6	写真 451-1	R3484	-	遺構確認面	磨石類	III b	ABD	I	I	I	I	I	I	I	I	I	I	I	I	I	10.0	8.8	6.8	829	完形	-	-	
第 436 図 3	写真 450-12	R3536	-	遺構確認面	磨石類	II a	BCDF														9.9	7.7	4.7	360	完形	-	-	
第 439 図 2	写真 455-2	R3540	-	遺構確認面	磨石類	II b	BCD														14.6	8.4	5.8	990	完形	-	-	
第 438 図 1	写真 452-3	R3555	-	遺構確認面	磨石類	II a	ABCD	I	I	I	I	I	I	I	I	I	I	I	I	I	11.3	8.7	5.9	739	完形	-	-	
第 437 図 1	写真 451-6	R3626	-	遺構確認面	磨石類	I a	BCDF														11.6	6.7	4.5	609	完形	-	-	
第 436 図 8	写真 451-5	R3633	-	遺構確認面	磨石類	II a	ABDF	I	I	I	I	I	I	I	I	I	I	I	I	I	11.3	8.0	4.3	549	完形	-	-	
第 44 図 5	写真 457-5	R3694	-	基本層	礫石	III	BF														5.7	3.2	1.9	35	完形	-	-	
第 44 図 4	写真 458-2	R3717	-	基本層	磨石類	II c	BCF														14.1	8.2	6.8	957	完形	-	-	
第 445 図 3	写真 458-3	R3732	-	基本層	磨石類	II b	BCDF														15.6	7.3	5.8	1067	完形	-	-	
第 445 図 1	写真 457-9	R3766	-	基本層	磨石類	II b	BCD														12.5	7.8	4.3	626	完形	-	-	
第 445 図 5	写真 458-4	R3772	-	基本層	磨石類	II a	BCF														19.1	10.2	8.1	2350	完形	-	-	
第 436 図 4	写真 451-3	R3863	-	遺構確認面	磨石類	II a	BCF														10.4	7.3	3.1	239	完形	-	-	
第 44 図 1	写真 457-1	R3914	-	基本層	礫石	I	B														8.5	4.0	3.0	162	完形	-	-	
第 44 図 2	写真 457-3	R4011	-	基本層	磨石類	II a	ABDF	I	I	I	I	I	I	I	I	I	I	I	I	I	10.1	8.5	5.0	547	完形	-	-	
第 44 図 3	写真 457-2	R4012	-	基本層	磨石類	II a	ABCDF	I	I	I	I	I	I	I	I	I	I	I	I	I	12.7	7.2	5.2	677	完形	-	-	
第 447 図 2	写真 459-8	R4053	-	その他	磨石類	II a	BCF														12.5	7.8	5.1	692	略完形	-	-	
第 447 図 3	写真 459-9	R4088	-	その他	磨石類	I a	ABCD	I	I	I	I	I	I	I	I	I	I	I	I	I	12.0	7.5	4.5	560	完形	-	-	
第 447 図 1	写真 459-7	R4090	-	その他	磨石類	I b	ABCD	I	I	I	I	I	I	I	I	I	I	I	I	I	11.4	7.0	5.7	739	完形	-	-	
第 446 図 7	写真 459-6	R4101	-	その他	磨石類	I b	ABCD	I	I	I	I	I	I	I	I	I	I	I	I	I	12.4	6.5	4.7	561	完形	-	-	
第 446 図 5	写真 459-4	R4159	-	その他	礫石	II	ABCD	I	I	I	I	I	I	I	I	I	I	I	I	I	10.9	8.0	4.4	569	略完形	-	-	
第 446 図 6	写真 459-5	R4256	-	その他	磨石類	I a	ABF	I	I	I	I	I	I	I	I	I	I	I	I	I	12.9	6.0	3.2	401	完形	-	-	
第 446 図 4	写真 459-3	R4311	-	その他	磨石類	III b	BCDF														8.6	7.2	4.9	490	完形	-	-	

第 24-14 表 礫石器観察表

図番号 (第 3 分冊)	写真番号 (第 4 分冊)	登録	所属		器種分類		使用痕跡											特徴			質量 (cm・g)			接合状況	分析 項目						
			通稱名	種別	内部施設	層位	取上番号	器種	類型	A1	A2	B1	B2	B3	B4	C	D	E	F	石材	最大長	最大幅	最大厚			重量	現存率				
第 447 図 4	写真 460-1	R4314	-	その他	-	攪乱	-	-	-	-	-	-	-	-	1	-	-	-	-	-	-	-	-	-	28.0	37.8	4.8	6520	略完形	-	-
第 449 図 1	写真 461-1	R4315	-	その他	-	表探	-	-	-	-	-	-	-	1	1	1	-	-	-	-	-	-	-	-	16.2	24.6	7.3	3320	一部欠損	-	-
第 448 図 2	写真 460-3	R4347	-	その他	-	表探	-	-	-	-	-	-	-	1	1	1	-	-	-	-	-	-	-	-	12.7	8.7	5.0	559	略完形	-	-
第 448 図 1	写真 460-2	R4371	-	その他	-	表探	-	-	-	-	-	-	-	1	1	1	-	-	-	-	-	-	-	-	11.5	7.1	3.5	470	完形	-	-
第 448 図 3	写真 460-4	R4378	-	その他	-	表探	-	-	-	-	-	-	-	1	1	1	-	-	-	-	-	-	-	-	15.2	22.0	6.4	2770	一部欠損	-	-
第 435 図 9	写真 450-8	R4404	-	遺構節認面	-	-	-	-	-	-	-	-	-	-	-	-	1	-	-	-	-	-	-	-	1.8	2.2	1.1	7	完形	-	-
第 405 図 2	写真 425-6	R4446	SK280	フラスコ状土坑	-	堆積土	-	-	-	-	-	-	1	1	1	-	-	-	-	-	-	-	-	-	32.7	23.6	8.7	11300	完形	-	-
第 449 図 2	写真 461-2	R4457	-	その他	-	表探	-	-	-	-	-	-	1	1	1	-	-	-	-	-	-	-	-	-	34.8	30.7	13.0	24700	完形	-	-

第 25-1 表 石製品観察表

図番号	写真番号	登録	所属		器種分類	石種	石材	特徴	法量 (cm・g)		残存率	接合関係 (同一個体)	分析 項目
			遺構	種別					内部施設	層位			
第 451 図 1	写真 462-6	Q0001	SK40	フラスコ状土坑	-	底面	石棒	石棒	底面	-	底面	Q0069・0070	-
第 451 図 2	写真 463-1	Q0002	SK72	フラスコ状土坑	-	堆積土 1 層	石棒	石棒	堆積土 1 層	-	堆積土 1 層	-	-
第 455 図 5	写真 466-3	Q0003	SK739	配石遺構	K2	堆積土	石棒	石棒	堆積土	-	堆積土	-	-
第 460 図 3	写真 469-5	Q0004	SK717	遺物包含層	-	堆積土	石棒	石棒	堆積土	-	堆積土	-	-
第 462 図 1	写真 473-1	Q0005	-	その他	-	排土	石棒	石棒	排土	-	排土	-	-
第 454 図 1	写真 465-1	Q0006	SK315	フラスコ状土坑	-	堆積土 11 層	棒状石製品	棒状石製品	堆積土 11 層	-	堆積土 11 層	-	-
第 450 図 4	写真 462-4	Q0007	SK1018	壺状遺構	-	堆積土 1 層	棒状石製品	棒状石製品	堆積土 1 層	-	堆積土 1 層	-	-
第 453 図 2	写真 464-2	Q0008	SK267	フラスコ状土坑	-	堆積土	棒状石製品	棒状石製品	堆積土	-	堆積土	-	-
-	-	Q0009	-	その他	-	表探	棒状石製品	棒状石製品	表探	-	表探	-	-
-	-	Q0010	SK610	遺物包含層	-	堆積土 1 層	棒状石製品	棒状石製品	堆積土 1 層	-	堆積土 1 層	-	-
-	-	Q0011	-	基本層	-	-	棒状石製品	棒状石製品	-	-	-	-	-
第 452 図 2	写真 463-3	Q0012	SK214	フラスコ状土坑	-	堆積土	棒状石製品	棒状石製品	堆積土	-	堆積土	-	-
第 458 図 2	写真 468-5	Q0013	SK17	遺物包含層	-	堆積土 1 層	棒状石製品	棒状石製品	堆積土 1 層	-	堆積土 1 層	-	-
第 454 図 2	写真 465-2	Q0014	SK315	フラスコ状土坑	-	堆積土 10 層	棒状石製品	棒状石製品	堆積土 10 層	-	堆積土 10 層	-	-
-	-	Q0015	SK28	フラスコ状土坑	-	堆積土	棒状石製品	棒状石製品	堆積土	-	堆積土	-	-
第 462 図 3	写真 471-2	Q0016	-	遺構確認	-	-	棒状石製品	棒状石製品	-	-	-	-	-
-	-	Q0017	-	遺構確認	-	-	棒状石製品	棒状石製品	-	-	-	-	-
-	-	Q0018	-	その他	-	排土	棒状石製品	棒状石製品	排土	-	排土	-	-
第 450 図 5	写真 469-1	Q0019	SK17	遺物包含層	-	確認面	棒状石製品	棒状石製品	確認面	-	確認面	-	-
第 452 図 1	写真 463-2	Q0020	SK196	フラスコ状土坑	-	堆積土	棒状石製品	棒状石製品	堆積土	-	堆積土	-	-
第 453 図 1	写真 464-1	Q0021	SK262	フラスコ状土坑	-	堆積土	棒状石製品	棒状石製品	堆積土	-	堆積土	-	-
第 463 図 4	写真 472-1	Q0022	-	遺構確認	-	-	棒状石製品	棒状石製品	-	-	-	-	-
第 454 図 3	写真 465-3	Q0023	SK606	フラスコ状土坑	-	堆積土	棒状石製品	棒状石製品	堆積土	-	堆積土	-	-
第 463 図 2	写真 471-5	Q0024	-	遺構確認	-	-	棒状石製品	棒状石製品	-	-	-	-	-
第 462 図 3	写真 471-6	Q0025	-	遺構確認	-	-	棒状石製品	棒状石製品	-	-	-	-	-
第 464 図 4	写真 472-5	Q0026	-	その他	-	攪乱	棒状石製品	棒状石製品	攪乱	-	攪乱	-	-
-	-	Q0027	SK721	フラスコ状土坑	-	堆積土	棒状石製品	棒状石製品	堆積土	-	堆積土	-	-
-	-	Q0028	SK717	遺物包含層	-	堆積土	棒状石製品	棒状石製品	堆積土	-	堆積土	-	-
第 459 図 1	写真 468-4	Q0029	SK17	遺物包含層	-	堆積土 1 層	棒状石製品	棒状石製品	堆積土 1 層	-	堆積土 1 層	-	-
第 461 図 1	写真 470-1	Q0030	-	遺構確認	-	-	棒状石製品	棒状石製品	-	-	-	-	-

第 25-2 表 石製品観察表

図番号	写真番号	登録	所属			器種分類			石材		特徴	法量 (cm・g)	重量	残存率	接合関係 (同一個体)	分析項目		
			種別	内部施設	層位	取上番号	器種	類型	器石種	器石名								
第 462 図 2	写真 470-7	Q0031	遺構	遺構確認面	-	-	浮子状石製品	-	玄武岩類	玄武岩類	スコリア質玄武岩	10.5	9.3	2.0	94.0	略完形	-	-
第 459 図 6	写真 469-2	Q0032	-	遺物包含層	堆積土 1 層	-	線刻機	-	凝灰岩類	凝灰岩類	緑色凝灰岩	6.0	3.5	0.9	17.8	一部	-	-
第 465 図 1	写真 471-4	Q0033	-	遺構確認面	-	-	線刻機	-	凝灰岩類	凝灰岩類	凝灰岩	(3.3)	1.9	(1.1)	7.4	一部	-	-
第 464 図 1	写真 472-2	Q0034	-	基本層	1 層	-	砥石	-	凝灰岩類	凝灰岩類	緑色凝灰岩	(6.6)	4.0	1.8	57.0	一部	-	-
第 462 図 2	写真 473-2	Q0035	-	その他	表探	-	砥石	-	凝灰岩類	凝灰岩類	溶結凝灰岩	(8.0)	3.0	3.0	134.5	一部	-	-
第 455 図 3	写真 466-1	Q0036	-	土坑	堆積土 1 層	-	三脚石器	-	凝灰岩類	凝灰岩類	緑色凝灰岩	3.3	4.6	0.9	9.4	完形	-	-
第 456 図 1	写真 466-4	Q0037	-	柱穴	堆積土	-	三脚石器	-	凝灰岩類	凝灰岩類	緑色凝灰岩	3.6	3.9	0.9	11.0	完形	-	-
第 462 図 1	写真 471-1	Q0038	-	遺構確認面	-	-	三脚石器	-	凝灰岩類	凝灰岩類	緑色凝灰岩	5.5	5.7	1.1	30.6	完形	-	-
第 464 図 3	写真 472-4・590-12	Q0039	-	その他	攪乱	-	三脚石器	-	凝灰岩類	凝灰岩類	珪化凝灰岩	1.7	1.5	0.5	0.7	完形	-	-
第 462 図 4	写真 471-3	Q0040	-	遺構確認面	-	-	棒状石製品	I	緑色岩類	緑色岩類	玄武岩質緑色岩	24.8	7.8	6.6	1890	略完形	Q0068	-
第 459 図 3	写真 468-3	Q0041	-	遺物包含層	堆積土 1 層	-	線刻機	-	凝灰岩類	凝灰岩類	凝灰岩	5.8	3.7	1.3	29.6	完形	-	-
第 464 図 2	写真 472-3	Q0042	-	基本層	II 層	-	異形石器	-	シリカ鉱物	シリカ鉱物	碧玉 (赤)	2.1	1.3	0.3	0.9	完形	-	-
第 455 図 1	写真 465-4	Q0043	-	土坑	堆積土	-	異形石器	-	泥岩類	泥岩類	珪質頁岩	2.8	0.8	0.5	1.3	完形	-	-
第 450 図 3	写真 462-3	Q0044	-	壁穴遺構	堆積土 3 層	-	異形石器	-	泥岩類	泥岩類	珪質頁岩	4.1	2.8	0.7	5.6	完形	-	-
第 457 図 1	写真 467-2	Q0045	-	柱穴	柱取扱 飛跡	-	異形石器	-	泥岩類	泥岩類	珪質頁岩	3.5	2.0	0.6	2.9	完形	-	-
第 461 図 6	写真 470-6	Q0046	-	遺構確認面	-	-	異形石器	-	泥岩類	泥岩類	珪質頁岩	6.6	3.5	0.9	12.6	完形	-	-
第 461 図 4	写真 470-4	Q0047	-	遺構確認面	-	-	異形石器	-	泥岩類	泥岩類	珪質頁岩	5.3	3.3	0.6	10.4	完形	-	-
第 461 図 3	写真 470-3	Q0048	-	遺構確認面	-	-	異形石器	-	泥岩類	泥岩類	珪質頁岩	4.7	1.8	0.5	4.4	完形	-	-
第 460 図 1	写真 469-3	Q0049	-	遺物包含層	堆積土 2 層	-	異形石器	-	泥岩類	泥岩類	珪質頁岩	3.8	3.5	0.6	3.8	完形	-	-
第 450 図 1	写真 462-1	Q0050	-	壁穴遺構	堆積土 4 層	-	異形石器	-	シリカ鉱物	シリカ鉱物	玉髓	4.3	1.2	0.4	2.7	完形	-	-
第 457 図 3	写真 467-4	Q0051	-	柱穴	不明	-	異形石器	-	泥岩類	泥岩類	珪質頁岩	4.4	1.6	0.5	2.5	略完形	-	-
第 461 図 2	写真 470-2	Q0052	-	遺構確認面	-	-	異形石器	-	泥岩類	泥岩類	珪質頁岩	3.8	1.8	0.3	1.8	完形	-	-
第 461 図 5	写真 470-5	Q0053	-	遺構確認面	-	-	異形石器	-	泥岩類	泥岩類	珪質頁岩	3.9	2.4	0.3	2.1	完形	-	-
第 455 図 4	写真 466-2	Q0054	-	土坑	堆積土 1 層	-	異形石器	-	泥岩類	泥岩類	珪質頁岩	3.8	2.0	0.4	2.2	完形	-	-
第 450 図 5	写真 462-5	Q0055	-	フラスコ状土坑	堆積土	-	異形石器	-	泥岩類	泥岩類	珪質頁岩	1.8	0.7	0.4	0.5	一部	-	-
第 455 図 2	写真 465-5	Q0056	-	土坑	確認面	-	異形石器	-	泥岩類	泥岩類	珪質頁岩	5.9	2.7	0.6	9.5	略完形	-	-
第 450 図 2	写真 462-2	Q0057	-	壁穴遺構	堆積土 3 層	-	棒状石製品	I	凝灰岩類	凝灰岩類	溶結凝灰岩	24.0	7.4	5.1	1436	一部欠損	-	-

第 25-3 表 石製品観察表

図番号	写真番号	登録	所属			器種分類			石材		特徴	法量 (cm・g)		保存率	接合関係 (同一個体)	分析 項目		
			遺構	種別	内部施設	層位	取上番号	器種	類型	岩石種		岩石名	最大長				最大幅	最大厚
第 459 図 4	写真 468-6	Q0058	SX17	遺物包含層	-	堆積土 1層	-	不明石製品	-	泥岩類	泥岩	0.9	1.7	(0.2)	0.5	一部	-	-
第 460 図 2	写真 469-4	Q0059	SX717	遺物包含層	-	堆積土 2層	-	乳鉢状石製品	II	玄武岩類	スコリア質玄武岩	25.4	20.1	13.2	4960	完形	-	-
第 465 図 3	写真 475-3	Q0060	-	遺構確認面	-	-	-	円盤状石製品	-	安山岩類	軽石質安山岩	6.8	6.2	16.5	89.5	完形	-	-
第 452 図 3	写真 463-4	Q0061	SK242	フラスコ状 土坑	-	堆積土	-	円盤状石製品	-	安山岩類	安山岩	6.3	5.8	2.1	136.0	完形	-	-
-	-	Q0062	SX719	土器埋設遺 構	-	堆積土	-	甕形石器	-	シリカ質物	碧玉 (緑)	(1.6)	(0.9)	(0.4)	0.6	一部	-	-
第 458 図 1	写真 468-1	Q0063	Pr2014	柱穴	-	柱頭跡	-	棒状石製品	II	安山岩類	安山岩	27.3	16.2	11.7	6850	一部欠 損	-	-
第 458 図 2	写真 468-2	Q0064	SX14	遺物包含層	-	確認面	-	棒状石製品	II	安山岩類	輝石安山岩	28.1	14.2	12.4	7100	完形	-	-
第 456 図 2	写真 467-1	Q0065	Pr421	柱穴	-	柱頭取 痕跡	-	棒状石製品	II	安山岩類	安山岩	38.2	16.2	13.7	12800	一部欠 損	-	-
第 457 図 2	写真 467-3	Q0066	Pr1158	柱穴	-	堆積土 1層	-	棒状石製品	II	安山岩類	安山岩	31.6	14.0	12.7	9600	完形	-	-
第 452 図 2	写真 463-3	Q0067	SK214	フラスコ状 土坑	-	堆積土	-	棒状石製品	I	デイサイト類	デイサイト	-	-	-	627	-	Q0012	-
第 462 図 4	写真 471-3	Q0068	-	遺構確認面	-	-	-	棒状石製品	I	緑色岩類	玄武岩質緑色岩	-	-	-	467	-	Q0040	-
第 451 図 1	写真 462-6	Q0069	SX717	遺物包含層	-	堆積土	-	石棒	-	デイサイト類	デイサイト	-	-	-	877	-	Q0001・0070	-
第 451 図 1	写真 462-6	Q0070	SK633	土坑	-	堆積土 1層	-	石棒	-	デイサイト類	デイサイト	-	-	-	1579	-	Q0001・0069	-
-	-	Q0071	SI1	壁穴住居跡	-	堆積土 2層	-	円盤状石製品	-	安山岩類	安山岩	5.4	5.0	1.6	86.5	完形	-	-
-	-	Q0072	-	遺構確認面	-	-	-	石棒	-	凝灰岩類	結晶質凝灰岩	8.0	10.7	(7.9)	682	一部	-	-

印刷製本仕様

製 本：A4 判(縦)、無線(あじろ)綴じ、並製本

ページ数：表 204p

(総ページ数 218p)

印 刷：オフセット印刷、両面 1 色刷り、210 線

用 紙：表 紙 コート 225kg (PP 貼加工)

見返し 上質 135kg

本文等 マットコート 90kg

原稿形式：Adobe® InDesign® CS5.5 (7.5.3) PDF /X-1a:2001

(OS: Microsoft® Windows® 10 Pro)

ISSN 2188-2525

蔵王町文化財調査報告書 第 26 集

谷地遺跡

—消防庁舎建設計画に伴う緊急発掘調査—

第 5 分冊 遺構・遺物観察表編

2021 年(令和 3 年) 12 月 20 日 印刷・発行

編集・発行 蔵王町教育委員会

〒989-0821 宮城県刈田郡蔵王町円田字西浦 5 番地

T E L 0224-33-2018 F A X 0224-33-2019

印刷・製本 株式会社 津田印刷

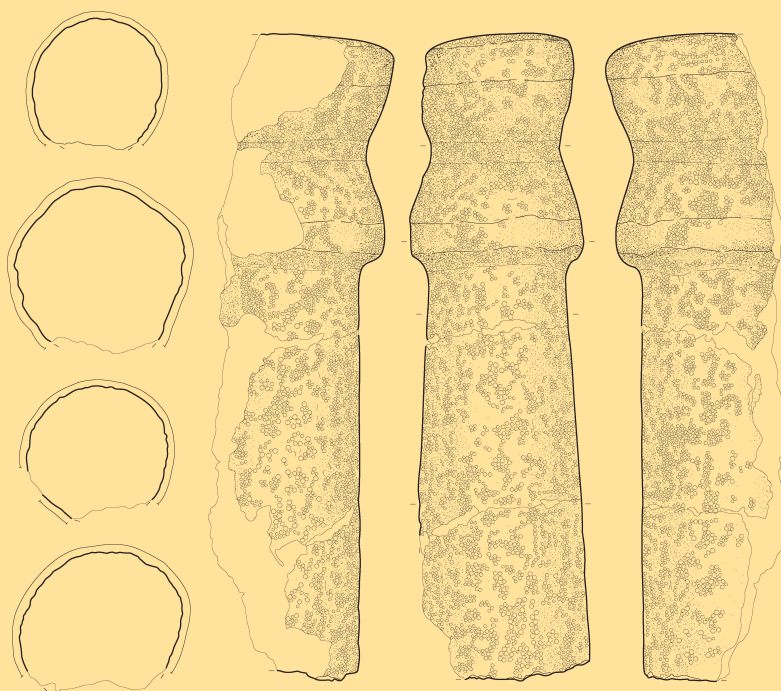

Zao Town Cultural Property Survey Report Vol.26

YACHI SITE

Archaeological excavation of prehistoric Jomon settlement ruins.

Volume5: Observation table of remains and artifacts.

2021.12

Zao Town Board of Education in Katta District, Miyagi Prefecture, Japan.